

AEROPORTI E PORTI

1995	1996	1997	1998	1999	2000	2001
2.233	1.138	821	695	577	609	778

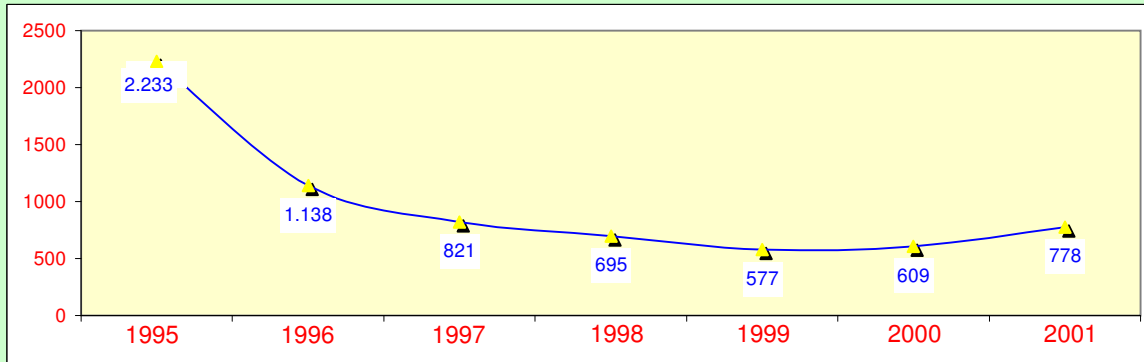

FALSO ALLARME

1995	1996	1997	1998	1999	2000	2001
15.814	20.481	19.926	21.383	20.676	19.723	23.582

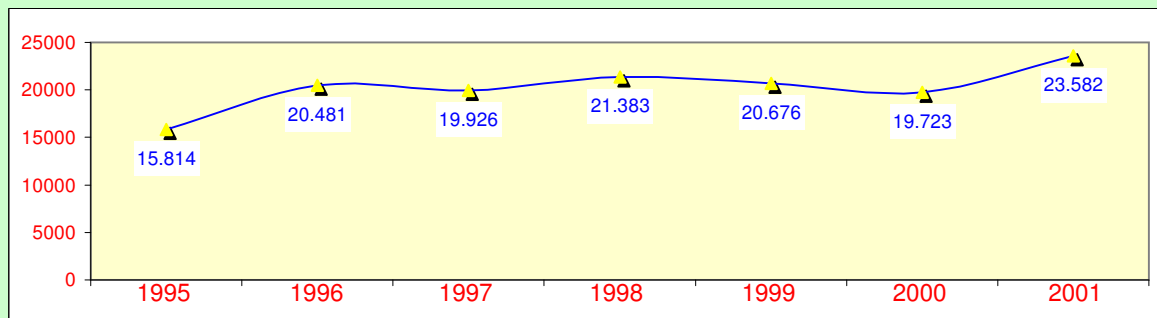

NON PIU' NECESSARIO

1995	1996	1997	1998	1999	2000	2001
22.795	39.218	38.424	41.390	41.439	42.150	50.912

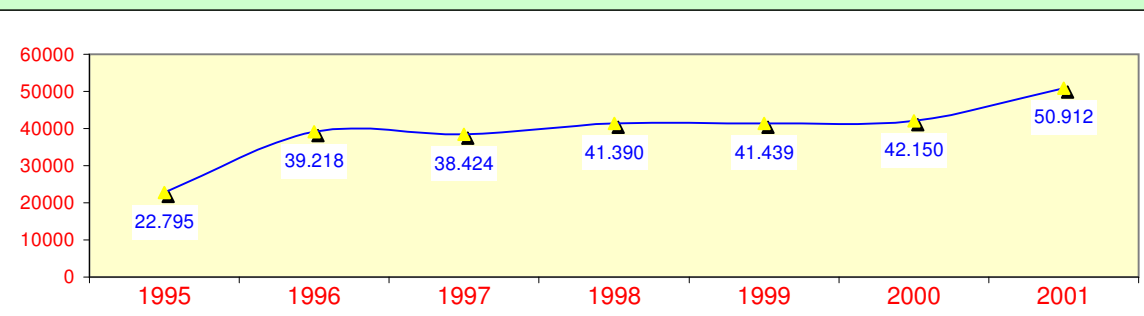

STATICA

1995	1996	1997	1998	1999	2000	2001
27.026	30.294	31.821	25.252	33.171	31.178	28.440

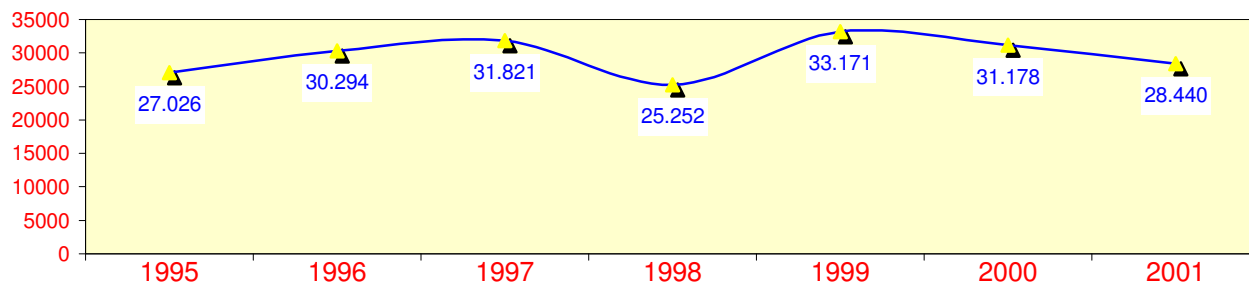

ACQUA

1995	1996	1997	1998	1999	2000	2001
39.042	50.766	39.042	33.510	36.281	40.397	36.868

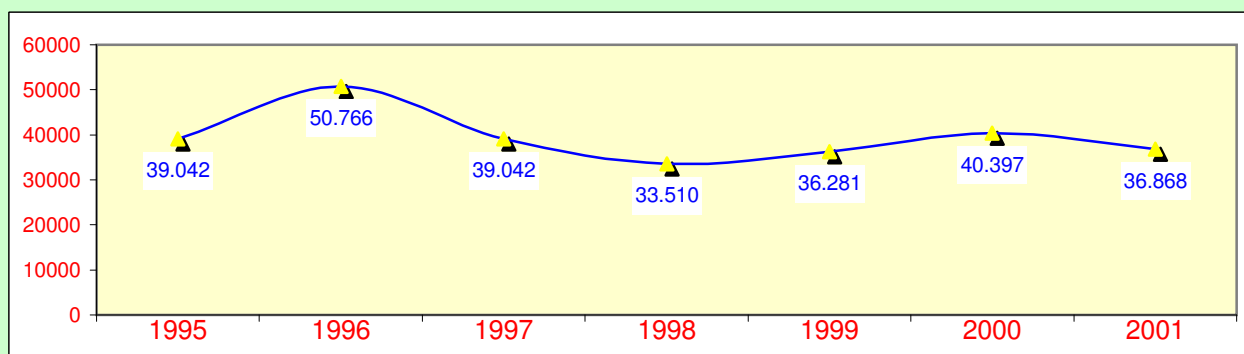

VARI

1995	1996	1997	1998	1999	2000	2001
239.415	272.609	264.415	265.744	332.445	267.651	313.191

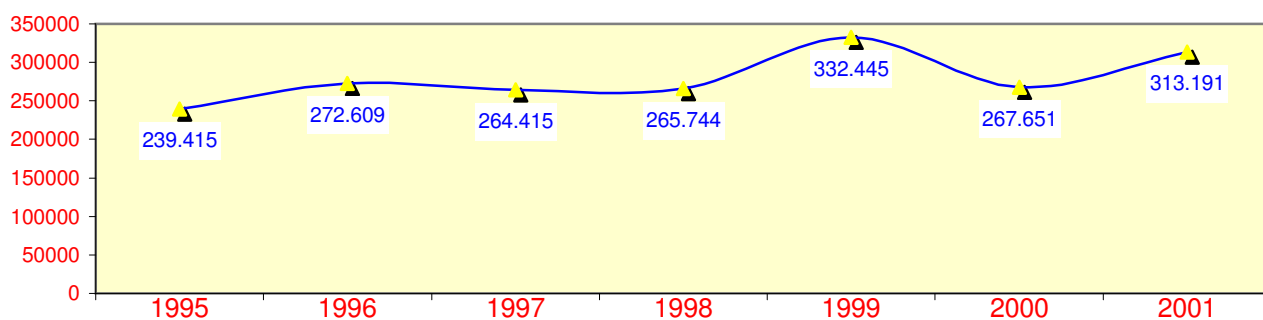

Andamento degli interventi per categoria

INCENDI

1995	1996	1997	1998	1999	2000	2001
225.083	175.103	194.909	203.020	171.274	197.587	240.472

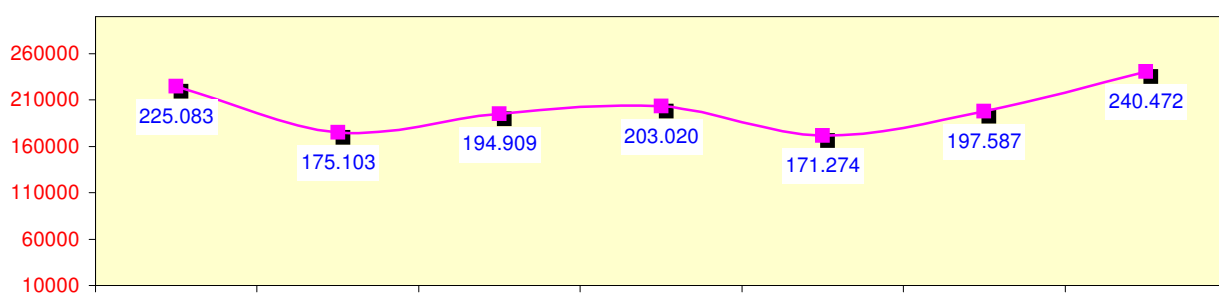

INCIDENTI STRADALI

1995	1996	1997	1998	1999	2000	2001
39.737	39.970	34.864	36.564	39.672	38.827	47.718

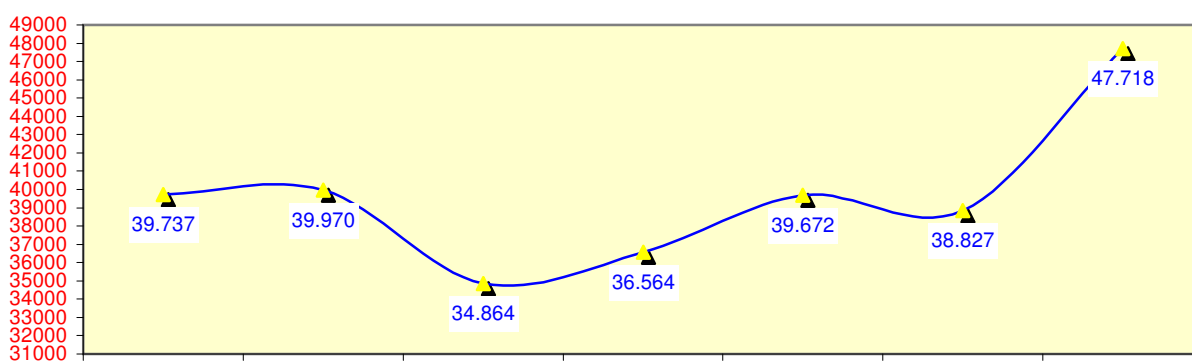

RECUPERI

1995	1996	1997	1998	1999	2.000	2.001
14.283	9.860	7.687	7.587	9.851	8.273	9.427

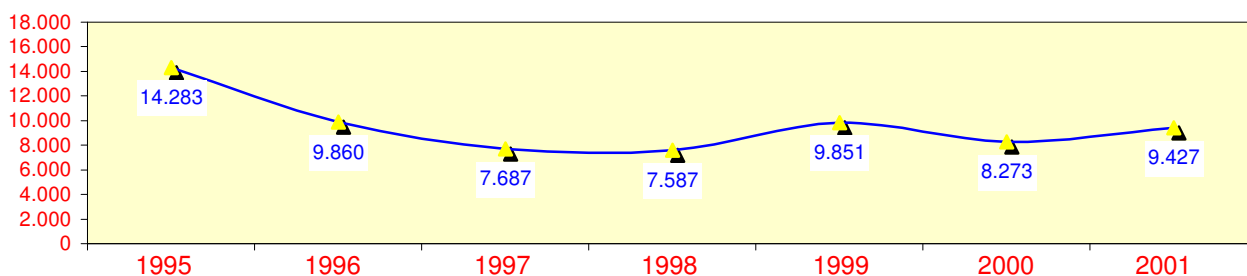

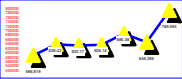

INTERVENTI EFFETTUATI DAL CORPO NAZIONALE V.V.F. SUL TERRITORIO ITALIANO DAL 1995 AL 2001

ANNI	1995	1996	1997	1998	1999	2000	2001
TOT. INT.	586.819	636.439	632.175	635.145	685.386	646.395	789.594 (*)

Andamento degli interventi

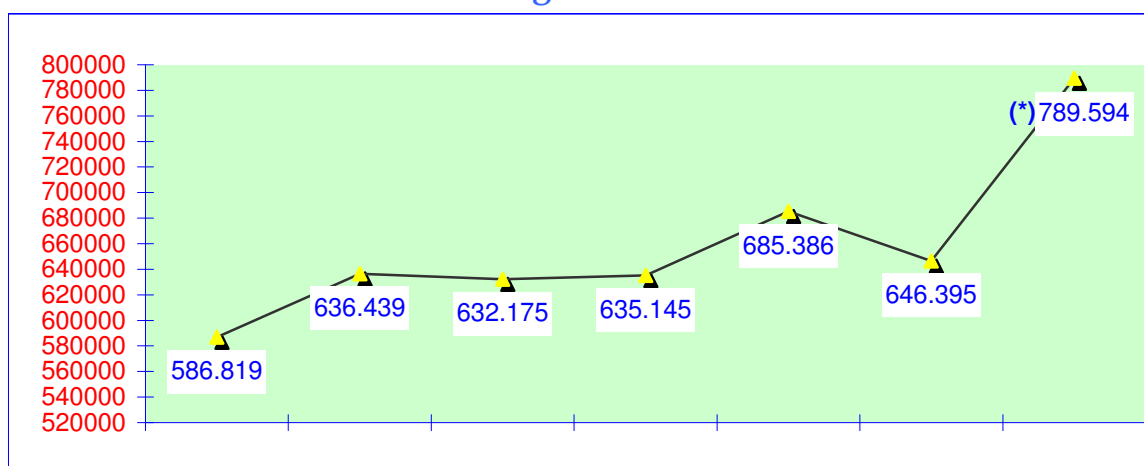

(*) Totale comprensivo degli interventi pervenuti in ritardo, non riportati nelle singole tabelle successive

La variazione dell'anno 2001 rispetto agli anni precedenti è in parte motivata dal fatto che sono stati adottati sistemi informativi di rilevamento puntuali dei dati del soccorso

INTERVENTI EFFETTUATI DAL CORPO NAZIONALE VV.F.
SUL TERRITORIO ITALIANO
DAL 1995 AL 2001

ANNI	1995	1996	1997	1998	1999	2000	2001
TOT. INT.	586.819	636.439	632.175	635.145	685.386	646.395	789.594 (*)

Andamento degli interventi

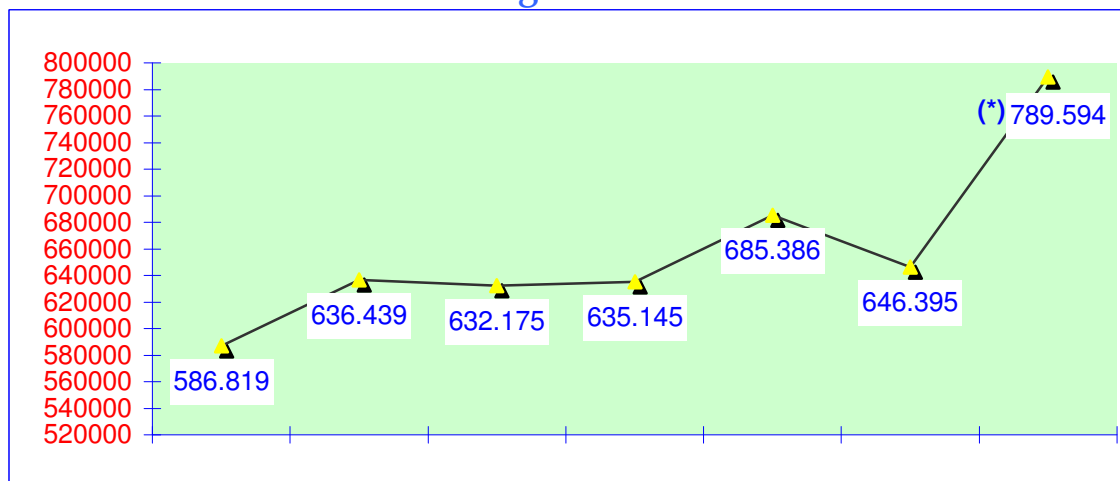

(*) Totale comprensivo degli interventi pervenuti in ritardo, non riportati nelle singole tabelle successive

La variazione dell'anno 2001 rispetto agli anni precedenti è in parte motivata dal fatto che sono stati adottati sistemi informativi di rilevamento puntuali dei dati del soccorso

Andamento degli interventi per categoria

INCENDI

1995	1996	1997	1998	1999	2000	2001
225.083	175.103	194.909	203.020	171.274	197.587	240.472

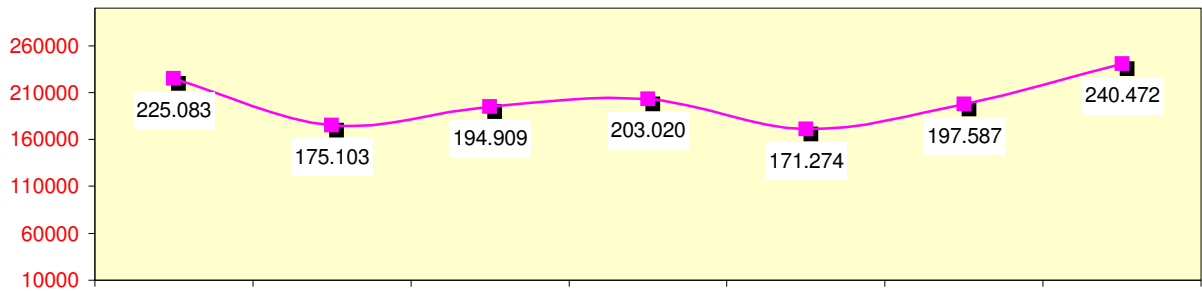

INCIDENTI STRADALI

1995	1996	1997	1998	1999	2000	2001
39.737	39.970	34.864	36.564	39.672	38.827	47.718

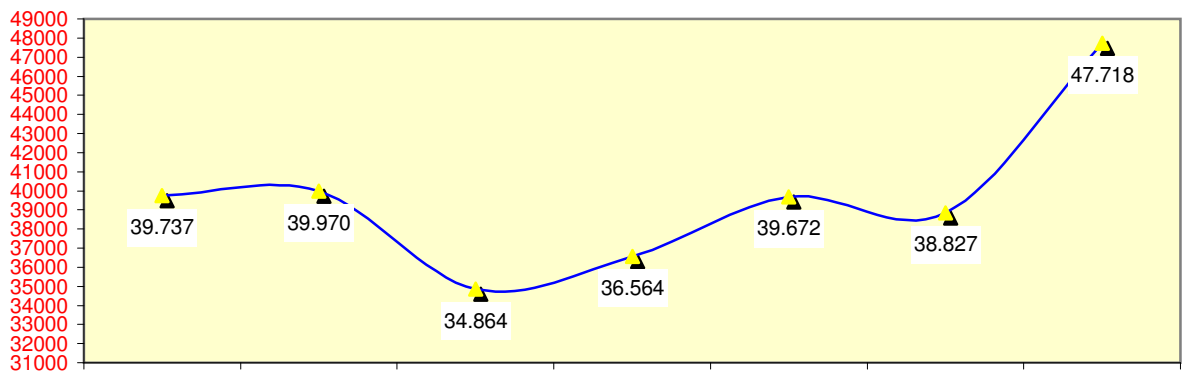

RECUPERI

1995	1996	1997	1998	1999	2.000	2.001
14.283	9.860	7.687	7.587	9.851	8.273	9.427

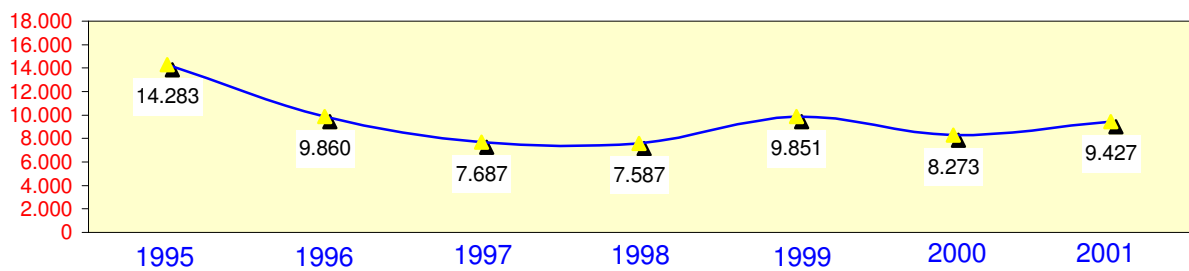

STATICA

1995	1996	1997	1998	1999	2000	2001
27.026	30.294	31.821	25.252	33.171	31.178	28.440

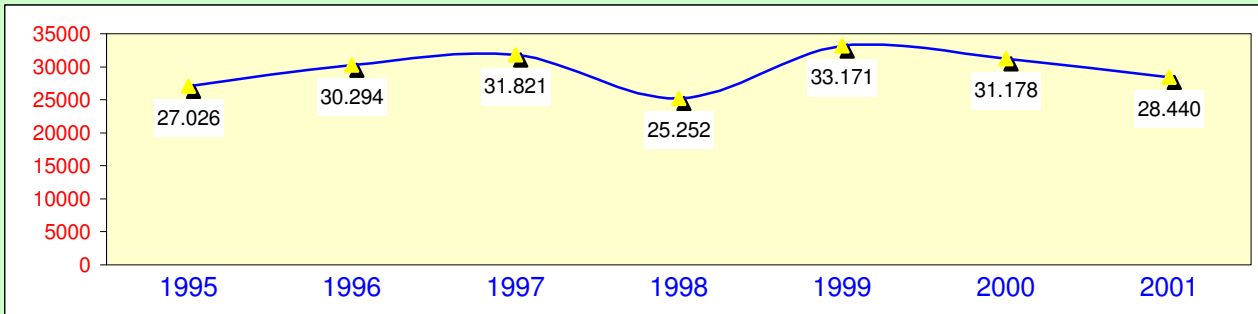

ACQUA

1995	1996	1997	1998	1999	2000	2001
39.042	50.766	39.042	33.510	36.281	40.397	36.868

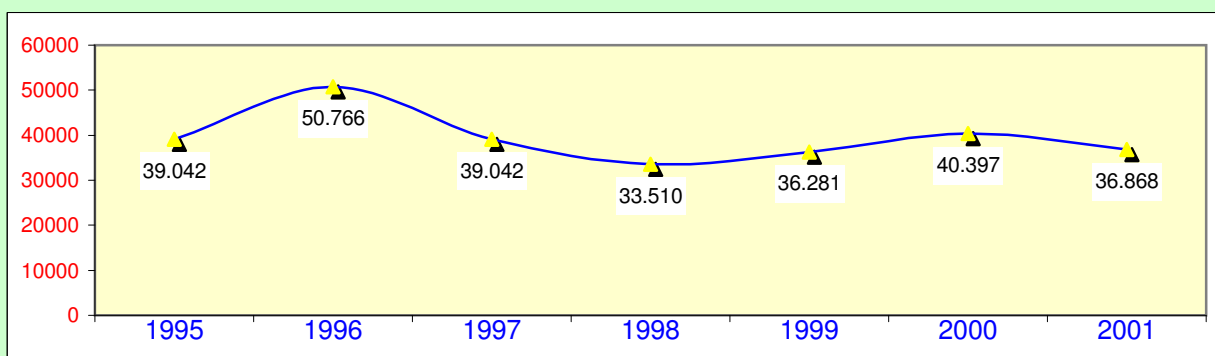

VARI

1995	1996	1997	1998	1999	2000	2001
239.415	272.609	264.415	265.744	332.445	267.651	313.191

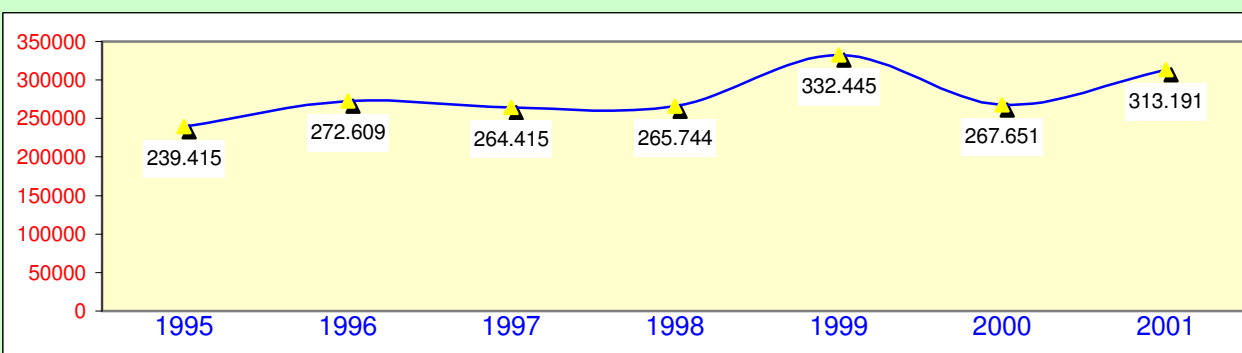

AEROPORTI E PORTI

1995	1996	1997	1998	1999	2000	2001
------	------	------	------	------	------	------

2.233 1.138 821 695 577 609 778

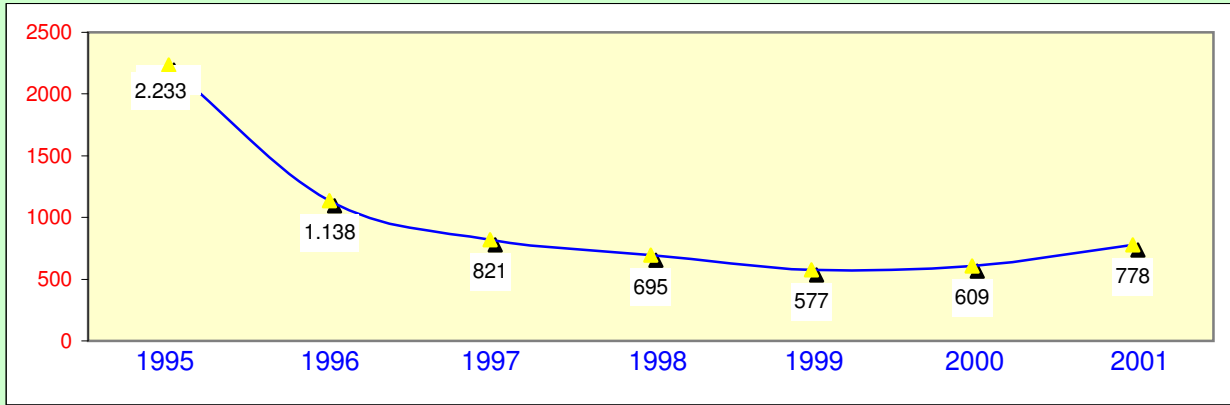

FALSO ALLARME

1995 1996 1997 1998 1999 2000 2001
15.814 20.481 19.926 21.383 20.676 19.723 23.582

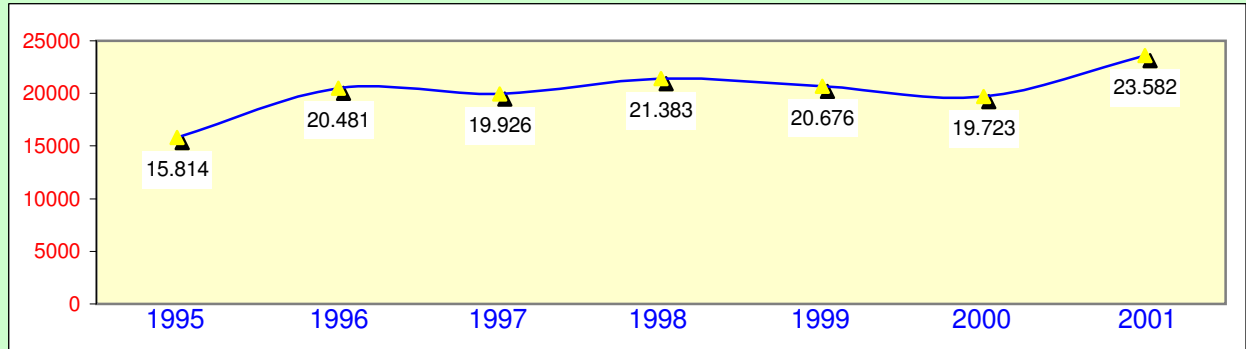

NON PIU' NECESSARIO

1995 1996 1997 1998 1999 2000 2001
22.795 39.218 38.424 41.390 41.439 42.150 50.912

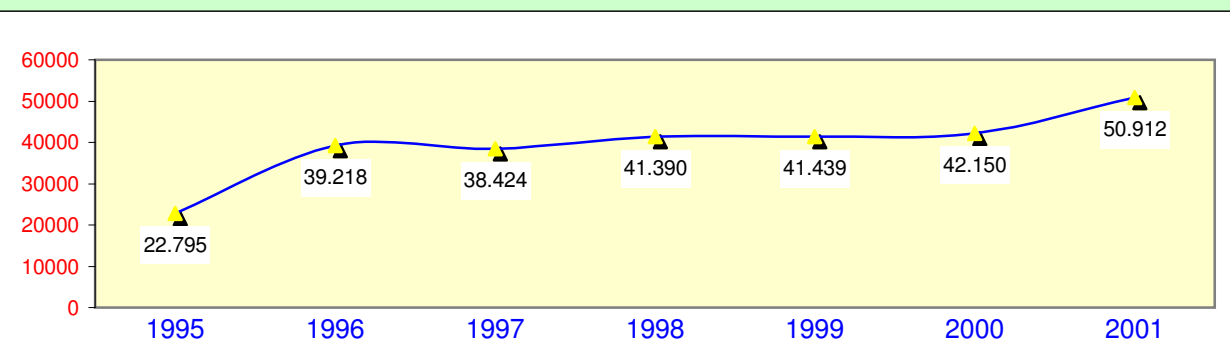

TEMPI MEDI DI INTERVENTO (Tutte le Categorie)
(Espressi in minuti)

PER AREA TERRITORIALE		
	TEMPO MEDIO DI ARRIVO <small>(uscita sede/arrivo sul luogo)</small>	DURATA MEDIA DI INTERVENTO <small>(inizio e chiusura operazioni)</small>
CENTRO	11	48
ISOLE	10	56
NORD	10	50
SUD	11	55

PER REGIONE		
	TEMPO MEDIO DI ARRIVO <small>(uscita sede/arrivo sul luogo)</small>	DURATA MEDIA DI INTERVENTO <small>(inizio e chiusura operazioni)</small>
ABRUZZO	12	49
BASILICATA	15	69
CALABRIA	13	67
CAMPANIA	9	59
EMILIA ROMAGNA	10	43
FRIULI VENEZIA GIULIA	8	45
LAZIO	11	57
LIGURIA	9	50
LOMBARDIA	12	57
MARCHE	10	48
MOLISE	13	54
PIEMONTE - VALLE D'AOSTA	10	49
PUGLIA	10	41
SARDEGNA	10	49
SICILIA	10	58
TOSCANA	11	43
UMBRIA	10	56
VENETO	11	52

PER COMANDO		
	TEMPO MEDIO DI ARRIVO (uscita sede/arrivo sul luogo)	DURATA MEDIA DI INTERVENTO (inizio e chiusura operazioni)
AGRIGENTO	10	51
ALESSANDRIA	8	40
ANCONA	8	43
AREZZO	9	42
ASCOLI PICENO	10	46
ASTI	10	45
AVELLINO	10	55
BARI	11	37
BELLUNO	10	55
BENEVENTO	12	64
BERGAMO	15	66
BIELLA	12	61
BOLOGNA	9	43
BRESCIA	12	60
BRINDISI	8	38
CAGLIARI	10	51
CALTANISSETTA	8	51
CAMPOBASSO	13	51
CASERTA	13	78
CATANIA	8	58
CATANZARO	13	61
CHIETI	12	57
COMO	11	52
COSENZA	14	73
CREMONA	11	57
CROTONE	10	53
CUNEO	10	51
ENNA	15	68
FERRARA	9	44
FIRENZE	15	38
FOGGIA	10	43
FORLI	10	40
FROSINONE	11	57
GENOVA	9	49
GORIZIA	8	49
GROSSETO	10	47
IMPERIA	8	58
ISERNIA	14	58
L'AQUILA	10	40
LA SPEZIA	8	23
LATINA	10	57
LECCE	11	45
LECCO	13	58
LIVORNO	9	44
LODI	9	44
LUCCA	10	51
MACERATA	12	55
MANTOVA	10	56
MASSA CARRARA	8	40

	TEMPO MEDIO DI ARRIVO (uscita sede/arrivo sul luogo)	DURATA MEDIA DI INTERVENTO (inizio e chiusura operazioni)
MATERA	12	60
MESSINA	12	66
MILANO	12	58
MODENA	11	43
NAPOLI	11	56
NOVARA	8	62
NUORO	9	46
ORISTANO	11	47
PADOVA	12	52
PALERMO	13	59
PARMA	11	49
PAVIA	12	52
PERUGIA	10	48
PESARO	10	51
PESCARA	10	54
PIACENZA	13	48
PISA	10	49
PISTOIA	10	44
PORDENONE	9	41
POTENZA	17	77
PRATO	13	46
RAGUSA	12	62
RAVENNA	8	43
REGGIO CALABRIA	12	71
REGGIO EMILIA	9	37
RIETI	15	57
RIMINI	10	45
ROMA		
ROVIGO	13	70
SALERNO	10	62
SASSARI	10	49
SAVONA	9	53
SIENA	11	39
SIRACUSA	9	60
SONDRIO	11	56
TARANTO	9	44
TERAMO	13	72
TERNI	11	71
TORINO	10	46
TRAPANI	10	52
TREVISO	11	66
TRIESTE	6	39
UDINE	10	52
VARESE	12	55
VENEZIA	12	42
VERBANO-CUSIO-OSSOLA	11	57
VERCELLI	12	48
VERONA	13	54
VIBO VALENTIA	12	74
VICENZA	9	49
VITERBO	12	56

TEMPO MEDIO DI ARRIVO PER AREA TERRITORIALE

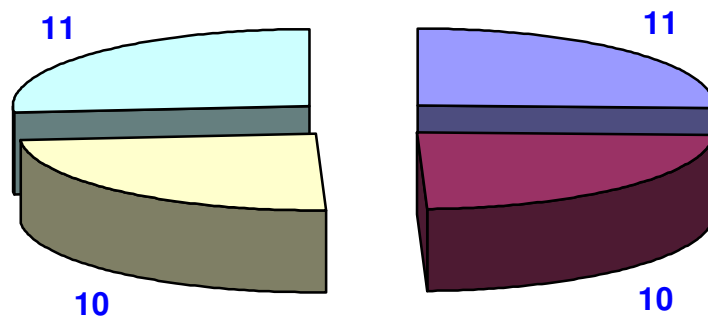

DURATA MEDIA DI INTERVENTO PER AREA TERRITORIALE

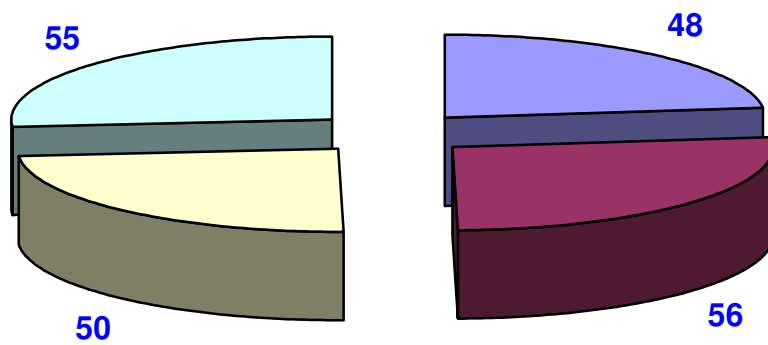

TEMPO MEDIO DI ARRIVO PER REGIONE

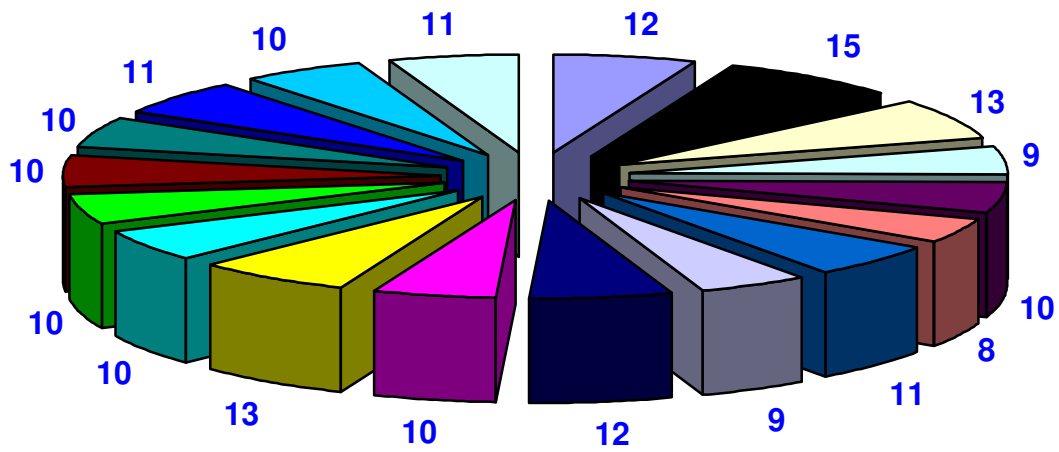

ABRUZZO	BASILICATA	CALABRIA
CAMPANIA	EMILIA ROMAGNA	FRIULI VENEZIA GIULIA
LAZIO	LIGURIA	LOMBARDIA
MARCHE	MOLISE	PIEMONTE - VALLE D'AOSTA
PUGLIA	SARDEGNA	SICILIA
TOSCANA	UMBRIA	VENETO

DURATA MEDIA DI INTERVENTO PER REGIONE

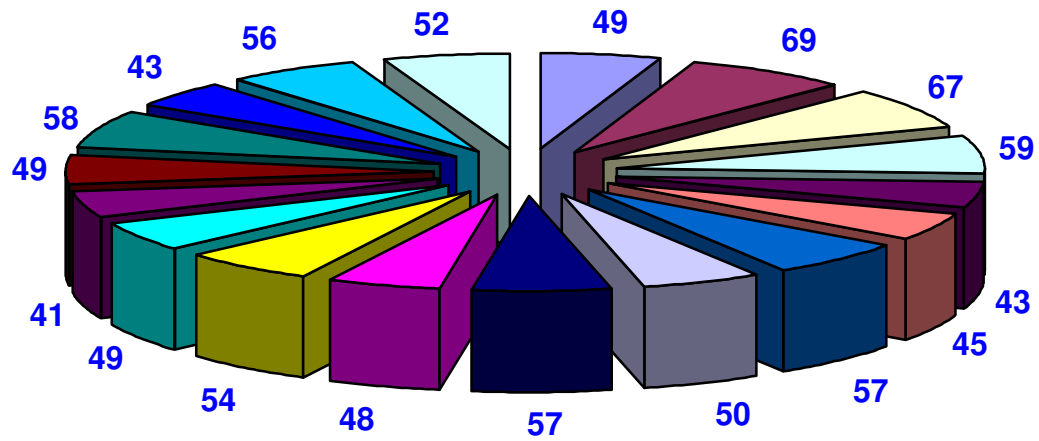

■ ABRUZZO	■ BASILICATA	■ CALABRIA
■ CAMPANIA	■ EMILIA ROMAGNA	■ FRIULI VENEZIA GIULIA
■ LAZIO	■ LIGURIA	■ LOMBARDIA
■ MARCHE	■ MOLISE	■ PIEMONTE - VALLE D'AOSTA
■ PUGLIA	■ SARDEGNA	■ SICILIA
■ TOSCANA	■ UMBRIA	■ VENETO

PER REGIONE

	TEMPO MEDIO DI ARRIVO				DURATA MEDIA DI INTERVENTO			
	<i>(Uscita Sede/Arrivo sul Luogo)</i>				<i>(Inizio e chiusura operazioni)</i>			
	<i>INCENDIO A SEGUITO RILASCIO DI GAS</i>	<i>INCENDIO DOVUTO A SCOPPIO</i>	<i>INCENDIO NORMALE (GENERICO)</i>	<i>SCOPPIO DOVUTO AD INCENDIO</i>	<i>INCENDIO A SEGUITO RILASCIO DI GAS</i>	<i>INCENDIO DOVUTO A SCOPPIO</i>	<i>INCENDIO NORMALE (GENERICO)</i>	<i>SCOPPIO DOVUTO AD INCENDIO</i>
ABRUZZO	12	10	13	12	41	156	60	143
BASILICATA	14	23	18	11	89	145	81	17
CALABRIA	12	10	14	13	42	97	76	103
CAMPANIA	10	8	10	11	66	97	60	66
EMILIA ROMAGNA	10	8	11	6	76	86	52	51
FRIULI VENEZIA GIULIA	6	9	9	6	52	122	61	59
LAZIO	12	10	13	15	76	90	65	45
LIGURIA	7	7	10	10	116	99	63	118
LOMBARDIA	24	11	12	11	66	98	62	148
MARCHE	13	11	12	11	111	72	55	107
MOLISE	16	30	15	21	73	85	63	100
PIEMONTE - VALLE D'AOSTA	10	14	10	16	66	172	53	127
PUGLIA	9	9	12	15	55	76	45	70
SARDEGNA	10	6	12	9	132	125	51	55
SICILIA	9	9	12	10	43	70	64	123
TOSCANA	13	9	11	10	107	95	49	56
UMBRIA	15	9	11	16	328	109	59	53
VENETO	14	9	12	17	86	95	59	179

TEMPI MEDI DI INTERVENTO (Categoria A – Incendi)
(Espressi in minuti)

PER AREA TERRITORIALE

	TEMPO MEDIO DI ARRIVO <i>(Uscita Sede/Arrivo sul Luogo)</i>				DURATA MEDIA DI INTERVENTO <i>(Inizio e chiusura operazioni)</i>			
	<i>INCENDIO A SEGUITO RILASCIO DI GAS</i>	<i>INCENDIO DOVUTO A SCOPPIO</i>	<i>INCENDIO NORMALE (GENERICO)</i>	<i>SCOPPIO DOVUTO AD INCENDIO</i>	<i>INCENDIO A SEGUITO RILASCIO DI GAS</i>	<i>INCENDIO DOVUTO A SCOPPIO</i>	<i>INCENDIO NORMALE (GENERICO)</i>	<i>SCOPPIO DOVUTO AD INCENDIO</i>
NORD	14	10	11	18	73	109	58	120
CENTRO	13	10	12	12	108	89	56	67
SUD	11	11	12	13	58	100	60	82
ISOLE	9	8	12	10	67	86	62	103

PER REGIONE

	TEMPO MEDIO DI ARRIVO (Uscita Sede/Arrivo sul Luogo)				DURATA MEDIA DI INTERVENTO (Inizio e chiusura operazioni)			
	<i>INCENDIO A SEGUITO RILASCIO DI GAS</i>	<i>INCENDIO DOVUTO A SCOPPIO</i>	<i>INCENDIO NORMALE (GENERICO)</i>	<i>SCOPPIO DOVUTO AD INCENDIO</i>	<i>INCENDIO A SEGUITO RILASCIO DI GAS</i>	<i>INCENDIO DOVUTO A SCOPPIO</i>	<i>INCENDIO NORMALE (GENERICO)</i>	<i>SCOPPIO DOVUTO AD INCENDIO</i>
ABRUZZO	12	10	13	12	41	156	60	143
BASILICATA	14	23	18	11	89	145	81	17
CALABRIA	12	10	14	13	42	97	76	103
CAMPANIA	10	8	10	11	66	97	60	66
EMILIA ROMAGNA	10	8	11	6	76	86	52	51
FRIULI VENEZIA GIULIA	6	9	9	6	52	122	61	59
LAZIO	12	10	13	15	76	90	65	45
LIGURIA	7	7	10	10	116	99	63	118
LOMBARDIA	24	11	12	11	66	98	62	148
MARCHE	13	11	12	11	111	72	55	107
MOLISE	16	30	15	21	73	85	63	100
PIEMONTE - VALLE D'AOSTA	10	14	10	16	66	172	53	127
PUGLIA	9	9	12	15	55	76	45	70
SARDEGNA	10	6	12	9	132	125	51	55
SICILIA	9	9	12	10	43	70	64	123
TOSCANA	13	9	11	10	107	95	49	56
UMBRIA	15	9	11	16	328	109	59	53
VENETO	14	9	12	17	86	95	59	179

TEMPO MEDIO DI ARRIVO PER AREA TERRITORIALE (Categoria A - Incendi)

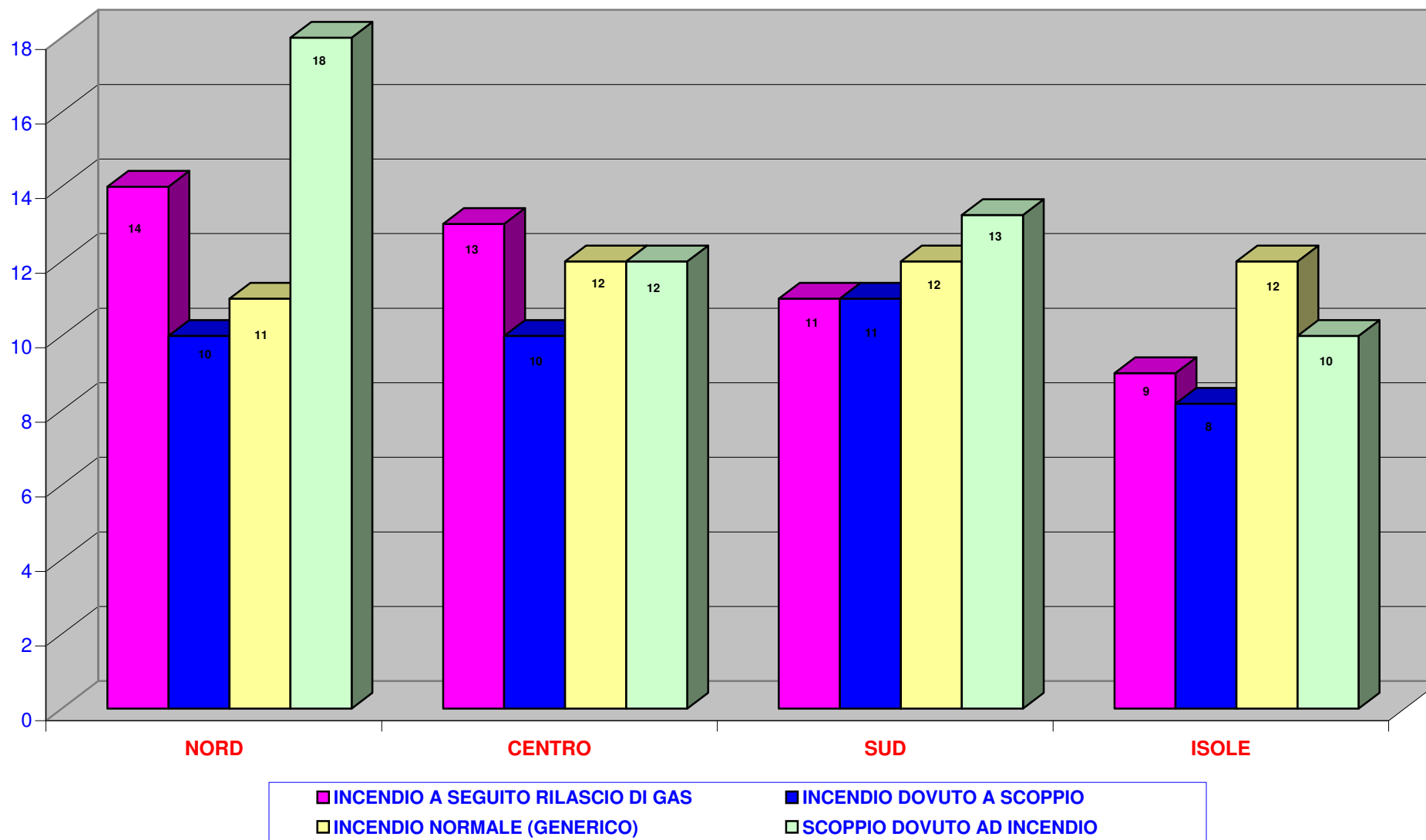

DURATA MEDIA DI INTERVENTO PER AREA TERRITORIALE (Categoria A - Incendi)

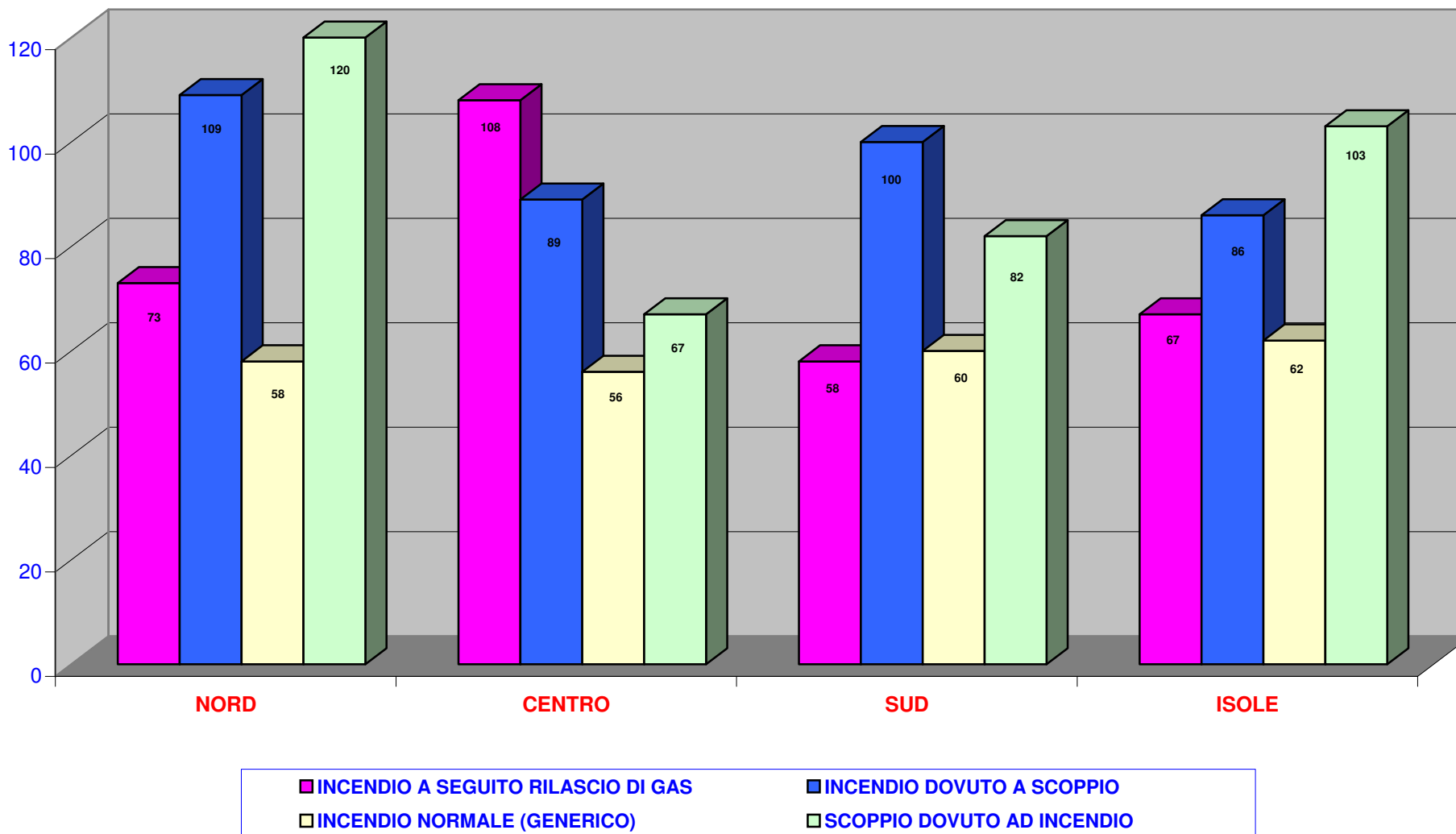

TEMO MEDIO DI ARRIVO PER REGIONE (Categoria A - Incendi)

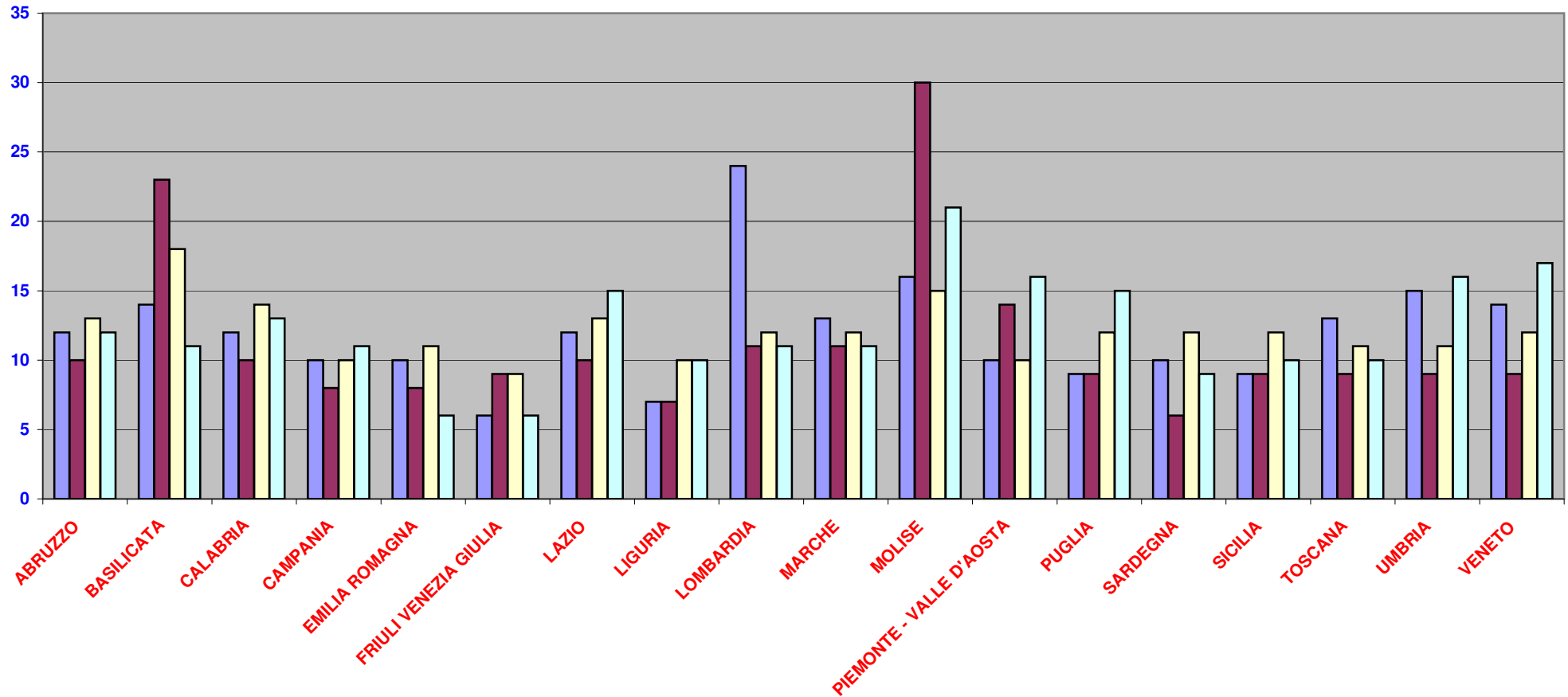

DURATA MEDIA DI INTERVENTO PER AREA TERRITORIALE (Categoria A - Incendi)

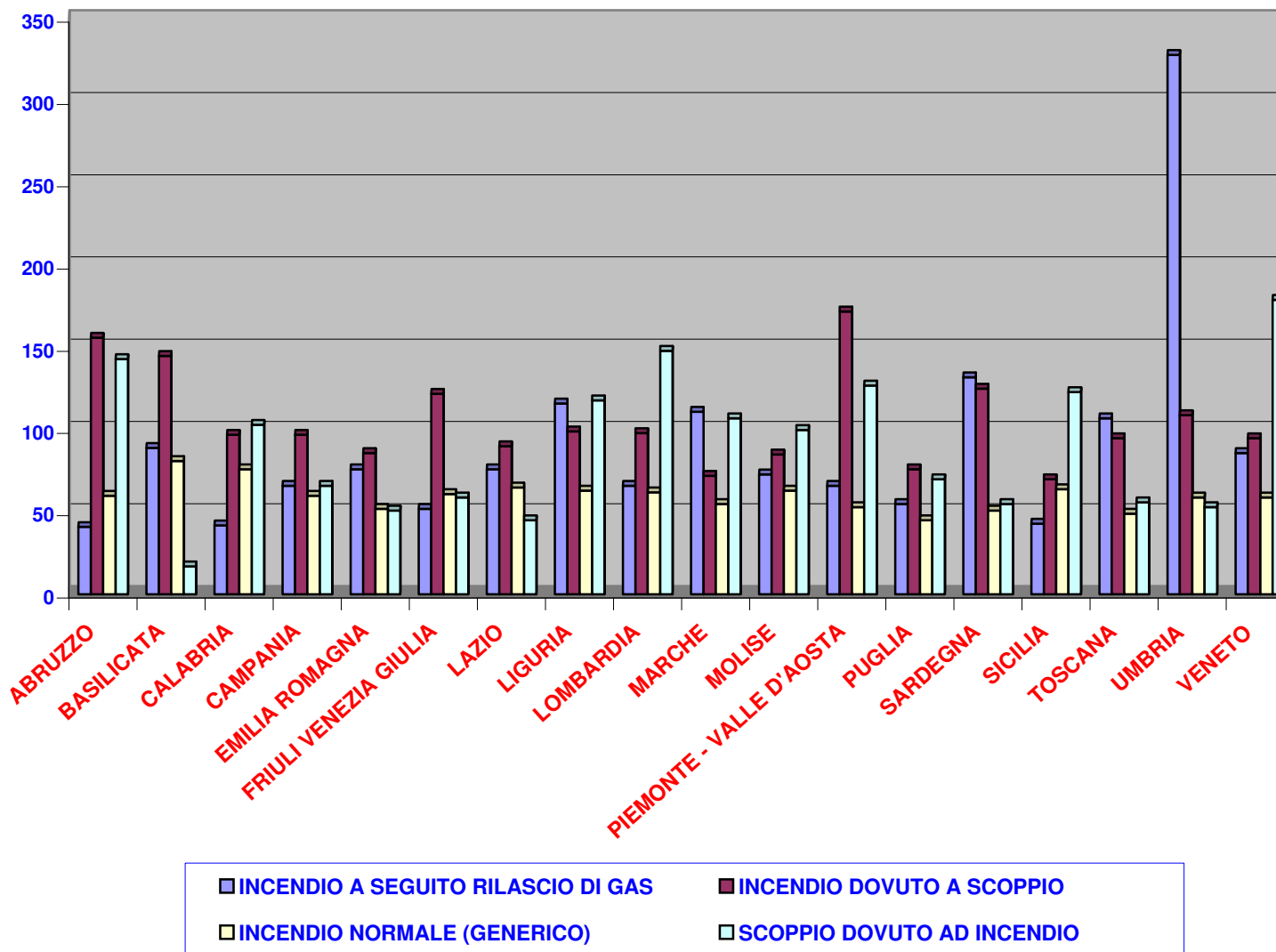

TEMPI MEDI DI INTERVENTO PER CATEGORIE
(Espressi in minuti)

PER AREA TERRITORIALE

TEMPO MEDIO DI ARRIVO (Uscita Sede / Arrivo sul Luogo)								
	<i>CATEGORIA B INCIDENTI STRADALI</i>	<i>CATEGORIA C RECUPERI</i>	<i>CATEGORIA D STATICA</i>	<i>CATEGORIA E ACQUA</i>	<i>CATEGORIA F VARI</i>	<i>CATEGORIA G AEROPORTI E PORTI</i>	<i>FALSO ALLARME</i>	<i>INTERVENTO NON PIU' NECESSARIO</i>
CENTRO	10	11	9	8	8	10	9	9
ISOLE	8	8	6	6	5	7	7	8
NORD	9	12	9	8	7	8	8	9
SUD	9	10	7	7	6	12	8	8

TEMPO MEDIO DI ARRIVO PER AREA TERRITORIALE (CATEGORIE-B-C-D-E-F-G)

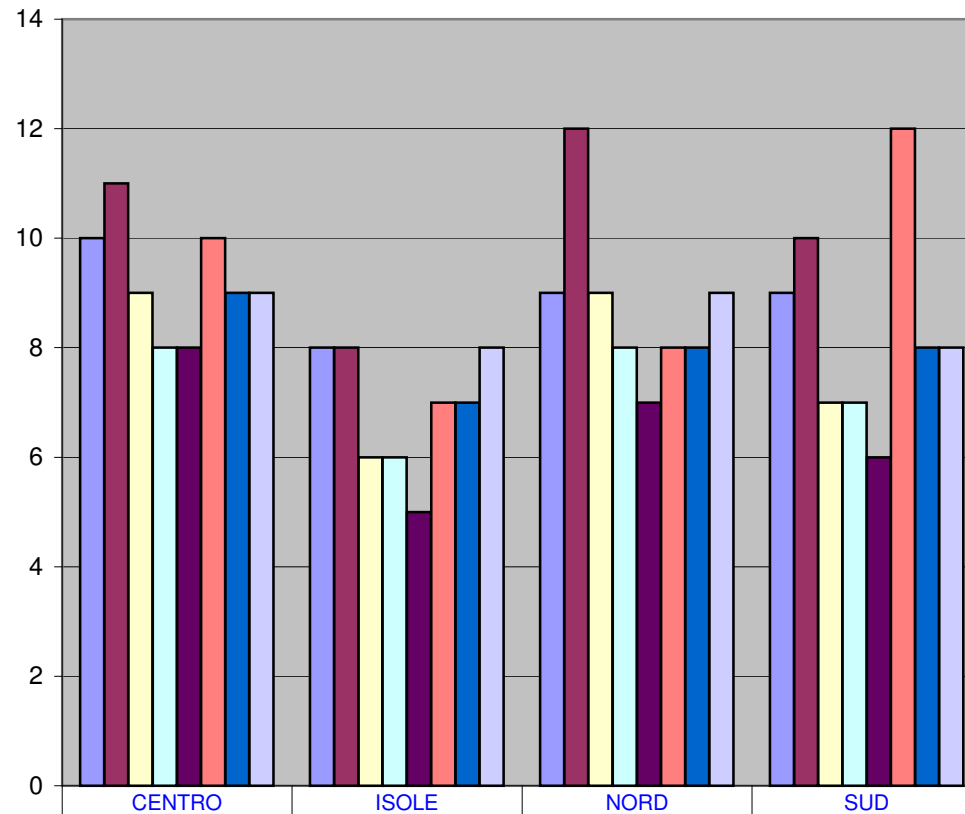

■ CATEGORIA B INCIDENTI STRADALI	10	8	9	9
■ CATEGORIA C RECUPERI	11	8	12	10
■ CATEGORIA D STATICA	9	6	9	7
■ CATEGORIA E ACQUA	8	6	8	7
■ CATEGORIA F VARI	8	5	7	6
■ CATEGORIA G AEROPORTI E PORTI	10	7	8	12
■ FALSO ALLARME	9	7	8	8
■ INTERVENTO NON PIU' NECESSARIO	9	8	9	8

TEMPI MEDI DI INTERVENTO (CATEGORIA – B – C – D – E – F – G)
(ESPRESSI IN MINUTI)

PER AREA TERRITORIALE

DURATA MEDIA DI INTERVENTO (Inizio e chiusura operazioni)								
	<i>CATEGORIA B INCIDENTI STRADALI</i>	<i>CATEGORIA C RECUPERI</i>	<i>CATEGORIA D STATICA</i>	<i>CATEGORIA E ACQUA</i>	<i>CATEGORIA F VARI</i>	<i>CATEGORIA G AEROPORTI E PORTI</i>	<i>FALSO ALLARME</i>	<i>INTERVENTO NON PIU' NECESSARIO</i>
CENTRO	62	70	58	60	39	71	26	22
ISOLE	74	63	66	63	44	53	34	24
NORD	58	72	68	60	42	72	27	20
SUD	69	74	66	68	43	79	27	21

DURATA MEDIA DI INTERVENTO PER AREA TERRITORIALE (CATEGORIE-B-C-D-E-F-G)

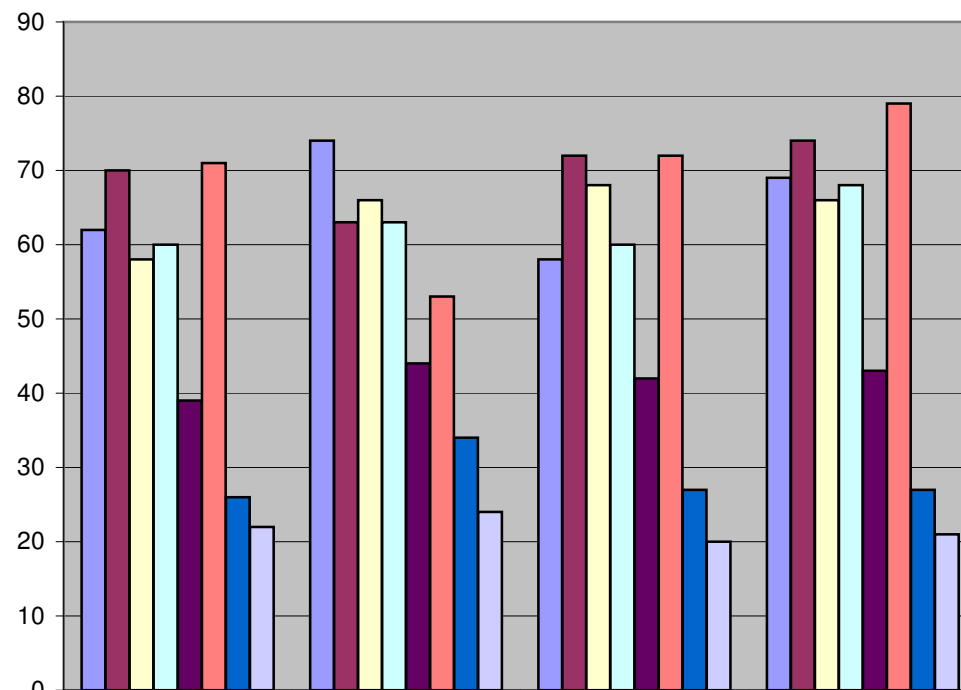

	CENTRO	ISOLE	NORD	SUD
B INCIDENTI STRADALI	62	74	58	69
C RECUPERI	70	63	72	74
C STATICA	58	66	68	66
E ACQUA	60	63	60	68
F VARI	39	44	42	43
G AEROPORTI E PORTI	71	53	72	79
FALSO ALLARME	26	34	27	27
NON PIU' NECESSARIO	22	24	20	21

TEMPI MEDI DI INTERVENTO (CATEGORIA - B - C - D - E - F - G)
(ESPRESSI IN MINUTI)

PER REGIONE

TEMPO MEDIO DI ARRIVO (Uscita Sede/ Arrivo sul Luogo)								
	<i>CATEGORIA B INCIDENTI STRADALI</i>	<i>CATEGORIA C RECUPERI</i>	<i>CATEGORIA D STATICA</i>	<i>CATEGORIA E ACQUA</i>	<i>CATEGORIA F VARI</i>	<i>CATEGORIA G AEROPORTI E PORTI</i>	<i>FALSO ALLARME</i>	<i>INTERVENTO NON PIU' NECESSARIO</i>
ABRUZZO	10	10	8	7	7	20	9	9
BASILICATA	10	9	8	8	7	6	11	12
CALABRIA	11	9	7	8	7	13	10	10
CAMPANIA	8	11	7	6	6	7	7	7
EMILIA ROMAGNA	10	13	8	7	7	9	8	8
FRIULI-VENEZIA-G	9	8	6	5	6	8	6	6
LAZIO	10	12	8	7	7	13	9	10
LIGURIA	9	11	8	7	7	5	7	8
LOMBARDIA	9	13	11	9	9	9	9	10
MARCHE	10	9	8	7	7	8	8	9
MOLISE	12	11	12	8	8	13	11	12
PIEMONTE-AOSTA	9	11	9	7	7	8	8	9
PUGLIA	9	11	7	7	6	11	8	8
SARDEGNA	9	9	7	7	6	8	8	9
SICILIA	8	8	6	6	5	6	7	8
TOSCANA	9	12	10	9	8	10	9	10
UMBRIA	10	10	9	8	7	14	9	8
VENETO	10	12	10	9	8	8	10	10

TEMPO MEDIO DI ARRIVO PER REGIONE (CATEGORIE-B-C-D-E-F-G)

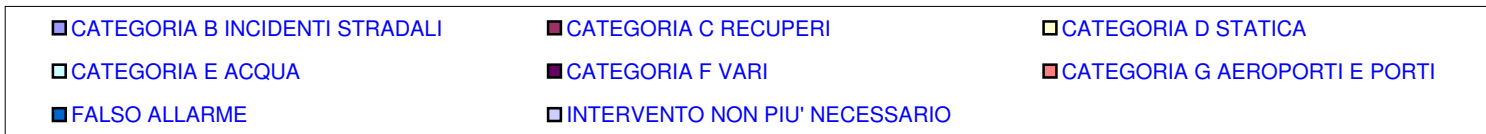
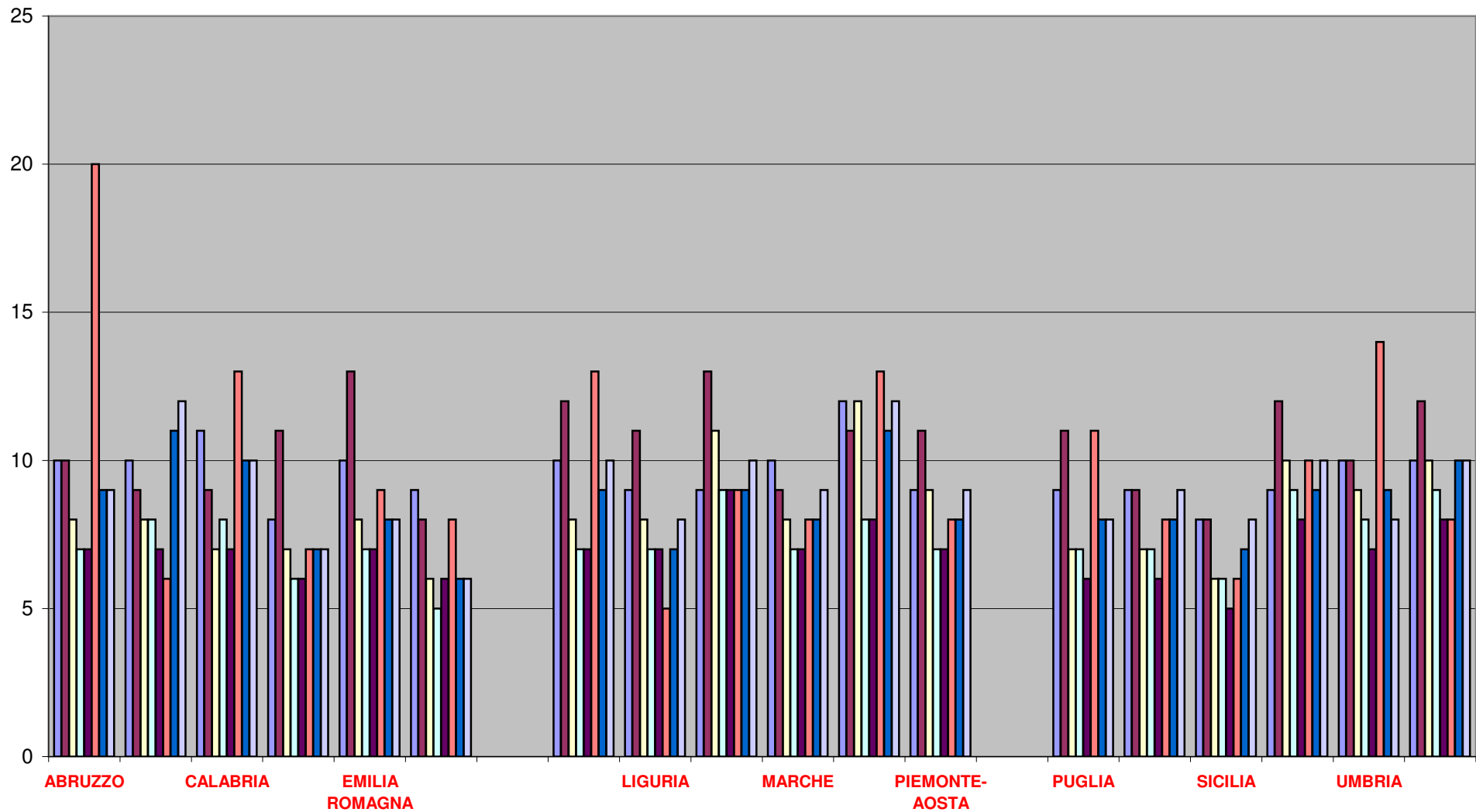

TEMPI MEDI DI INTERVENTO (CATEGORIA – B – C – D – E – F – G)
(ESPRESSI IN MINUTI)

PER REGIONE

DURATA MEDIA DI INTERVENTO (Inizio e chiusura operazioni)								
	<i>CATEGORIA B INCIDENTI STRADALI</i>	<i>CATEGORIA C RECUPERI</i>	<i>CATEGORIA D STATICA</i>	<i>CATEGORIA E ACQUA</i>	<i>CATEGORIA F VARI</i>	<i>CATEGORIA G AEROPORTI E PORTI</i>	<i>FALSO ALLARME</i>	<i>INTERVENTO NON PIU' NECESSARIO</i>
ABRUZZO	62	65	57	47	47	207	20	25
BASILICATA	70	78	79	77	47	45	35	26
CALABRIA	76	60	64	78	47	45	32	33
CAMPANIA	80	100	72	71	49	45	37	25
EMILIA ROMAGNA	53	78	66	67	35	57	22	18
FRIULI-VENEZIA-G	51	60	56	43	38	68	22	17
LAZIO	71	81	60	58	43	70	33	26
LIGURIA	53	90	67	60	43	68	30	21
LOMBARDIA	61	73	76	58	49	65	32	21
MARCHE	58	61	61	72	40	36	23	21
MOLISE	85	83	54	72	41	97	19	17
PIEMONTE-AOSTA	56	87	67	63	43	83	26	22
PUGLIA	63	63	52	55	32	44	16	13
SARDEGNA	70	66	57	60	42	73	37	17
SICILIA	77	62	69	65	44	41	33	26
TOSCANA	59	75	53	52	35	84	26	20
UMBRIA	74	64	82	73	48	71	24	23
VENETO	67	63	70	62	42	96	24	18

DURATA MEDIA DI INTERVENTO PER REGIONI (CATEGORIA-B-C-D-E-F-G)

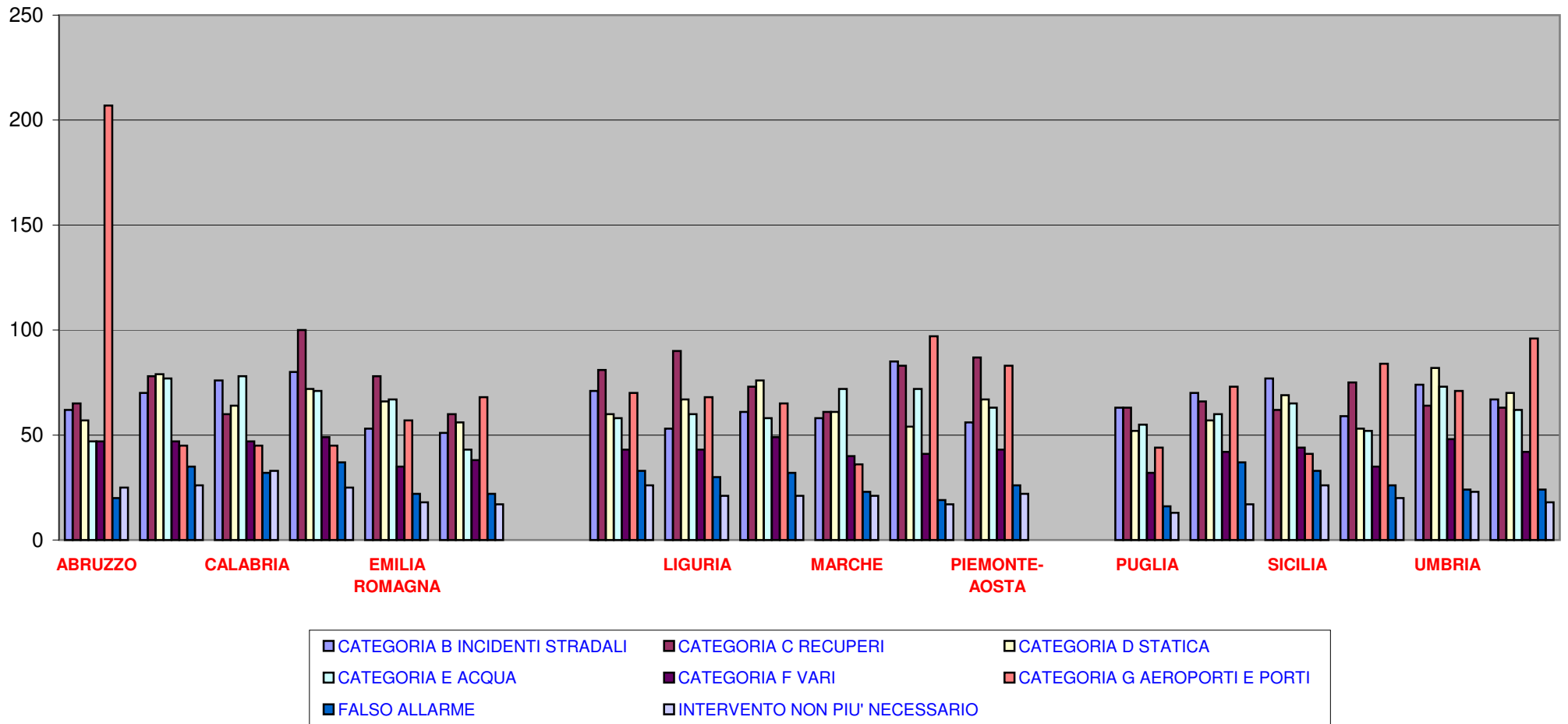

INTERVENTI PER CATEGORIE E SOTTOCATEGORIE

INCENDI - (Categoria A)	
INCENDIO A SEGUITO RILASCIO DI GAS	743
INCENDIO DOVUTO A SCOPPIO	593
INCENDIO NORMALE (GENERICO)	238.837
SCOPPIO DOVUTO AD INCENDIO	299
TOTALE	240.472

INCIDENTI STRADALI - (Categoria B)	
INCIDENTE STRADALE CON MEZZO TRASPORTANTE MERCI PERICOLOSE	287
INCIDENTE STRADALE GENERICO	42.994
RIBALTAMENTO DI MEZZO TRASPORTANTE MERCI PERICOLOSE	277
RIMOZIONE OSTACOLI NON DOVUTI AL TRAFFICO	4.160
TOTALE	47.718

RECUPERI - (Categoria C)	
RECUPERO PARAFULMINI RADIOATTIVI	18
RECUPERO RILEVATORI VARI	103
RECUPERO SOSTANZE RADIOATTIVE	79
RECUPERO VEICOLI E MERCI -GENERICO-	9.227
TOTALE	9.427

STATICA - (Categoria D)	
DISSESTO STATICO -GENERICO-	25.605
SPROFONDAMENTO SEDE STRADALE	868
SPROFONDAMENTO TERRENO	469
VALANGHE E FRANE	1.498
TOTALE	28.440

ACQUA - (Categoria E)	
DANNI D ACQUA IN GENERE	26.805
PROSCIUGAMENTO IN GENERE	4.645
RIFORNIMENTO IDRICO	3.638
STRARIPAMENTI, INONDAZIONI, MAREGGIATE	780
TOTALE	35.868

VARI - (Categoria F)	
ALTRI TIPI	102.355
APERTURA PORTE E FINESTRE	101.171
ASCENSORI BLOCCATI	14.271
CATTURA FOLLI O ALIENATI	610
FUGA GAS	20.124
INCIDENTI SUL LAVORO	453
LAVAGGIO STRADA	16.490
RECUPERO ANIMALI MORTI	1.315
RECUPERO SALME	1.443
SALVATAGGIO ANIMALI	11.630
SALVATAGGIO PERSONE	636
SERVIZIO DI ASSISTENZA (GENERICO)	11.082
SOCCORSO A PERSONE	30.655
TRASPORTO AMMALATI	956
TOTALE	313.191

AEROPORTI E PORTI - (Categoria G)	
EMERGENZA CARRELLO AEROMOBILE BLOCCATO	163
INCENDIO AEROMOBILE	137
INCENDIO NAVE O TRAGHETTO	128
RECUPERO AEROMOBILE	119
RICERCA AEROMOBILE	231
TOTALE	778

INTERVENTI COMPLESSIVI	751.388
-------------------------------	----------------

FALSO ALLARME	23.582
INTERVENTO NON PIU' NECESSARIO	50.912
TOTALE	74.494

INTERVENTI PER CATEGORIE E SOTTOCATEGORIE

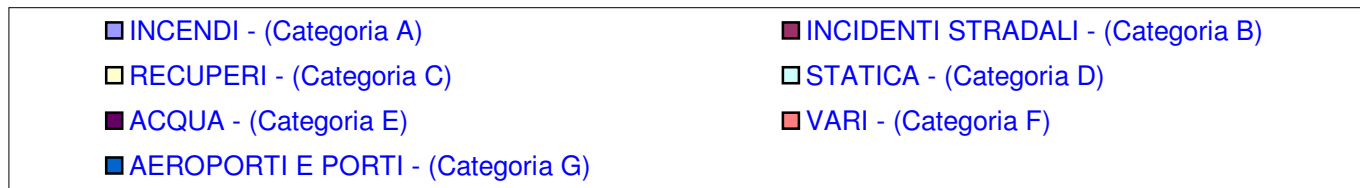
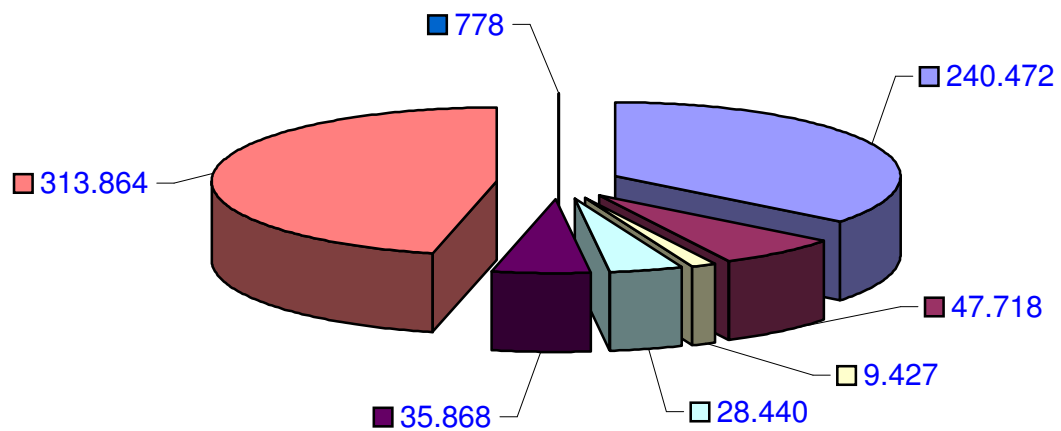

INTERVENTI PER AREA TERRITORIALE

	<i>INCENDI</i>	<i>INCIDENTI STRADALI</i>	<i>RECUPERI</i>	<i>STATICA</i>	<i>ACQUA</i>	<i>VARI</i>	<i>AEROPORTI E PORTI</i>	<i>FALSO ALLARME</i>	<i>INTERVENTO NON PIU' NECESSARIO</i>	<i>TOTALE PER AREA</i>
NORD	67.678	29.670	4.023	8.014	17.334	157.071	451	11.508	23.517	319.266
CENTRO	32.381	8.370	2.976	4.839	4.828	64.347	85	3.748	7.809	129.383
SUD	90.843	6.853	1.792	10.514	10.365	61.181	150	5.290	13.016	200.004
ISOLE	49.570	2.825	636	5.073	4.341	30.592	92	3.036	6.570	102.735
TOTALE PER CATEGORIE	240.472	47.718	9.427	28.440	36.868	313.191	778	23.582	50.912	751.388

INTERVENTI PER AREA TERRITORIALE

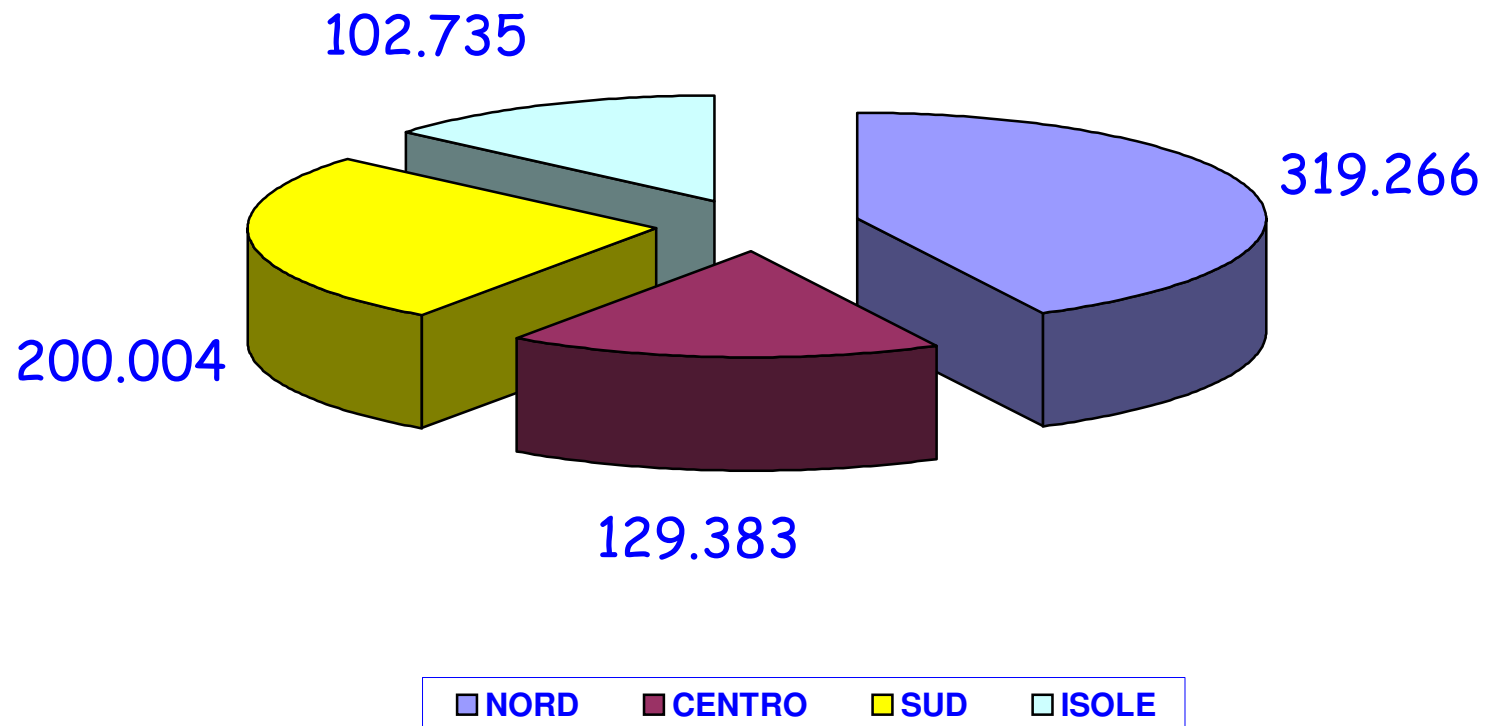

INTERVENTI PER REGIONE

	<i>INCENDI</i>	<i>INCIDENTI STRADALI</i>	<i>RECUPERI</i>	<i>STATICA</i>	<i>ACQUA</i>	<i>VARI</i>	<i>AEROPORTI O PORTI</i>	<i>FALSO ALLARME</i>	<i>INTERVENTO NON PIU' NECESSARIO</i>	<i>TOTALE PER REGIONE</i>
ABRUZZO	7.219	1.933	489	978	1.024	10.402	33	646	1.621	24.345
BASILICATA	4.885	466	158	144	324	3.039	2	263	672	9.953
CALABRIA	18.606	722	399	1.353	1.629	8.776	26	857	1.382	33.750
CAMPANIA	28.227	1.580	439	6.203	5.579	21.194	42	1.798	5.092	70.154
EMILIA ROMAGNA	15.299	6.165	750	1.460	3.158	37.496	65	2.556	5.277	72.226
FRIULI VENEZIA GIULIA	2.995	2.345	182	647	1.185	10.017	20	469	1.078	18.938
LAZIO	9.093	1.772	348	698	885	8.809	14	660	1.405	23.684
LIGURIA	5.032	1.270	386	1.252	1.445	20.688	43	1.604	1.748	33.468
LOMBARDIA	20.003	7.224	896	1.822	5.961	30.311	155	2.527	6.080	74.979
MARCHE	6.804	2.728	860	858	993	16.884	19	816	1.859	31.821
MOLISE	2.141	275	69	128	210	2.126	3	161	396	5.509
PIEMONTE - VALLE D'AOSTA	13.311	5.983	304	1.086	3.256	30.054	83	2.812	5.050	61.939

	<i>INCENDI</i>	<i>INCIDENTI STRADALI</i>	<i>RECUPERI</i>	<i>STATICA</i>	<i>ACQUA</i>	<i>VARI</i>	<i>AEROPORTI O PORTI</i>	<i>FALSO ALLARME</i>	<i>INTERVENTO NON PIU' NECESSARIO</i>	<i>TOTALE PER REGIONE</i>
PUGLIA	29.765	1.877	238	1.708	1.599	15.644	44	1.565	3.853	56.293
SARDEGNA	9.479	1.029	237	1.284	1.620	8.607	33	872	1.608	24.769
SICILIA	40.091	1.796	399	3.789	2.721	21.985	59	2.164	4.962	77.966
TOSCANA	12.718	3.166	1.233	2.827	2.271	31.057	47	1.817	3.627	58.763
UMBRIA	3.766	704	535	456	679	7.597	5	455	918	15.115
VENETO	11.038	6.683	1.505	1.747	2.329	28.505	85	1.540	4.284	57.716
TOTALE PER CATEGORIE	240.472	47.718	9.427	28.440	36.868	313.191	778	23.582	50.912	751.388

INTERVENTI PER PROVINCIA

	INCENDI	INCIDENTI STRADALI	RECUPERI	STATICA	ACQUA	VARI	AEROPORTI O PORTI	FALSO ALLARME	INTERVENTO NON PIU' NECESSARIO	TOTALE PER PROVINCIA	MEDIA MENSILE INTERV.
AGRIGENTO	4.312	180	36	223	227	1.505	7	52	332	6.874	573
ALESSANDRIA	1.408	700	27	90	203	3.221	10	315	440	6.414	535
ANCONA	2.159	857	395	323	382	5.503	7	236	671	10.533	878
AREZZO	1.230	385	216	435	199	3.305	3	48	407	6.228	519
ASCOLI PICENO	2.418	878	189	334	238	5.831	7	288	487	10.670	889
ASTI	1.179	396	80	90	355	2.184	5	200	359	4.848	404
AVELLINO	2.109	195	74	153	329	2.079	3	204	436	5.582	465
BARI	6.997	420	49	688	519	4.505	5	459	1.284	14.926	1.244
BELLUNO	644	797	259	138	230	2.282	9	154	411	4.924	410
BENEVENTO	2.219	159	96	190	339	1.413	1	79	206	4.702	392
BERGAMO	2.625	581	126	299	596	3.587	43	297	912	9.066	756
BIELLA	403	147	9	19	125	1.280	2	42	86	2.113	176
BOLOGNA	4.660	1.567	309	531	1.203	11.710	37	1.019	1.750	22.786	1.899
BRESCIA	3.002	963	129	199	526	2.928	9	307	761	8.824	735
BRINDISI	3.694	218	53	140	128	1.685	6	261	376	6.561	547
CAGLIARI	4.362	263	56	709	576	3.697	12	306	663	10.644	887
CALTANISSETTA	3.585	128	35	227	217	1.684		90	366	6.332	528
CAMPOBASSO	1.480	128	17	90	103	1.343	3	89	244	3.497	291
CASERTA	4.641	327	32	363	363	1.972	3	275	619	8.595	716
CATANIA	6.286	283	51	709	331	4.233	9	538	1.023	13.463	1.122
CATANZARO	3.453	164	83	237	360	1.755	3	188	266	6.509	542
CHIETI	2.501	786	186	512	270	2.769	10	125	478	7.637	636
COMO	1.322	399	102	91	438	2.205	5	104	401	5.067	422
COSENZA	6.160	238	64	487	696	2.788	4	215	552	11.204	934
CREMONA	612	471	43	80	151	1.087	5	54	213	2.716	226
CROTONE	2.110	85	63	132	140	1.140	2	80	101	3.853	321

	INCENDI	INCIDENTI STRADALI	RECUPERI	STATICA	ACQUA	VARI	AEROPORTI O PORTI	FALSO ALLARME	INTERVENTO NON PIU' NECESSARIO	TOTALE PER PROVINCIA	MEDIA MENSILE DI INTERV.
CUNEO	1.416	1.197	21	47	301	2.825	1	278	439	6.525	544
ENNA	2.153	95	48	61	194	908		69	276	3.804	317
FERRARA	1.241	791	52	91	299	2.896	1	178	524	6.073	506
FIRENZE	2.597	595	155	870	611	6.932	15	524	985	13.284	1.107
FOGGIA	4.353	363	30	451	481	2.632	5	264	709	9.288	774
FORLI	1.197	250	26	123	85	2.975	4	121	242	5.023	419
FROSINONE	2.532	432	28	106	205	2.635	2	220	408	6.568	547
GENOVA	2.235	481	106	716	800	11.020	21	771	951	17.101	1.425
GORIZIA	380	136	10	31	82	1.743	3	118	153	2.656	221
GROSSETO	1.219	473	150	120	209	3.102	13	179	358	5.823	485
IMPERIA	1.147	152	91	146	148	2.505	9	205	149	4.552	379
ISERNIA	668	146	52	38	106	778		73	152	2.013	168
L'AQUILA	1.876	511	108	212	375	2.528	3	223	449	6.285	524
LA SPEZIA	685	269	111	174	232	3.569	8	186	327	5.561	463
LATINA	3.842	480	70	188	341	3.133	7	270	479	8.810	734
LECCE	10.587	512	52	48	228	2.456	21	302	707	14.913	1.243
LECCO	633	277	74	63	189	1.417	1	75	223	2.952	246
LIVORNO	1.208	220	65	416	392	3.371	5	237	284	6.198	517
LODI	736	898	23	55	225	1.729	3	143	428	4.240	353
LUCCA	1.453	203	125	84	100	2.549	1	127	292	4.934	411
MACERATA	1.129	541	171	122	149	2.496	3	110	378	5.099	425
MANTOVA	995	537	35	79	110	2.104	8	156	393	4.417	368
MASSA CARRARA	941	171	107	122	97	2.130	4	148	185	3.905	325
MATERA	2.735	218	67	54	132	1.301	1	130	304	4.942	412
MESSINA	4.188	181	88	517	334	2.735	6	247	570	8.866	739
MILANO	6.376	1.452	149	658	2.792	9.427	64	907	1.460	23.285	1.940
MODENA	2.729	1.604	129	306	680	7.008	5	500	1.008	13.969	1.164
NAPOLI	12.679	523	157	4.640	3.845	11.980	27	782	3.101	37.734	3.145
NOVARA	932	527	28	70	308	2.659	4	179	324	5.031	419
NUORO	2.253	202	80	161	211	1.111	2	185	433	4.638	387
ORISTANO	1.036	136	33	51	85	736	5	122	154	2.358	197
PADOVA	3.189	1.380	191	624	483	8.373	5	373	1.211	15.829	1.319
PALERMO	7.201	274	37	1.336	866	4.092	14	508	1.231	15.559	1.297

	INCENDI	INCIDENTI STRADALI	RECUPERI	STATICA	ACQUA	VARI	AEROPORTI O PORTI	FALSO ALLARME	INTERVENTO NON PIU' NECESSARIO	TOTALE PER PROVINCIA	MEDIA MENSILE DI INTERV.
PARMA	1.107	419	58	106	163	1.902	1	156	234	4.146	346
PAVIA	1.314	379	16	100	330	2.146	1	118	372	4.776	398
PERUGIA	2.444	406	428	179	299	4.850	5	251	591	9.453	788
PESARO	1.159	478	110	80	224	3.065	2	186	332	5.636	470
PESCARA	1.408	169	39	101	264	2.544	10	156	239	4.930	411
PIACENZA	719	649	59	35	181	1.765	6	77	240	3.731	311
PISA	1.271	439	107	288	183	2.387	5	124	206	5.010	418
PISTOIA	923	201	115	172	115	2.423	2	115	239	4.305	359
PORDENONE	660	1.320	76	109	185	2.315	9	95	228	4.997	416
POTENZA	2.194	257	91	89	194	1.742	1	134	378	5.080	423
PRATO	851	135	72	181	128	2.226	1	138	287	4.019	335
RAGUSA	2.483	186	23	65	65	1.908	2	146	346	5.224	435
RAVENNA	1.294	587	31	84	210	2.993	4	198	388	5.789	482
REGGIO CALABRI	4.802	161	155	408	284	2.360	15	309	324	8.818	735
REGGIO EMILIA	1.533	256	63	73	132	4.632	2	235	736	7.662	639
RIETI	978	438	74	80	159	1.087	2	76	182	3.076	256
RIMINI	885	123	25	111	207	1.662	4	77	192	3.286	274
ROMA	NP	NP	NP	NP	NP	NP	NP	NP	NP	0	0
ROVIGO	547	453	51	52	124	1.340	2	30	195	2.794	233
SALERNO	6.554	363	79	861	703	3.751	8	459	725	13.503	1.125
SASSARI	1.830	430	68	365	748	3.064	14	259	358	7.136	595
SAVONA	935	351	78	214	262	3.616	4	430	309	6.199	517
SIENA	1.018	336	118	139	237	2.623	3	179	384	5.037	420
SIRACUSA	4.219	238	40	341	210	2.324	10	298	417	8.097	675
SONDRIO	677	665	140	79	215	961	2	59	284	3.082	257
TARANTO	4.105	359	54	380	243	4.363	7	277	771	10.559	880
TERAMO	1.399	449	156	153	117	2.549	10	141	452	5.426	452
TERNI	1.315	304	108	277	380	2.744		204	327	5.659	472
TORINO	6.722	2.293	83	642	1.532	13.707	48	1.589	2.973	29.589	2.466
TRAPANI	5.665	231	41	311	278	2.597	11	216	401	9.751	813
TREVISO	1.575	1.431	122	90	413	3.434	20	190	648	7.923	660
TRIESTE	616	165	67	387	709	3.545	3	207	375	6.074	506
UDINE	1.354	749	29	119	208	2.449	5	49	342	5.304	442

	<i>INCENDI</i>	<i>INCIDENTI STRADALI</i>	<i>RECUPERI</i>	<i>STATICA</i>	<i>ACQUA</i>	<i>VARI</i>	<i>AEROPORTI O PORTI</i>	<i>FALSO ALLARME</i>	<i>INTERVENTO NON PIU' NECESSARIO</i>	<i>TOTALE PER PROVINCIA</i>	<i>MEDIA MENSILE DI INTERV.</i>
VARESE	1.723	561	58	119	395	2.703	15	310	611	6.495	541
VENEZIA	1.875	1.554	735	669	650	7.541	37	462	1.003	14.526	1.211
VERBANO-CUSIO-OSSOLA	656	380	34	91	218	2.567	6	122	223	4.297	358
VERCELLI	579	349	20	34	207	1.584	3	92	209	3.077	256
VERONA	1.754	508	30	95	190	2.569	11	183	327	5.667	472
VIBO VALENTIA	2.076	72	34	88	149	733	2	65	137	3.356	280
VICENZA	1.414	511	118	79	239	2.923	1	143	465	5.893	491
VITERBO	1.727	421	174	325	179	1.951	3	92	331	5.203	434
TOTALE PER CATEGORIE	240.472	47.718	9.427	28.440	36.868	313.191	778	23.582	50.912	751.388	

INTERVENTI PER REGIONI DEL NORD

	<i>INCENDI</i>	<i>INCIDENTI STRADALI</i>	<i>RECUPERI</i>	<i>STATICA</i>	<i>ACQUA</i>	<i>VARI</i>	<i>AEROPORTI O PORTI</i>	<i>FALSO ALLARME</i>	<i>INTERVENTO NON PIU' NECESSARIO</i>	<i>TOTALE REGIONE</i>
EMILIA ROMAGNA	15.299	6.165	750	1.460	3.158	37.496	65	2.556	5.277	72.226
FRIULI V. GIULIA	2.995	2.345	182	647	1.185	10.017	20	469	1.078	18.938
LIGURIA	5.032	1.270	386	1.252	1.445	20.688	43	1.604	1.748	33.468
LOMBARDIA	20.003	7.224	896	1.822	5.961	30.311	155	2.527	6.080	74.979
PIEMONTE - V. D.	13.311	5.983	304	1.086	3.256	30.054	83	2.812	5.050	61.939
VENETO	11.038	6.683	1.505	1.747	2.329	28.505	85	1.540	4.284	57.716
TOTALE PER CATEGORIE	67.678	29.670	4.023	8.014	17.334	157.071	451	11.508	23.517	319.266

INTERVENTI PER REGIONI DEL NORD

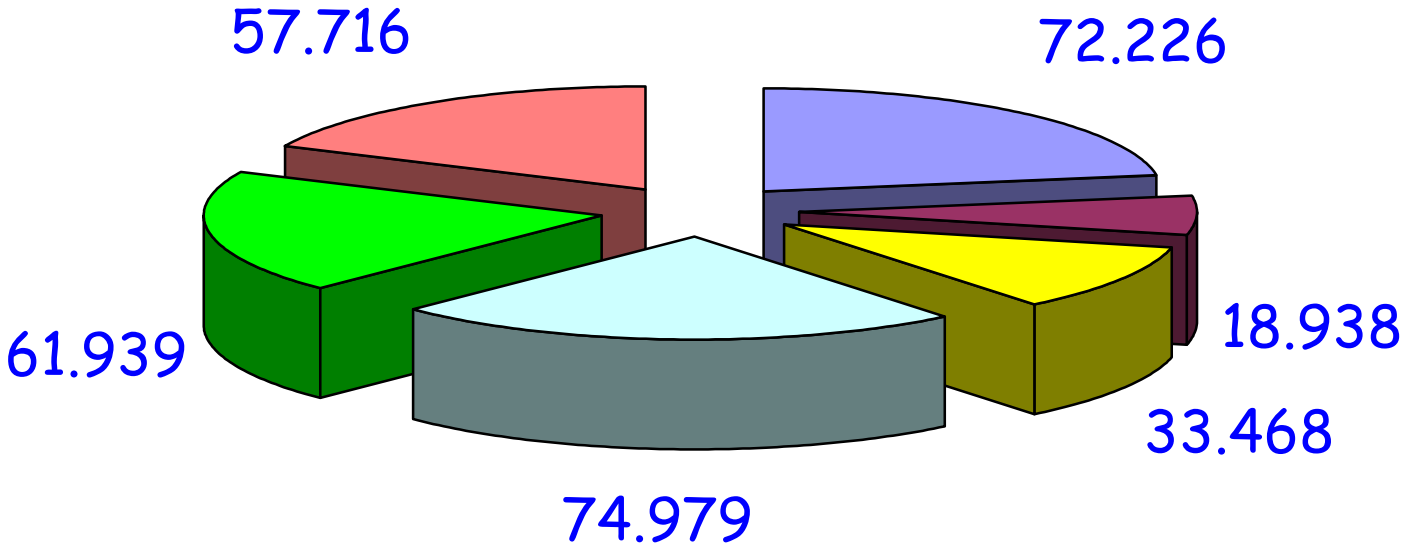

INTERVENTI REGIONI DEL CENTRO

	<i>INCENDI</i>	<i>INCIDENTI STRADALI</i>	<i>RECUPERI</i>	<i>STATICA</i>	<i>ACQUA</i>	<i>VARI</i>	<i>AEROPORTI O PORTI</i>	<i>FALSO ALLARME</i>	<i>INTERVENTO NON PIU' NECESSARIO</i>	<i>TOTALE REGIONE</i>
LAZIO	9.093	1.772	348	698	885	8.809	14	660	1.405	23.684
MARCHE	6.804	2.728	860	858	993	16.884	19	816	1.859	31.821
TOSCANA	12.718	3.166	1.233	2.827	2.271	31.057	47	1.817	3.627	58.763
UMBRIA	3.766	704	535	456	679	7.597	5	455	918	15.115
TOTALE PER CATEGORIE	32.381	8.370	2.976	4.839	4.828	64.347	85	3.748	7.809	129.383

INTERVENTI PER REGIONI DEL CENTRO

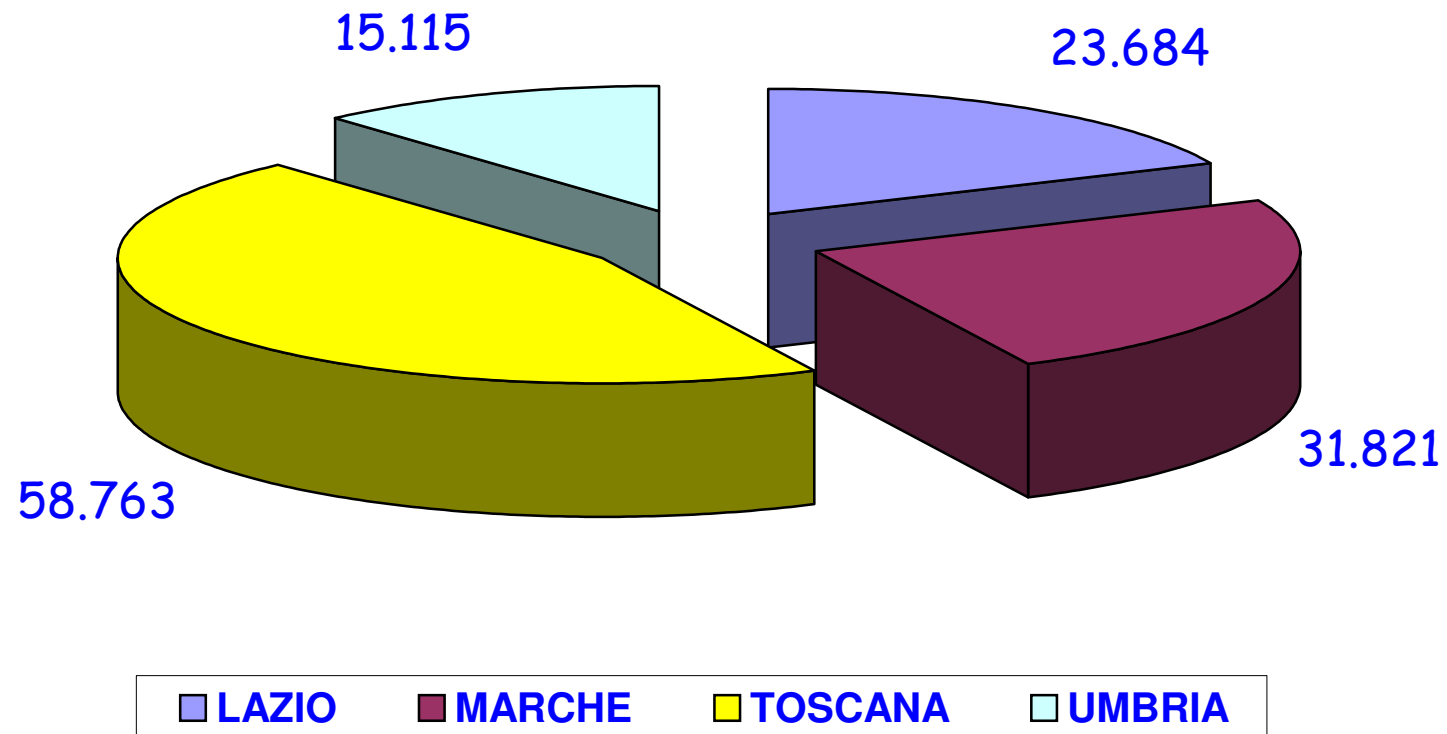

INTERVENTI REGIONI DEL SUD

	<i>INCENDI</i>	<i>INCIDENTI STRADALI</i>	<i>RECUPERI</i>	<i>STATICA</i>	<i>ACQUA</i>	<i>VARI</i>	<i>AEROPORTI O PORTI</i>	<i>FALSO ALLARME</i>	<i>INTERVENTO NON PIU' NECESSARIO</i>	<i>TOTALE REGIONE</i>
ABRUZZO	7.219	1.933	489	978	1.024	10.402	33	646	1.621	24.345
BASILICATA	4.885	466	158	144	324	3.039	2	263	672	9.953
CALABRIA	18.606	722	399	1.353	1.629	8.776	26	857	1.382	33.750
CAMPANIA	28.227	1.580	439	6.203	5.579	21.194	42	1.798	5.092	70.154
MOLISE	2.141	275	69	128	210	2.126	3	161	396	5.509
PUGLIA	29.765	1.877	238	1.708	1.599	15.644	44	1.565	3.853	56.293
TOTALE PER CATEGORIE	90.843	6.853	1.792	10.514	10.365	61.181	150	5.290	13.016	200.004

INTERVENTI PER REGIONI DEL SUD

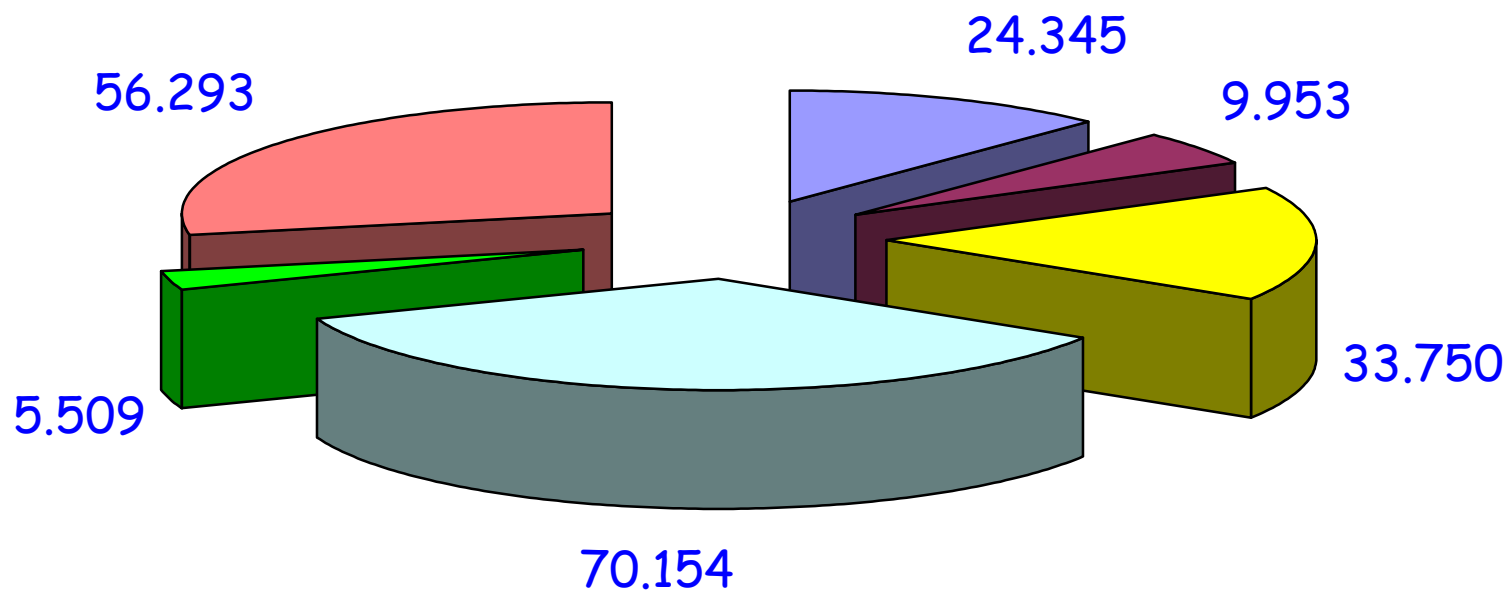

■ ABRUZZO ■ BASILICATA ■ CALABRIA ■ CAMPANIA ■ MOLISE ■ PUGLIA

INTERVENTI REGIONI INSULARI

	<i>INCENDI</i>	<i>INCIDENTI STRADALI</i>	<i>RECUPERI</i>	<i>STATICA</i>	<i>ACQUA</i>	<i>VARI</i>	<i>AEROPORTI O PORTI</i>	<i>FALSO ALLARME</i>	<i>INTERVENTO NON PIU' NECESSARIO</i>	<i>TOTALE REGIONE</i>
SARDEGNA	9.479	1.029	237	1.284	1.620	8.607	33	872	1.608	24.769
SICILIA	40.091	1.796	399	3.789	2.721	21.985	59	2.164	4.962	77.966
TOTALE PER CATEGORIE	49.570	2.825	636	5.073	4.341	30.592	92	3.036	6.570	102.735

INTERVENTI REGIONI INSULARI

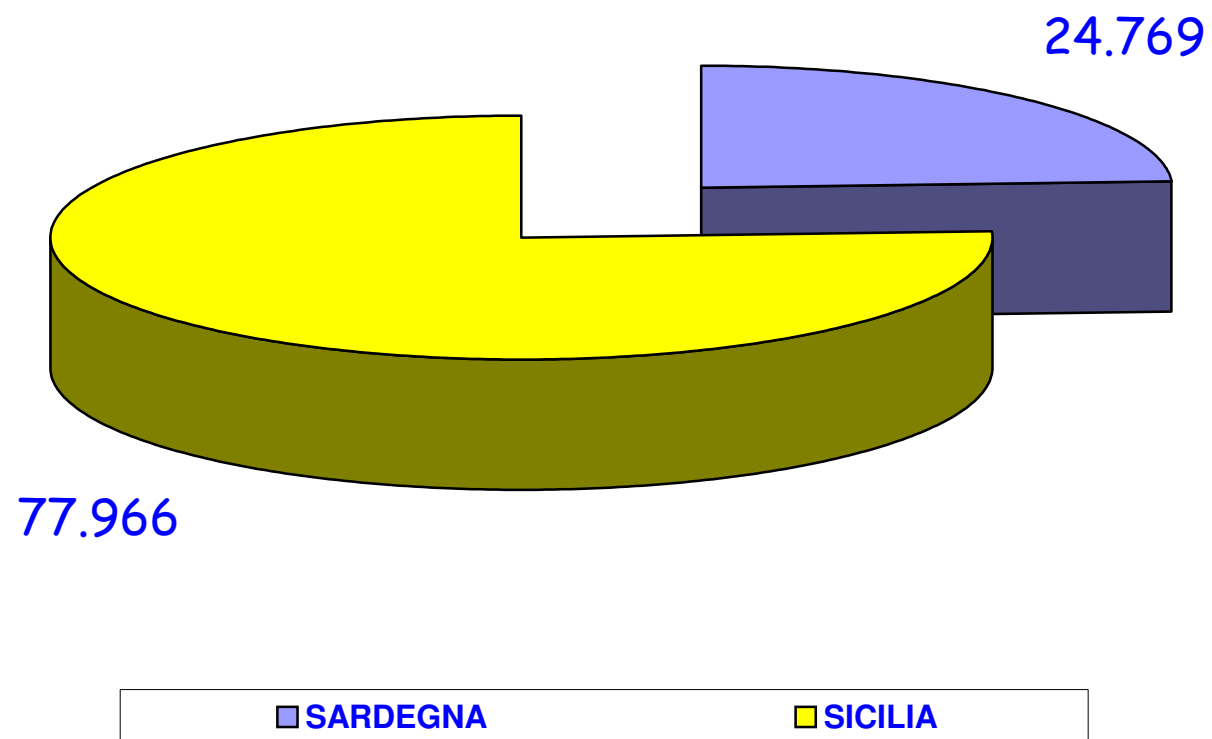

INTERVENTI AEROPORTI O PORTI

NORD	
EMILIA ROMAGNA	65
FRIULI VENEZIA GIULIA	20
LIGURIA	43
LOMBARDIA	155
PIEMONTE - VALLE D'AOSTA	83
VENETO	85
TOTALE	451

SUD	
ABRUZZO	33
BASILICATA	2
CALABRIA	26
CAMPANIA	42
MOLISE	3
PUGLIA	44
TOTALE	150

CENTRO	
LAZIO	14
MARCHE	19
TOSCANA	47
UMBRIA	5
TOTALE	85

ISOLE	
SARDEGNA	33
SICILIA	59
TOTALE	92

INTERVENTI PER LUOGO/MATERIALI COINVOLTI

	COMBUSTIBILI SOLIDI	ALTRI INFIAMMABILI E COMBUSTIBILI GASSOSI E/O SOLIDI	SOSTANZE CHIMICHE	SOSTANZE RADIOATTIVE	MATERIALE DA COSTRUZIONE	MEZZI DI TRASPORTO	NON CONSIDERATO	ALTRI	TOTALE PER LUOGO
AZIENDE AD INDIRIZZO RADIOATTIVO	10	2		1	2	5	3	2	25
AZIENDE ALIMENTARI	289	33	11		90	58	176	242	899
AZIENDE CON USO SOSTANZE CHIMICHE	38	23	84		10	10	28	35	228
AZIENDE DEL LEGNO	899	22	18		95	20	109	183	1.346
AZIENDE DELL'ENERGIA ELETTRICA	151	26	3		41	34	46	458	759
AZIENDE DELLA CARTA	158	12	3	1	26	17	51	60	328
AZIENDE DELLA GOMMA E MATERIALI PLASTICI	270	13	23		16	15	50	105	492

	COMBUSTIBILI SOLIDI	ALTRI INFIAMMABILI E COMBUSTIBILI GASSOSI E/O SOLIDI	SOSTANZE CHIMICHE	SOSTANZE RADIOATTIVE	MATERIALE DA COSTRUZIONE	MEZZI DI TRASPORTO	NON CONSIDERATO	ALTRI	TOTALE PER LUOGO
AZIENDE DI ESPLOSIVI E INFIAMMABILI	38	20	45		4	25	12	14	158
AZIENDE DI VESTIARIO	375	43	5		126	25	80	198	852
AZIENDE MECCANICHE	417	183	58	2	172	223	199	526	1.780
AZIENDE	818	79	30	4	207	262	240	553	2.193
DEPOSITI DI ALIMENTARI	215	26	3	1	66	45	157	266	779
DEPOSITI DI ALTRI GENERI	326	43	78	5	55	282	89	175	1.053
DEPOSITI DI CARTA	294		1		13	5	26	25	364
DEPOSITI DI COMBUSTIBILI SOLIDI	2.241	38	10	2	59	50	127	173	2.700
DEPOSITI DI MATERIALI ELETTRICI	108	10	6		35	7	27	120	313
DEPOSITI DI MATERIALI INFIAMMABILI	43	67	79		14	6	25	51	285
DEPOSITI DI MATERIALI PLASTICI	330	14	11	1	21	9	36	18	440
EDIFICI A USO PARTICOLARE	4.687	652	287	43	5.005	1.316	5.141	9.263	26.394

	COMBUSTIBILI SOLIDI	ALTRI INFIAMMABILI E COMBUSTIBILI GASSOSI E/O SOLIDI	SOSTANZE CHIMICHE	SOSTANZE RADIOATTIVE	MATERIALE DA COSTRUZIONE	MEZZI DI TRASPORTO	NON CONSIDERATO	ALTRI	TOTALE PER LUOGO
EDIFICI IN GENERE	37.285	12.068	471	120	73.986	6.838	65.742	105.272	301.782
ESERCIZI COMMERCIALI	1.859	304	49	8	1.137	166	892	2.078	6.493
IMPIANTI E DEPOSITI COMBUSTIBILI IDROCARBURI GAS	362	785	33	3	86	206	187	334	1.996
LOCALI DI PUBBLICO SPETTACOLO	542	53	8	2	260	217	697	805	2.584
LOCALITA' AGRICOLE O PER ALLEVAMENTO	70.464	392	58	5	1.032	2.923	4.444	3.889	83.207
NON CONSIDERATO	2.632	244	27	5	691	974	16.588	1.185	22.346
ZONA DI SOSTA, TRAFFICO E ALTRO	113.686	18.267	750	73	6.278	93.826	26.124	32.588	291.592
TOTALE PER MATERIALE COINVOLTO	238.537	33.419	2.151	276	89.527	107.564	121.296	158.618	751.388

SOSTANZE E MATERIALI COINVOLTI

	INCENDI	INCIDENTI STRADALI	RECUPERI	STATICA	ACQUA	VARI	AEROPORTI O PORTI	FALSO ALLARME	INTERVENTO NON PIU' NECESSARIO	TOTALE PER SOSTANZE
ALTRI INFIAMMABILI E COMBUSTIBILI GASSOSI E/O SOLIDI	1.826	685	89	74	84	29.599	45	412	605	33.419
ACETILENE	132	7	3			84		1	4	231
ALCOOL IN GENERE	17	5	2	2	6	41		2	3	78
ALTRE SOSTANZE CHIMICHE IN GENERE	136	24	11	2	5	806	2	17	29	1.032
ALTRI INFIAMMABILI GASSOSI	9	14	1	2	2	163		1	9	201
ALTRI LIQUIDI INFIAMMABILI	80	14	1		1	121	12	3	9	241
AMMONIACA	7	2	2	4	3	35		3	1	57
AMMONIACA ANIDRA	49			20	20	32	2	1	4	128
BENZINA	127	77	4	2	5	1.414	4	10	50	1.693

	INCENDI	INCIDENTI STRADALI	RECUPERI	STATICA	ACQUA	VARI	AEROPORTI O PORTI	FALSO ALLARME	INTERVENTO NON PIU' NECESSARIO	TOTALE PER SOSTANZE
CLORO	5	1		7	7	39				59
ESPLOSIVI IN GENERE	18	3			3	530		11	5	570
FENOLO	2			19	3	14				38
FOSGENE	8	1			9	143	1	2	4	168
GAS DI PETROLIO LIQUEFATTO (GPL)	766	86	54	6	6	5.365	5	106	141	6.535
GAS METANO	198	37	1	2	1	9.326	3	201	191	9.960
GASOLIO	96	116	3	2	8	3.453	7	31	74	3.790
KEROSENE	54	5				494	3	2	10	568
OLIO COMBUSTIBILE	52	16	2		2	342	1	1	11	427
OLIO LUBRIFICANTE	63	277	4	4	3	7.188	4	20	59	7.622
PIOMBO	7		1	2		9	1		1	21
COMBUSTIBILI SOLIDI	184.362	2.532	463	1.467	2.727	37.082	92	2.064	7.748	238.537
ALBERI	7.057	1.961	30	1.114	300	19.649	9	238	991	31.349
ALTRE	10.617	201	80	159	1.153	9.374	14	343	953	22.894
ARBUSTI E MACCHIA MEDITERRANEA	8.749	17	2	4	14	148		59	230	9.223
ARREDAMENTI	4.818	10	10	15	870	3.096	2	40	189	9.050
CARBONE NATURALE E VEGETALE	322	13	3	18	25	172	2	24	55	634
CELLULOSA E CARTA	2.809	22	25	3	30	155	2	27	79	3.152
FIENO, PAGLIA E SIMILI	6.887	25	4	4	7	147		59	272	7.405
FULIGINI	6.258	7		6	12	140	6	30	303	6.762
GOMMA E PNEUMATICI	1.754	15	6	3	4	45	2	14	40	1.883
IMMONDIZIA	36.886	27	10	9	9	339	12	236	714	38.242
LEGNO E SUGHERO	4.407	101	225	32	24	1.848	4	92	186	6.919
PELLAMI	95	3	2		10	8		2	4	124

	INCENDI	INCIDENTI STRADALI	RECUPERI	STATICA	ACQUA	VARI	AEROPORTI O PORTI	FALSO ALLARME	INTERVENTO NON PIU' NECESSARIO	TOTALE PER SOSTANZE
PIANTAGIONI IN GENERE	2.483	8	3	8	38	224	2	18	72	2.856
PLASTICA/GOMMA	3.502	42	10	7	19	361	3	19	135	4.098
POLVERI DI ALTRE SOSTANZE	195	2	29	5	3	148	1	6	4	393
POLVERI DI LEGNO E SIMILI	650	3	5		10	53	1	2	28	752
PRODOTTI ALIMENTARI E/O DOLCIUMI	346	16	5	2	61	127		4	29	590
STERPAGLIE	83.738	32	4	10	23	155	28	829	3.366	88.185
STOFFE, ABBIGLIAMENTO E FIBRE	1.158	5	2	2	96	114	1	8	33	1.419
STRACCI	530		2	1	2	16	1	3	25	580
STRUTTURE PORTANTI IN LEGNO	1.013	16	4	37	10	725		3	32	1.840
SUGHERO	88	6	2	28	7	38	2	8	8	187
MATERIALE DA COSTRUZIONE	9.101	332	68	22.299	14.113	41.707	38	370	1.499	89.527
ALTRI	1.131	243	45	3.355	5.003	27.186	14	185	820	37.982
CAMINO E CANNA FUMARIA	5.250	9	1	271	19	2.428	7	83	338	8.406
COPERTURA IN GENERE	567	14	1	1.086	387	2.493	2	16	47	4.613
GALLERIE E FRONTICAVE	28	1		29	32	110		4	16	220
INTONACO E CORNICIONI	63	14	1	9.302	857	3.614	8	30	74	13.963
MURI DI SOSTEGNO	52	11	1	1.290	367	816	2	3	13	2.555

	INCENDI	INCIDENTI STRADALI	RECUPERI	STATICA	ACQUA	VARI	AEROPORTI O PORTI	FALSO ALLARME	INTERVENTO NON PIU' NECESSARIO	TOTALE PER SOSTANZE
MURI DIVISORI	54		2	1.214	704	433		6	8	2.421
PILASTRI,FONDAMENTA,MURI	49	16	2	1.613	801	682		4	20	3.187
SCALE	18	1		171	242	364		4	10	810
SOLAI E TETTI	1.692	11	9	3.750	5.676	3.358	4	33	143	14.676
TRAVI	197	12	6	218	25	223	1	2	10	694
MEZZI DI TRASPORTO	33.023	41.185	8.006	169	697	18.698	350	811	4.625	107.564
ALTRI	1.067	477	245	15	68	4.398	66	42	307	6.685
ARREDAMENTO AEROMOBILE	33	5	3	5	11	148	3	4	9	221
AUTOARTICOLATI	577	1.962	1.345	13	14	871	1	22	215	5.020
AUTOCARRI	1.984	2.423	2.014	50	12	969	5	72	419	7.948
AUTOVETTURE IN GENERE	26.722	34.768	3.494	52	165	8.497	32	606	3.251	77.587
CABINA COMANDO	12	1		1	1	54	22		4	95
CABINA	24			1	8	1.237	6	6	60	1.342
CARRELLO AEROMOBILE	18			1	1	27	51	4	14	116
DISTRUZIONE TOTALE AEROMOBILE	13	2	5		3	45	69		2	139
DISTRUZIONE TOTALE NAVE	9	1			9	38	1	1	2	61
IMBARCAZIONI IN GENERE	195	11	310	1	237	846	18	15	72	1.705
MEZZI DI TRASPORTO PERSONE SU ROTAIA	222	30	5	4	10	125	3	9	13	421

CAUSE DEL SINISTRO

	INCENDI	INCIDENTI STRADALI	RECUPERI	STATICA	ACQUA	VARI	AEROPORTI O PORTI	FALSO ALLARME	INTERVENTO NON PIU' NECESSARIO	TOTALE PER CAUSE
DANNI METEREologici E/O D'ACQUA	169	1.611	1.168	2.435	23.747	23.420	16	127	1.419	54.112
ALTRI CATTIVO	16	39	51	103	3.884	1.249	0	28	123	5.493
FUNZIONAMENTO ELETTRODOMESTICI CASALINGHI	36	20	1	7	424	118	0	0	15	621
IN GENERE -PIOGGIA VENTO NEVE ECC.-	78	1.532	1.086	2.119	7.512	20.540	13	78	1.070	34.028
ROTTURA CALORIFERI	4	7	2	0	403	70	1	1	8	496
ROTTURA FOGNATURE	2	0	3	47	493	95	0	3	17	660
ROTTURA TUBAZIONI IN GENERE	31	2	9	130	9.980	1.180	2	15	162	11.511
ROTTURA VASCHE E SERBATOI	0	1	1	5	400	65	0	2	8	482
STRARIPAMENTI-ESONDAZIONI E SIMILI	2	10	15	24	651	103	0	0	16	821
DISSESTI	249	731	874	23.785	3.290	13.992	22	84	327	43.354
ALTRE	33	47	37	3.077	89	1.977	2	21	36	5.319

	INCENDI	INCIDENTI STRADALI	RECUPERI	STATICA	ACQUA	VARI	AEROPORTI O PORTI	FALSO ALLARME	INTERVENTO NON PIU' NECESSARIO	TOTALE PER CAUSE
AVVERSE CONDIZIONI ATMOSFERICHE	30	388	164	1.760	716	3.619	3	10	148	6.838
CEDIMENTO TERRENO	16	92	493	1.681	28	568	2	5	21	2.906
ESECUZIONE DIFETTOSA	10	9	2	397	27	169	0	1	3	618
ESPLOSIONI	19	0	0	23	0	78	0	3	1	124
INCENDIO	48	7	2	52	5	52	1	3	7	177
INFILTRAZIONI DI ACQUA	16	17	9	3.241	1.983	670	1	6	17	5.960
LAVORI DI SCAVO E DEMOLIZIONE	9	2	12	603	18	286	1	3	6	940
SCOPPI DI CALDAIE O RECIPIENTI IN PRESSIONE	7	0	1	14	4	31	0	0	0	57
SOVRACCARICO	9	6	5	159	4	110	0	3	2	298
TERREMOTO	3	0	4	667	15	191	0	1	6	887
URTO	6	83	6	277	11	385	0	1	3	772
VETUSTA'	40	73	137	11.328	387	5.693	11	23	72	17.764
VIBRAZIONI	3	7	2	506	3	163	1	4	5	694
DOLOSE	12.695	22	36	10	68	528	5	16	76	13.456
DOLOSE	12.695	22	36	10	68	528	5	16	76	13.456
INCENDI	61.472	161	39	79	109	3.772	111	674	2.513	68.930
ALTRE CAUSE	18.717	67	16	19	48	1.164	58	517	1.172	21.778
AUTOCOMBUSTIONE	1.081	4	1	2	6	26	1	4	19	1.144
CAMINO	8.193	5	0	6	1	180	7	35	322	8.749
CAUSE ELETTRICHE IN GENERE	13.894	16	4	1	4	1.231	17	33	413	15.613
DETONAZIONI E/O DEFLAGRAZIONI	154	24	5	10	2	155	1	2	17	370

	INCENDI	INCIDENTI STRADALI	RECUPERI	STATICA	ACQUA	VARI	AEROPORTI O PORTI	FALSO ALLARME	INTERVENTO NON PIU' NECESSARIO	TOTALE PER CAUSE
FAVILLE	4.460	11	0	4	2	98	5	13	139	4.732
FULMINE	612	10	2	27	21	270	1	3	37	983
FUOCHI D' ARTIFICIO	458	1	1	4	7	102	0	8	30	611
GUASTI AD IMPIANTI DI PRODUZIONE E DI CALORE IN GENERE	449	0	0	1	8	183	2	9	29	681
MOZZICONE SIGARETTA E FIAMMIFERI	11.178	17	1	1	2	124	6	26	195	11.550
REAZIONI CHIMICHE TRA ELEMENTI	83	1	0	0	2	96	0	1	3	186
RITORNO DI FIAMMA	668	1	2	1	2	16	0	2	18	710
SURRISCALDAMENTO DI MOTORI E MACCHINE VARIE	1.525	4	7	3	4	127	13	21	119	1.823
INCIDENTI E RIBALTAMENTI STRADALI	738	32.507	3.769	41	19	11.086	35	113	1.329	49.637
ALTRO	134	7.303	2.520	18	5	2.486	19	45	362	12.892
ECESSIVA VELOCITA'	21	865	33	2	1	98	1	2	13	1.036
OSTACOLI AL TRAFFICO DI MATERIALI IN GENERE	6	1.021	205	3	2	834	0	5	51	2.127
RIBALTAMENTI	122	5.691	813	5	5	1.191	2	17	240	8.086
SCARSA VISIBILITA'	3	97	60	0	0	29	5	0	1	195
SCONTRI	452	17.530	138	13	6	6.448	8	44	662	25.301
INQUINAMENTI E/O RILASCI	93	92	96	40	2.506	10.566	5	111	209	13.718
ALTRI	19	12	30	7	333	3.857	2	74	77	4.411
INQUINAMENTO FALDA ACQUIFERA	3	1	1	0	249	96	0	1	4	355

	INCENDI	INCIDENTI STRADALI	RECUPERI	STATICA	ACQUA	VARI	AEROPORTI O PORTI	FALSO ALLARME	INTERVENTO NON PIU' NECESSARIO	TOTALE PER CAUSE
RITROVAMENTI DI CONTENITORI	0	2	41	0	0	136	0	2	3	184
ROTTURA CISTERNE VIAGGIANTI	1	5	0	0	2	71	0	1	0	80
ROTTURA DI APPARECCHIATURE DI SICUREZZA	4	1	0	1	27	255	0	0	1	289
ROTTURA DI CONTENITORI - SERBATOI E SIMILI	5	29	8	1	60	932	1	1	11	1.048
ROTTURA TUBAZIONI IN GENERE	53	8	3	28	1.741	2.809	2	9	60	4.713
SPANDIMENTI E VERSAMENTI IN GENERE	8	34	13	3	94	2.410	0	23	53	2.638
SOCCORSO A PERSONE	147	3.415	112	26	74	30.403	23	227	1.205	35.632
ALIENAZIONE	6	9	1	0	9	676	1	5	26	733
ALTRO	8	65	37	7	28	10.538	10	147	433	11.273
ANNEGAMENTI	2	7	0	0	2	804	0	7	12	834
ASFISSIA	0	0	0	0	0	96	0	0	4	100
CADUTA	3	26	5	3	13	5.525	9	4	88	5.676
FOLGORAZIONE	12	6	1	1	0	45	0	0	3	68
INCIDENTI STRADALI	98	3.131	62	9	4	3.659	1	16	322	7.302
INVESTIMENTI	1	110	0	1	1	322	0	2	20	457
MALORI	7	54	2	4	13	7.822	2	40	237	8.181
TENTATO SUICIDIO	10	7	4	1	4	916	0	6	60	1.008
ALTRI TIPI DI INTERVENTI	4.947	983	2.318	368	4.629	182.559	208	1.896	5.065	202.973
ALTRE CAUSE IMPREVISTE	1.277	389	869	250	906	73.036	137	1.485	3.379	81.728
	918	245	617	79	598	35.577	22	114	537	38.707

	INCENDI	INCIDENTI STRADALI	RECUPERI	STATICA	ACQUA	VARI	AEROPORTI O PORTI	FALSO ALLARME	INTERVENTO NON PIU' NECESSARIO	TOTALE PER CAUSE
DISATTENZIONE GENERALE	2.026	295	675	24	753	47.161	7	126	535	51.602
FUNZIONAMENTO DIFETTOSO DI MACCHINARI IN GENERE	717	49	155	6	380	24.219	41	157	496	26.220
MANCANZA DI ACQUA POTABILE	3	3	2	3	1.986	143	0	3	6	2.149
PERICOLO DI PERSONE CHIUSE IN CASA	6	2	0	6	6	2.423	1	11	112	2.567
NON CONSIDERATO	6.198	1.426	217	754	1.260	15.967	153	17.171	28.437	71.583
NON CONSIDERATO	6.198	1.426	217	754	1.260	15.967	153	17.171	28.437	71.583
NON POTUTE ACCERTARE	153.764	6.770	798	902	1.166	20.898	200	3.163	10.332	197.993
NON POTUTE ACCERTARE	153.764	6.770	798	902	1.166	20.898	200	3.163	10.332	197.993
TOTALE PER CATEGORIE	240.472	47.718	9.427	28.440	36.868	313.191	778	23.582	50.912	751.388

ETTARI BRUCIATI PER AREA TERRITORIALE

	<i>BOSCHI</i>	<i>STERPAGLIA</i>	<i>CAMPI</i>	<i>TOTALE</i>
CENTRO	388.814	920.363	256.892	1.566.068
ISOLE	1.311	8.710	2.298	12.319
NORD	10.126	20.171	2.156	32.454
SUD	36.868	675.425	8.456	720.748
TOTALE	437.118	1.624.670	269.801	2.331.589

ETTARI BRUCIATI

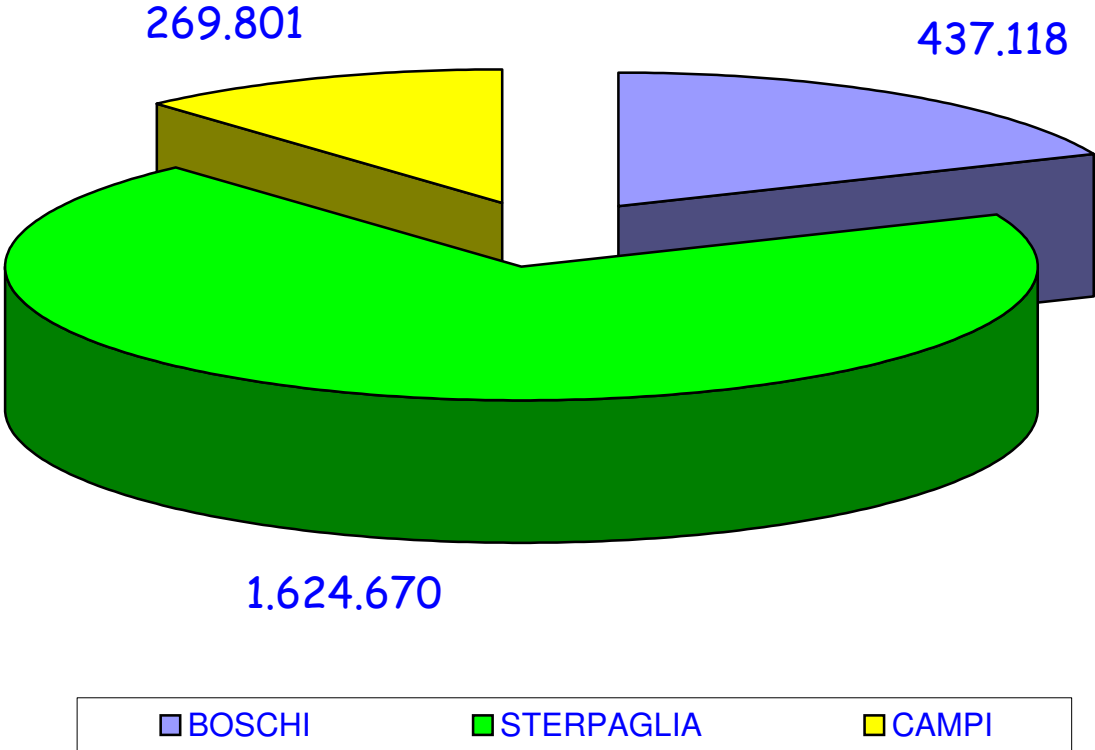

PERSONALE INTERVENUTO PER COMANDO

	ISPETTORI	GEOMETRI PERITI	CAPO SQUADRA	CAPO REPARTO	VIGILI PERMANENTI	VVA	DISCONTINUI	VOLONTARI TECNICI	VOLONTARI VIGILI	TOTALE PER COMANDO
AGRIGENTO	6	32	8.456	960	17.991	6.094	1.596	4	0	35.139
ALESSANDRIA	31	53	7.196	1.640	19.773	1.002	1.372	6	1	31.074
ANCONA	33	95	11.292	1.799	30.467	7.025	1.034	18	3	51.766
AREZZO	33	69	7.305	1.314	15.269	1.954	2.460	479	3.447	32.330
ASCOLI PICENO	20	23	10.818	642	24.363	5.502	786	0	0	42.154
ASTI	32	80	4.828	83	10.036	1.143	748	23	2.526	19.499
AVELLINO	2	14	5.451	686	15.752	1.298	1.847	2	0	25.052
BARI	12	91	17.953	808	52.429	1.161	4.182	2	0	76.638
BELLUNO	5	19	3.919	1.167	8.759	1.795	1.266	1	1.316	18.247
BENEVENTO	5	19	5.287	315	14.475	1.129	788	1	0	22.019
BERGAMO	35	32	7.115	784	20.828	3.456	492	170	9.569	42.481
BIELLA	14	11	2.215	95	5.501	631	846	6	618	9.937
BOLOGNA	124	137	24.591	2.513	57.565	2.635	6.481	3.242	10.013	107.301
BRESCIA	34	30	6.743	224	21.580	1.943	2.589	766	9.388	43.297
BRINDISI	12	53	7.242	319	18.205	3.072	2.156	2	15	31.076
CAGLIARI	42	106	11.420	237	36.664	980	5.688	20	19	55.176
CALTANISSETTA	2	19	6.471	89	18.615	4.699	642	0	0	30.537
CAMPOBASSO	13	34	3.314	142	8.580	2.280	1.513	0	0	15.876
CASERTA	63	47	8.973	903	24.486	2.074	5.102	6	18	41.672
CATANIA	74	88	15.335	1.733	43.410	6.795	3.768	10	1.647	72.860
CATANZARO	15	33	6.620	556	16.576	2.617	4.378	6	6	30.807
CHIETI	10	25	6.669	1.010	16.958	4.503	3.143	0	0	32.318
COMO	23	20	3.416	156	10.201	815	1.012	212	10.634	26.489
COSENZA	4	29	9.467	726	24.328	4.191	7.651	9.008	14	55.418
CREMONA	6	14	3.342	129	7.475	1.201	693	6	221	13.087
CROTONE	12	9	3.787	592	8.955	919	4.452	0	1	18.727
CUNEO	13	27	4.892	1.632	10.262	955	919	1.400	8.601	28.701
ENNA	10	18	3.906	818	11.446	2.739	1.590	72	318	20.917
FERRARA	41	34	6.501	396	17.689	2.702	1.694	33	135	29.225
FIRENZE	95	169	16.837	1.095	42.808	2.616	3.186	6	929	67.741

	ISPETTORI	GEOMETRI PERITI	CAPO SQUADRA	CAPO REPARTO	VIGILI PERMANENTI	VVA	DISCONTINUI	VOLONTARI TECNICI	VOLONTARI VIGILI	TOTALE PER COMANDO
FOGGIA	13	96	9.873	737	25.925	1.524	7.179	0	4	45.351
FORLI	17	41	5.635	779	12.968	2.568	3.088	169	28	25.293
FROSINONE	5	54	7.669	667	18.246	880	6.029	11	0	33.561
GENOVA	31	169	20.655	1.167	53.466	1.694	3.388	18	19	80.607
GORIZIA	17	28	3.711	620	6.062	761	1.051	1	3	12.254
GROSSETO	11	51	6.998	817	16.137	708	2.086	5	384	27.197
IMPERIA	13	57	5.180	549	9.828	956	1.791	5	34	18.413
ISERNIA	4	13	1.890	119	4.913	1.386	749	0	0	9.074
L'AQUILA	17	60	5.504	387	16.928	826	3.364	5	23	27.114
LA SPEZIA	26	130	6.194	712	15.528	4.144	1.239	0	110	28.083
LATINA	8	41	9.582	1.080	26.532	1.797	5.771	10	202	45.023
LECCE	9	48	15.062	1.752	40.111	3.346	6.053	358	4.195	70.934
LECCO	9	30	1.746	20	5.208	774	186	4.678	690	13.341
LIVORNO	15	63	6.970	360	21.761	440	1.054	1	25	30.689
LODI	12	14	2.808	184	9.368	707	1.181	1.701	5.921	21.896
LUCCA	6	28	5.241	320	15.491	2.294	1.764	4	0	25.148
MACERATA	13	32	4.697	736	11.557	3.709	1.563	1	0	22.308
MANTOVA	7	22	5.505	643	13.072	1.166	1.025	0	0	21.440
MASSA CARRARA	1	19	4.896	620	10.973	610	2.930	17	3	20.069
MATERA	11	19	5.449	381	14.204	819	4.932	4	0	25.819
MESSINA	21	51	8.779	703	23.635	2.060	6.353	48	570	42.220
MILANO	26	88	22.213	216	84.264	811	1.859	132	17.781	127.390
MODENA	70	61	11.931	2.494	33.153	3.021	4.874	37	2.580	58.221
NAPOLI	51	203	44.370	4.194	143.540	1.741	3.520	13	626	198.258
NOVARA	15	36	5.119	455	13.398	2.511	462	4	1.058	23.058
NUORO	9	35	4.714	987	12.928	769	2.090	5	0	21.537
ORISTANO	10	32	2.532	103	7.513	675	935	0	1	11.801
PADOVA	30	74	15.802	1.255	36.994	6.292	8.011	43	17	68.518
PALERMO	41	215	17.919	1.817	54.593	4.747	3.438	9	20	82.799
PARMA	33	80	3.913	429	11.793	2.077	2.043	12	1.216	21.596
PAVIA	42	78	3.913	271	10.898	1.488	1.285	666	3.047	21.688
PERUGIA	14	32	9.505	1.837	24.599	2.092	2.069	201	230	40.579
PESARO	8	9	5.759	771	12.349	2.482	1.805	0	2	23.185
PESCARA	26	57	4.468	185	15.625	957	1.182	39	1.766	24.305
PIACENZA	9	22	3.327	381	9.747	2.359	1.384	0	27	17.256
PISA	12	29	5.174	800	14.394	391	1.870	517	140	23.327

	ISPETTORI	GEOMETRI PERITI	CAPO SQUADRA	CAPO REPARTO	VIGILI PERMANENTI	VVA	DISCONTINUI	VOLONTARI TECNICI	VOLONTARI VIGILI	TOTALE PER COMANDO
PISTOIA	28	39	4.881	159	12.751	2.325	867	5	10	21.065
PORDENONE	20	34	5.699	1.063	12.789	1.011	1.012	3	1	21.632
POTENZA	12	37	5.507	243	13.084	948	5.933	46	24	25.834
PRATO	22	96	4.129	52	13.783	1.316	1.730	6	0	21.134
RAGUSA	16	57	5.858	666	16.244	5.319	556	0	0	28.716
RAVENNA	17	38	6.051	1.161	17.097	1.528	1.596	3	0	27.491
REGGIO CALABRIA	3	20	8.028	743	20.002	2.059	9.210	7	141	40.213
REGGIO EMILIA	5	39	7.881	1.122	18.586	3.107	3.015	22	12	33.789
RIETI	2	46	2.872	249	9.564	1.726	430	0	0	14.889
RIMINI	18	38	3.300	340	9.773	1.133	1.424	1	0	16.027
ROMA										
ROVIGO	35	27	3.003	411	7.008	1.820	648	0	0	12.952
SALERNO	16	102	14.247	4.072	43.623	4.209	2.548	15	684	69.516
SASSARI	30	78	7.124	789	16.432	1.273	2.027	11	12	27.776
SAVONA	26	82	5.541	1.330	14.139	1.999	3.567	9	1	26.694
SIENA	14	29	5.452	779	14.478	1.890	1.743	0	0	24.385
SIRACUSA	30	58	8.480	1.009	25.517	3.617	1.293	90	976	41.070
SONDRIO	10	16	3.117	513	8.174	469	951	0	1.553	14.803
TARANTO	20	30	9.672	271	32.358	464	10.577	148	3	53.543
TERAMO	19	40	5.898	279	16.706	1.616	2.492	0	0	27.050
TERNI	87	114	5.405	350	13.459	2.667	1.732	3	0	23.817
TORINO	143	220	25.362	1.682	83.457	2.962	2.578	1.078	39.665	157.147
TRAPANI	21	32	9.592	1.276	23.533	3.804	5.846	1.517	898	46.519
TREVISO	47	16	8.162	1.728	21.997	3.787	2.446	11	918	39.112
TRIESTE	85	91	6.823	649	20.582	2.213	422	0	0	30.865
UDINE	22	53	4.746	1.176	13.277	1.445	2.455	157	3.933	27.264
VARESE	24	95	7.280	515	22.392	772	741	32	53	31.904
VENEZIA	77	94	19.894	1.550	44.219	2.539	2.085	3	0	70.461
VERBANO-CUSIO-OSSOLA	19	10	2.903	124	8.393	1.573	484	27	4.244	17.777
VERCELLI	4	5	3.184	69	7.004	569	590	93	1.242	12.760
VERONA	17	52	6.116	700	16.253	2.689	2.531	5	0	28.363
VIBO VALENTIA	8	33	3.431	413	9.107	772	3.322	3	0	17.089
VICENZA	21	18	6.052	1.713	13.927	1.619	906	7	14	24.277
VITERBO	14	38	6.741	1.194	15.792	940	1.650	5	20	26.394
TOTALE	#RIF!	5.324	778.495	81.501	2.124.647	211.688	253.084	27.522	154.565	3.639.241

PERSONALE INTERVENUTO QUALIFICATO

ELICOTTERISTI
3.560



NUMERO INTERVENTI
1.441

SOMMOZZATORI
4.806



NUMERO INTERVENTI
1.554

PERSONALE INFORTUNATO E DECEDUTO

	INFORTUNATI VV.F.	INFORTUNATI ALTRI	DECEDUTI VV.F.	DECEDUTI ALTRI	TOTALE PER COMANDO
AGRIGENTO	1	1	0	0	2
ALESSANDRIA	0	5	0	0	5
ANCONA	3	2	0	0	5
AREZZO	2	0	0	1	3
ASCOLI PICENO	14	0	0	0	14
ASTI	0	0	0	0	0
AVELLINO	0	0	0	0	0
BARI	6	0	0	0	6
BELLUNO	1	0	2	0	3
BENEVENTO	0	0	0	0	0
BERGAMO	2	0	0	0	2
BIELLA	0	0	1	0	1
BOLOGNA	17	3	0	1	21
BRESCIA	5	0	0	2	7
BRINDISI	2	0	0	0	2
CAGLIARI	0	1	0	2	3
CALTANISSETTA	0	0	0	0	0
CAMPOBASSO	6	0	0	4	10
CASERTA	3	0	0	0	3
CATANIA	12	0	0	0	12
CATANZARO	3	0	0	0	3
CHIETI	8	1	0	0	9
COMO	12	0	0	4	16
COSENZA	3	2	0	0	5
CREMONA	0	1	0	1	2
CROTONE	2	0	0	0	2
CUNEO	1	3	0	2	6
ENNA	3	0	0	0	3

	INFORTUNATI VV.F.	INFORTUNATI ALTRI	DECEDUTI VV.F.	DECEDUTI ALTRI	TOTALE PER COMANDO
FERRARA	2	1	0	0	3
FIRENZE	4	1	1	1	7
FOGGIA	0	1	0	0	1
FORLI	3	0	0	0	3
FROSINONE	1	1	0	0	2
GENOVA	9	9	0	4	22
GORIZIA	0	0	0	0	0
GROSSETO	2	1	0	0	3
IMPERIA	4	3	0	0	7
ISERNIA	1	0	0	0	1
L'AQUILA	3	1	0	1	5
LA SPEZIA	2	0	0	0	2
LATINA	3	7	0	3	13
LECCE	3	5	0	2	10
LECCO	6	0	0	0	6
LIVORNO	2	0	0	0	2
LODI	2	0	0	0	2
LUCCA	1	0	0	0	1
MACERATA	0	0	0	0	0
MANTOVA	0	0	0	0	0
MASSA CARRARA	1	1	0	1	3
MATERA	1	1	1	0	3
MESSINA	3	3	0	2	8
MILANO	12	7	0	9	28
MODENA	0	0	0	0	0
NAPOLI	14	2	0	0	16
NOVARA	0	0	0	1	1
NUORO	0	0	0	0	0
ORISTANO	1	0	0	0	1
PADOVA	3	0	0	0	3
PALERMO	5	1	0	0	6
PARMA	1	10	0	1	12
PAVIA	1	1	0	0	2

	INFORTUNATI VV.F.	INFORTUNATI ALTRI	DECEDUTI VV.F.	DECEDUTI ALTRI	TOTALE PER COMANDO
PERUGIA	5	0	0	0	5
PESARO	3	0	0	1	4
PESCARA	3	0	0	0	3
PIACENZA	2	5	0	2	9
PISA	0	0	0	0	0
PISTOIA	3	0	0	0	3
PORDENONE	7	5	0	0	12
POTENZA	4	0	0	0	4
PRATO	1	0	0	0	1
RAGUSA	0	0	0	0	0
RAVENNA	0	0	0	1	1
REGGIO CALABRIA	2	0	0	0	2
REGGIO EMILIA	2	0	0	0	2
RIETI	0	0	0	0	0
RIMINI	1	0	0	0	1
ROMA					
ROVIGO	1	0	0	0	1
SALERNO	9	0	0	2	11
SASSARI	0	1	0	3	4
SAVONA	2	5	0	2	9
SIENA	2	4	1	3	10
SIRACUSA	8	0	0	2	10
SONDRIO	2	0	0	0	2
TARANTO	6	2	0	0	8
TERAMO	1	0	0	0	1
TERNI	4	0	0	0	4
TORINO	5	60	0	7	72
TRAPANI	13	6	0	0	19
TREVISO	5	0	0	0	5
TRIESTE	1	0	0	0	1
UDINE	2	17	0	0	19
VARESE	3	4	0	1	8
VENEZIA	4	1	0	0	5

	INFORTUNATI VV.F.	INFORTUNATI ALTRI	DECEDUTI VV.F.	DECEDUTI ALTRI	TOTALE PER COMANDO
VERBANO-CUSIO-OSSOLA	2	0	0	0	2
VERCELLI	1	1	0	0	2
VERONA	1	0	0	0	1
VIBO VALENTIA	0	0	0	0	0
VICENZA	5	1	0	3	9
VITERBO	2	0	0	0	2
TOTALE	308	187	6	69	570

RECUPERI E SALVATAGGI PERSONE E ANIMALI

	SALVATAGGIO PERSONE				RECUPERO SALME				Persone Ferite
	Uomini Salvati	Donne Salvate	Bambini Salvati	Animali Salvati	Uomini Recuperati	Donne Recuperate	Bambini Recuperati	Animali Recuperati	
AGRIGENTO	9	8	1	3	6	2	0	0	14
ALESSANDRIA	128	87	9	27	18	13	0	43	151
ANCONA	111	68	6	12	20	10	0	27	94
AREZZO	58	47	4	9	27	2	0	3	88
ASCOLI PICENO	14	12	3	18	6	0	0	5	38
ASTI	22	19	3	16	24	10	0	0	45
AVELLINO	4	1	0	14	3	0	0	6	2
BARI	91	63	15	50	27	3	0	5	100
BELLUNO	318	269	46	191	43	16	0	67	364
BENEVENTO	1	1	2	2	4	0	0	2	3
BERGAMO	277	111	44	158	88	22	2	4	319
BIELLA	30	33	2	11	9	3	2	1	105
BOLOGNA	236	158	27	97	77	48	6	17	307
BRESCIA	155	87	16	61	55	18	0	27	267
BRINDISI	44	18	11	24	14	6	0	0	84
CAGLIARI	35	36	6	24	24	11	0	5	46
CALTANISSETTA	0	0	0	0	0	0	0	0	0
CAMPOBASSO	12	6	0	4	2	1	1	2	22
CASERTA	3	1	0	30	5	4	0	3	6
CATANIA	31	24	6	37	11	0	3	0	17
CATANZARO	9	1	0	8	10	4	0	3	17
CHIETI	131	65	6	69	35	6	0	5	83
COMO	153	97	24	58	22	9	0	16	236
COSENZA	14	8	1	74	24	8	0	0	28
CREMONA	132	107	18	40	33	10	0	53	154
CROTONE	11	42	65	6	1	3	0	0	6
CUNEO	81	73	5	52	69	16	0	13	235

	SALVATAGGIO PERSONE				RECUPERO SALME				Persone Ferite
	Uomini Salvati	Donne Salvate	Bambini Salvati	Animali Salvati	Uomini Recuperati	Donne Recuperate	Bambini Recuperati	Animali Recuperati	
ENNA	15	7	0	7	21	2	0	2	33
FERRARA	53	36	4	42	68	21	0	16	458
FIRENZE	120	115	8	55	25	10	0	24	79
FOGGIA	315	179	45	13	33	16	9	4	298
FORLI	24	16	1	17	4	5	0	0	15
FROSINONE	22	12	2	25	3	0	0	1	23
GENOVA	311	92	9	40	20	17	1	6	97
GORIZIA	8	16	3	24	11	2	0	3	17
GROSSETO	27	34	3	18	13	7	0	6	20
IMPERIA	43	40	11	14	12	0	0	2	41
ISERNIA	6	0	0	64	5	0	0	4	21
L'AQUILA	130	47	9	129	21	6	0	28	122
LA SPEZIA	113	155	20	65	11	8	0	5	59
LATINA	23	20	6	12	4	9	0	6	31
LECCE	56	68	7	83	26	3	0	18	135
LECCO	71	54	17	37	21	2	0	2	71
LIVORNO	25	24	4	14	12	4	0	0	14
LODI	212	163	37	21	49	15	2	3	461
LUCCA	12	12	3	13	6	0	0	2	16
MACERATA	70	73	10	35	27	3	0	10	79
MANTOVA	88	54	5	16	34	14	3	5	121
MASSA CARRARA	14	19	3	10	5	3	0	3	26
MATERA	161	107	10	41	10	1	1	6	166
MESSINA	16	17	3	19	8	3	0	0	12
MILANO	463	628	75	142	149	62	3	17	454
MODENA	129	101	6	36	51	23	0	11	304
NAPOLI	41	21	4	44	19	8	1	4	40
NOVARA	52	50	11	35	18	7	1	3	87
NUORO	18	6	1	25	5	0	0	10	19
ORISTANO	19	7	1	17	3	0	0	1	14
PADOVA	219	166	46	68	98	29	1	107	364
PALERMO	16	5	0	5	10	2	0	2	25
PARMA	78	53	10	18	27	9	0	1	58
PAVIA	103	70	8	32	30	12	0	4	55
PERUGIA	43	31	4	22	15	2	1	4	55

	SALVATAGGIO PERSONE				RECUPERO SALME				Persone Ferite
	Uomini Salvati		Bambini Salvati	Animali Salvati	Uomini Recuperati	Donne Recuperate	Bambini Recuperati	Animali Recuperati	
PESARO	96	56	2	26	19	9	0	8	146
PESCARA	23	25	1	32	15	1	0	2	24
PIACENZA	83	69	6	15	29	9	0	6	271
PISA	46	34	5	17	26	6	1	0	44
PISTOIA	61	39	14	44	10	4	0	6	29
PORDENONE	525	271	33	58	39	9	3	17	736
POTENZA	22	13	4	6	13	1	0	5	21
PRATO	112	125	30	35	3	4	0	4	15
RAGUSA	17	4	2	9	7	1	0	0	31
RAVENNA	114	76	13	30	52	12	0	7	168
REGGIO CALABRIA	34	6	1	13	4	0	0	3	12
REGGIO EMILIA	54	70	13	0	26	2	0	1	67
RIETI	23	17	1	91	14	1	0	3	58
RIMINI	9	9	4	8	9	2	3	5	14
ROMA	0	0	0	1	1	0	0	1	1
ROVIGO	40	16	2	17	18	9	0	6	81
SALERNO	63	24	6	9	33	14	0	4	39
SASSARI	36	17	6	23	12	1	0	5	48
SAVONA	92	82	19	30	10	7	2	3	95
SIENA	62	38	15	28	5	2	1	11	50
SIRACUSA	28	28	12	25	10	1	0	5	38
SONDRIO	40	22	3	13	18	1	0	6	73
TARANTO	124	98	9	8	9	3	1	1	66
TERAMO	17	7	2	20	14	2	0	1	15
TERNI	10	3	0	4	7	5	0	1	23
TORINO	259	253	23	122	67	48	3	72	353
TRAPANI	8	5	3	24	5	0	1	9	32
TREVISO	378	212	13	103	102	33	0	14	771
TRIESTE	28	17	1	25	16	2	0	7	25
UDINE	221	137	50	316	64	20	0	9	406
VARESE	68	57	12	26	23	4	0	45	204
VENEZIA	229	231	99	73	77	23	1	25	586
VERBANO-CUSIO-OSSOLA	36	27	11	40	27	7	0	11	75
VERCELLI	22	23	2	17	12	6	3	2	42
VERONA	98	98	13	21	44	20	5	10	174

	SALVATAGGIO PERSONE				RECUPERO SALME				Persone Ferite
	Uomini Salvati	Donne Salvate	Bambini Salvati	Animali Salvati	Uomini Recuperati	Donne Recuperate	Bambini Recuperati	Animali Recuperati	
VIBO VALENTIA	2	1	0	1	1	0	0	1	1
VICENZA	142	108	26	43	34	8	0	3	196
VITERBO	26	21	2	121	14	3	0	32	40
TOTALE	8.474	6.279	1.164	3.847	2.420	810	61	978	11.791

MEZZI IMPIEGATI DAL C.N.VV.F.

		NUMERO
		INTERVENTI
Aps	Autopompa serbatoio	602.616
As	Autoscala	49.905
Ag	Autogrue	14.333
Abp	Autopompa botte	46.229
Afpol	Autofurgone Polisoccorso	27.710
Al	Autolettiga	8.066
Af	Autofurgone con carrozzeria chiusa	24.123
Acts	Autocarro con apparecchiatura schiuma "CO2"	9.333
Ca	Campagnola	84.610
Caesk	Campagnola attrezzata con modulo ESK 400	18.226
Av	Autovettura	9.595
Mbp	Moto Barca Pompa	666
Atrid	Automezzo tridimensionale	355
Ms	Motoscafo	761
Eli	Elicottero	2.095
Afnuc	Autofurgone Laboratorio Nucleare	318
Canuc	Campagnola attrezzata nucleare	167
Altro1	Mezzi non codificati	670
Ba	Barca	479
Bp	Battello pneumatico	397
Altro2	Mezzi non codificati	252
Ais	Autoidroschiuma	1.061
Ari	Automezzo rapido intervento aeroportuale	701
Altro3		291
TOTALE		902.959

CONSUMO CARBURANTI PER REGIONE

	SERVIZI DI SOCCORSO			SERVIZI DI ISTITUTO		
	BENZINA			GASOLIO	BENZINA	
	LITRI		LITRI	LITRI		LITRI
ABRUZZO	11.606		291.584	20.815		212.936
BASILICATA	5.496		104.678	6.423		25.769
CALABRIA	9.381		277.324	21.303		146.571
CAMPANIA	20.890		671.072	33.601		221.873
EMILIA ROMAGNA	18.907		392.296	36.937		267.660
FRIULI VENEZIA GIULIA	4.928		113.831	23.691		163.074
LAZIO	16.534		743.932	34.564		422.383
LIGURIA	208.643		336.729	45.119		120.921
LOMBARDIA	17.806		421.010	44.939		224.860
MARCHE	6.042		249.024	21.234		168.984
MOLISE	1.198		68.537	2.726		37.101
PIEMONTE - VALLE D'AOSTA	19.565		509.947	55.515		311.575
PUGLIA	21.124		488.903	38.123		236.201
SARDEGNA	23.623		303.669	13.449		104.764
SICILIA	16.114		621.755	40.288		161.780
TOSCANA	30.808		452.018	116.018		263.122
UMBRIA	5.448		164.503	13.323		77.869
VENETO	17.021		419.184	38.233		367.456
TOTALE SERVIZI DI SOCCORSO	455.134		6.629.996	TOTALE SERVIZI DI ISTITUTO	606.301	3.534.899

CONSUMO CARBURANTI SERVIZI DI SOCCORSO BENZINA IN LITRI

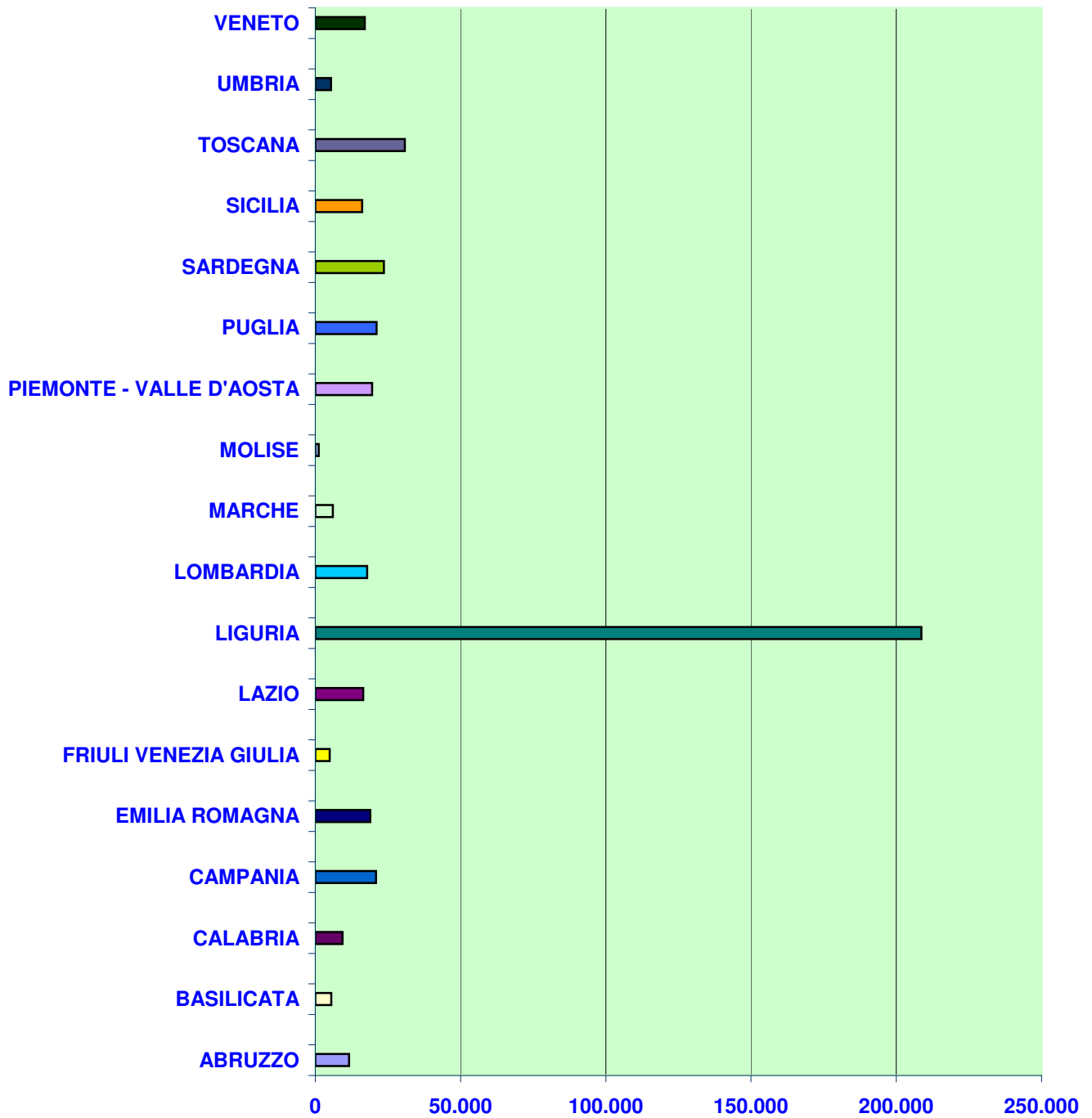

CONSUMO CARBURANTI SERVIZIO DI SOCCORSO GASOLIO IN LITRI

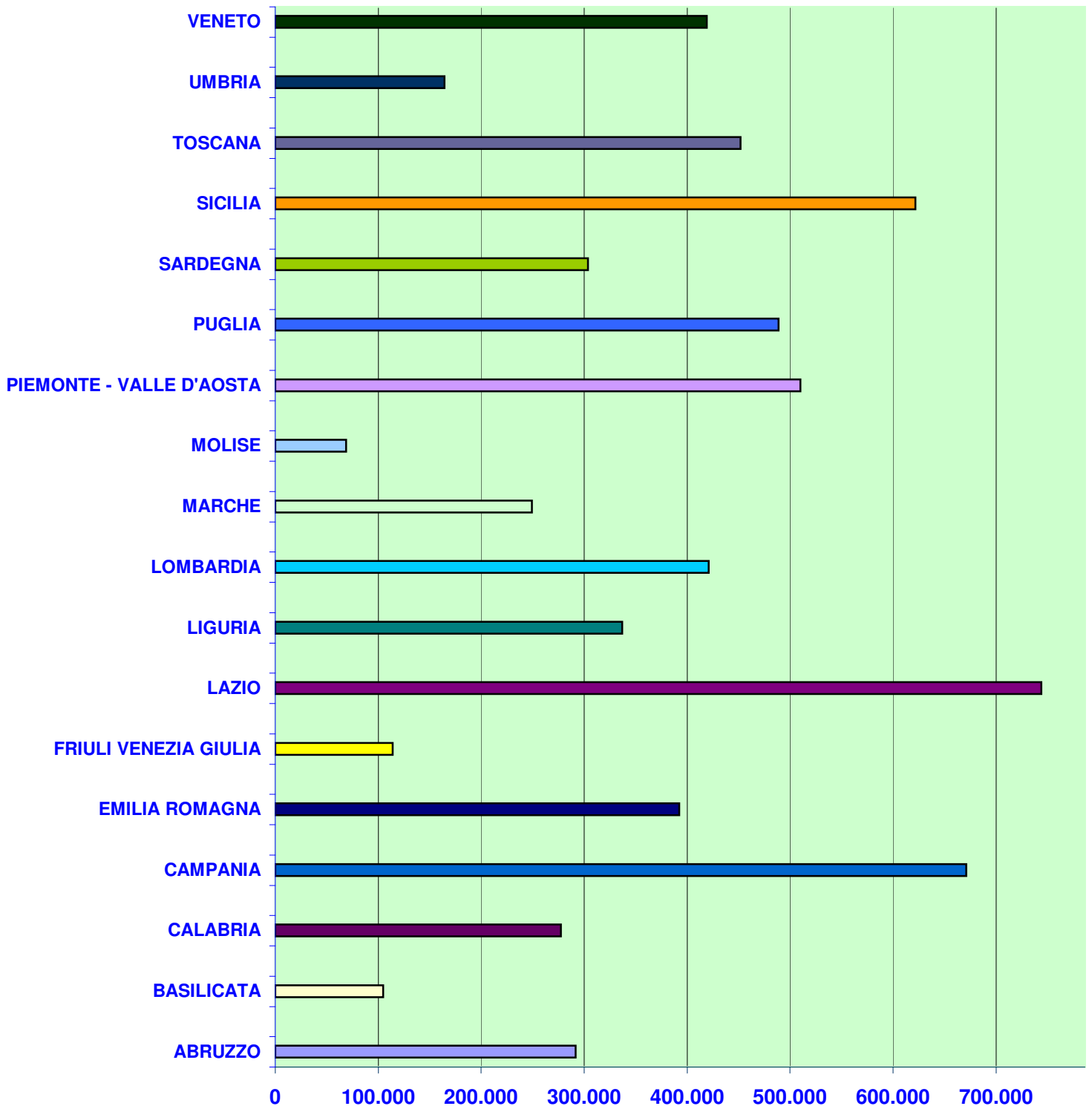

CONSUMO CARBURANTI SERVIZI DI ISTITUTO BENZINA IN LITRI

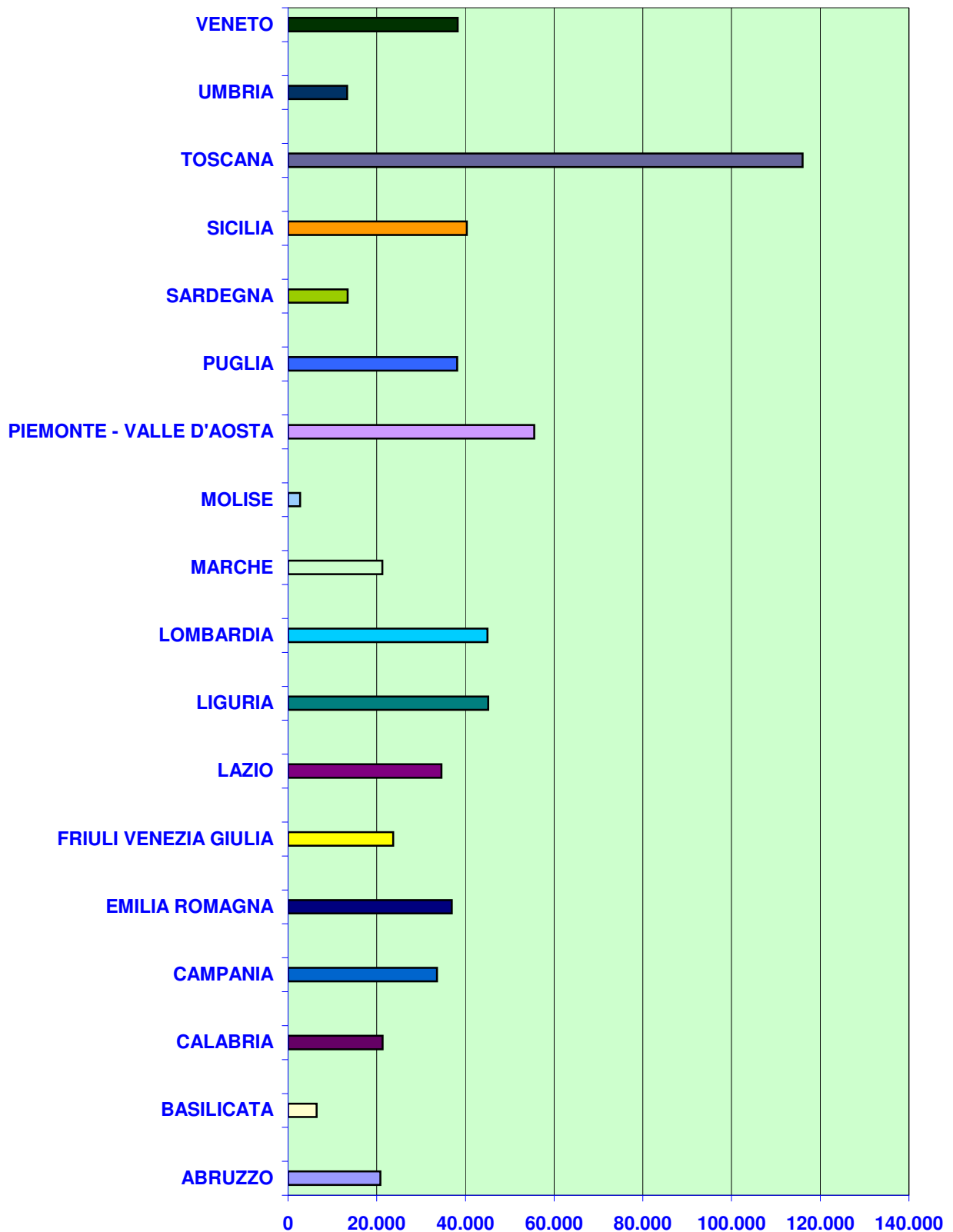

CONSUMO CARBURANTI SERVIZI DI ISTITUTO GASOLIO IN LITRI

