



MINISTERO DELL'INTERNO  
DIPARTIMENTO DEI VIGILI DEL FUOCO  
DEL SOCCORSO PUBBLICO E DELLA DIFESA CIVILE



**ANNUARIO STATISTICO  
DEL CORPO NAZIONALE  
VIGILI DEL FUOCO**

**2010**



AREA TELECOMUNICAZIONI E STATISTICA

---

**MINISTERO DELL'INTERNO**

**Dipartimento dei Vigili del Fuoco  
del Soccorso Pubblico  
e della Difesa Civile**



Area Telecomunicazioni e Statistica



**SERVIZIO STATISTICO CENTRALE**

**Direzione**

*D.Ing.Massimiliano PUGLIESI*

**Redazione**

*V.C.A.C Francesco RANIERI  
O.P. Gianfranco BALDI*

**Dirigente Revisore**

*Dott.Ing. Angelo BIAGETTI*

**PREVENZIONE INCENDI**

**Redazione**

*Dott.Ing.Fedele MAIOCCO*

**Dirigente Revisore**

*Dott.Ing. Carlo RAFANELLI*

## ***INDICE***

- <b><i>ORDINAMENTO DIR.GEN.RIS.LOGISTICHE E STRUMENTALI</i></b>		
- <b><i>PRESENTAZIONE DEL CAPO DEL CORPO</i></b>		
- <b><i>ATTRIBUZIONI AREA TLC. E STATISTICA</i></b>		
- <b><i>DISTRIBUZIONE DEL CORPO NAZIONALE VV.F.</i></b>		
- <b><i>CALAMITA' IN ITALIA ED ALL' ESTERO</i></b>		
- <b><i>ANDAMENTO INTERVENTI DAL 2004 AL 2010</i></b>	<b><i>Pag.</i></b>	<b>15</b>
- <b><i>INTERVENTI PER CATEGORIE E SOTTOCATEGORIE</i></b>	<b><i>Pag.</i></b>	<b>20</b>
- <b><i>PERCENTUALE DEGLI INCENDI SUL TOTALE DEGLI INTERVENTI</i></b>	<b><i>Pag.</i></b>	<b>23</b>
- <b><i>INTERVENTI PER AREA TERRITORIALE</i></b>	<b><i>Pag.</i></b>	<b>25</b>
- <b><i>INTERVENTI PER REGIONE</i></b>	<b><i>Pag.</i></b>	<b>28</b>
- <b><i>INTERVENTI PER PROVINCIA</i></b>	<b><i>Pag.</i></b>	<b>30</b>
- <b><i>INTERVENTI PER REGIONI DEL NORD</i></b>	<b><i>Pag.</i></b>	<b>35</b>
- <b><i>INTERVENTI PER REGIONI DEL CENTRO</i></b>	<b><i>Pag.</i></b>	<b>38</b>
- <b><i>INTERVENTI PER REGIONI DEL SUD</i></b>	<b><i>Pag.</i></b>	<b>41</b>
- <b><i>INTERVENTI REGIONI INSULARI</i></b>	<b><i>Pag.</i></b>	<b>44</b>
- <b><i>INTERVENTI AEROPORTI E PORTI</i></b>	<b><i>Pag.</i></b>	<b>47</b>
- <b><i>TEMPI MEDI DI INTERVENTO (Tutte le Categorie)</i></b>	<b><i>Pag.</i></b>	<b>49</b>
- <b><i>TEMPI MEDI DI INTERVENTO (Categoria A - Incendi)</i></b>	<b><i>Pag.</i></b>	<b>57</b>

<i>- TEMPI MEDI DI INTERVENTO (Categoria B-C-D-E-F-G )</i>	<i>Pag.</i>	<i>64</i>
<i>- INTERVENTI PER LUOGO E MATERIALI COINVOLTI</i>	<i>Pag.</i>	<i>73</i>
<i>- SOSTANZE E MATERIALI COINVOLTI</i>	<i>Pag.</i>	<i>77</i>
<i>- CAUSE DEL SINISTRO</i>	<i>Pag.</i>	<i>85</i>
<i>- PERSONALE TECNICO OPERATIVO PERMANENTE C.N.VV.F.</i>	<i>Pag.</i>	<i>91</i>
<i>- PERSONALE INTERVENUTO PER COMANDO</i>	<i>Pag.</i>	<i>110</i>
<i>- PERSONALE SPECIALISTA INTERVENUTO</i>	<i>Pag.</i>	<i>114</i>
<i>- PERSONALE INFORTUNATO E DECEDUTO</i>	<i>Pag.</i>	<i>116</i>
<i>- RECUPERI E SALVATAGGI</i>	<i>Pag.</i>	<i>121</i>
<i>- MEZZI IMPIEGATI DAL C.N.VV.F.</i>	<i>Pag.</i>	<i>126</i>
<i>- CONSUMO CARBURANTI</i>	<i>Pag.</i>	<i>128</i>
<i>- PREVENZIONE INCENDI</i>	<i>Pag.</i>	<i>134</i>
<i>- SERVIZI DI VIGILANZA</i>	<i>Pag.</i>	<i>141</i>
<i>- CORPI PERMANENTI VV.F. AOSTA - BOLZANO - TRENTO</i>	<i>Pag.</i>	<i>146</i>



Il Capo Dipartimento  
Prefetto Dott. F. Tronca

# MINISTERO DELL'INTERNO

## DIPARTIMENTO DEI VIGILI DEL FUOCO DEL SOCCORSO PUBBLICO E DELLA DIFESA CIVILE



Il Capo del Corpo Nazionale dei Vigili del  
Fuoco  
Dott. Ing. A. Pini

**DIREZIONE CENTRALE  
PER LE  
RISORSE LOGISTICHE  
E STRUMENTALI**



Il Direttore Centrale  
Dott. Ing. D. Pellicano

Ufficio Consulenza  
Contrattuale Affari  
Generali  
Viceprefetto  
(Capo Ufficio di  
staff)

Responsabile dei  
capitolati tecnici  
dei settori logistici  
Dirigente VV.F.

Ufficiale Rogante  
Viceprefetto  
Aggiunto

Area I  
Gestione delle  
Risorse Immobiliari  
Viceprefetto

Area II  
Gestione dei  
Servizi Immobiliari  
Viceprefetto

Area III  
Gestione Logistica  
Viceprefetto

Area IV  
Affari giuridico  
Legali  
Viceprefetto

**SERVIZIO STATISTICO  
CENTRALE**



D. M. Pugliesi



V.C.A.C. F. Ranieri



O.P. G. Baldi

Area V  
Sedi  
di  
Servizio  
Dirigente VV.F.

Area VI  
Macchinari  
e  
Materiali  
Dirigente VV.F.

Area VII  
Coordinamento  
Per i  
Servizi Informatici  
Dirigente VV.F.

Area VIII  
Sistemi  
Informativi e  
Automatizzati  
Dirigente VV.F.

Area IX  
Telecomunicazioni  
e Statistica  
Dirigente VV.F.

Servizio I  
Contenzioso e  
rappresentanza in  
giudizio  
Viceprefetto  
Aggiunto

Servizio II  
Contratti per la  
Logistica  
Viceprefetto  
Aggiunto



Il Dirigente dell'Area  
Dott. Ing. A. Biagetti



## PRESENTAZIONE

La presente pubblicazione raccoglie i dati inerenti le attività istituzionali svolte da tutti i Comandi Provinciali del Corpo Nazionale dei Vigili del Fuoco nel corso del **2010**; essa costituisce un appuntamento periodico nel quale viene riassunto l'operato degli interventi di soccorso tecnico urgente, della prevenzione incendi e dei servizi di vigilanza.

I dati raccolti nelle tabelle, organizzati in modo uniforme per ogni sezione, rappresentano il contesto in cui quotidianamente operano le squadre dei Vigili del Fuoco.

Nel **2010** gli interventi di soccorso tecnico urgente portati alla popolazione dai Vigili del Fuoco, sull'intero territorio nazionale, sono stati **763.673**.

Anche nel 2010 si evidenzia che l'attività di **estinzione degli incendi** caratterizza e qualifica l'attività di soccorso tecnico urgente svolta dai Vigili del Fuoco; infatti essa costituisce **circa un 1/3** del totale degli interventi.

Altra tipologia di notevole impegno è quella che viene classificata sotto la voce **interventi vari (46,86%)**; in questa tipologia sono compresi una serie di interventi estremamente diversificati che richiedono particolari tecniche di intervento e specifiche professionalità: dall'apertura di porte per soccorso, alle fughe di gas per arrivare fino al soccorso a persone.

Rispetto al 2009 si registra un lieve decremento del numero di interventi nella categoria dei **dissesti statici**, che però, negli anni precedenti, era stata fortemente caratterizzata dal sisma in Abruzzo e dall'alluvione nella provincia di Messina.

Anche quest'anno, in apposita sezione, sono stati riportati i dati numerici relativi all'attività dei Corpi Autonomi dei Vigili del Fuoco di **Aosta, Bolzano e Trento**, che vogliamo ringraziare per il contributo che da sempre forniscono al Corpo Nazionale nei settori di comune attività.

L'attività di controllo e **prevenzione incendi** garantita dal Corpo Nazionale si è concretizzata nell'anno 2010 con l'espressione di **136.153** tra pareri, sopralluoghi e rinnovi; complessivamente si è registrato **l'incremento di circa il 9% del numero di nuove istanze** presentate rispetto al 2009.

I **servizi di vigilanza** espletati da squadre di Vigili del Fuoco durante attività e spettacoli in teatri, stadi, esposizioni, discoteche ed altri ambienti a particolare rischio d'incendio, sono stati **67.889** con un incremento rispetto al 2009 di circa il **5,9%**.

Dalla lettura di questi dati è palese il contributo delle donne e degli uomini del Corpo Nazionale che con il loro impegno e la loro professionalità salvaguardano il nostro Paese e assicurano la presenza costante di un efficiente dispositivo di soccorso; il complesso delle attività svolte conferma l'esigenza di potenziare la presenza del personale operativo sul territorio per innalzare i livelli di sicurezza nel Paese.

I dati riportati nella presente pubblicazione, consultabili anche sul sito internet [www.vigilfuoco.it](http://www.vigilfuoco.it), possono costituire un utile riferimento per la pianificazione, lo studio e l'analisi dell'attività del Corpo Nazionale.

Con l'occasione esprimo il mio più vivo apprezzamento a tutto il personale dei Vigili del Fuoco d'Italia che, con encomiabile dedizione e professionalità, malgrado il difficile momento attraversato dal Paese, ha consentito il raggiungimento degli eccellenti risultati rappresentati in questa pubblicazione.

IL CAPO DEL CORPO NAZIONALE  
DEI VIGILI DEL FUOCO

(PINO)  

## AREA TELECOMUNICAZIONI E STATISTICA

E' inserita all'interno della Direzione Centrale delle Risorse Logistiche e Strumentali, nell'ordinamento del Dipartimento Vigili del Fuoco, del Soccorso Pubblico e della Difesa Civile.

Ad essa sono demandate le seguenti attribuzioni:

- Pianificazione delle attività di telecomunicazione
- Definizione delle necessità, programmazione e determinazione degli acquisti nel settore delle comunicazioni radio, telefoniche e satellitari
- Analisi di mercato, studi di fattibilità e piani di sviluppo
- Redazione dei capitolati tecnici, gare, contratti e gestione dei capitoli di spesa del settore
- Gestione e manutenzione dei sistemi, delle attrezzature e dei materiali
- Coordinamento delle attività del Servizio Telecomunicazioni
- Cura delle attività di Statistica del C.N.VV.F.

## SERVIZIO STATISTICO CENTRALE

Il **Servizio Statistico Centrale**, parte integrante dell'Area TLC e Statistica, svolge i seguenti compiti principali secondo la Circolare n. 1 del 2.1.2003:

- Coordinamento dei Servizi Regionali e Provinciali di Statistica
- Coordinamento degli Uffici Centrali interessati alla raccolta di dati statistici
- Individuazione dei dati da raccogliere e degli elementi statistici da produrre mediante il processo di condivisione con gli "Utenti" del Corpo destinatari principali dei prodotti di elaborazione
- Collaborazione con gli uffici centrali e periferici per la individuazione degli indicatori dell'attività per il controllo di gestione interno
- Raccolta dati ed elaborazione degli stessi finalizzata alle esigenze di carattere nazionale della Organizzazione
- Raccordo con l'Ufficio preposto alla Informatica per la individuazione e la organizzazione delle necessità in materia di informatizzazione del Servizio
- Raccordo con l'Ufficio preposto alla Pianificazione e controllo della Formazione per la individuazione e la organizzazione delle necessità in materia di formazione delle professionalità necessarie alla raccolta, elaborazione, interpretazione ed individuazione dei dati e degli indicatori necessari al Servizio
- Raccordo con l'Ufficio centrale preposto al controllo di gestione del Dipartimento
- Collegamento con il Dipartimento per gli Affari Interni e Territoriali - Direzione Centrale per la Documentazione e la Statistica del Ministero, con l'Istituto Superiore di Statistica (ISTAT) e con gli altri Istituti pubblici e privati, nazionali e non, interessati alle problematiche statistiche ed in particolare a quelle del C.N.VV.F., anche al fine di stipule di convenzioni
- Partecipazione e/o organizzazione di mostre, convegni e conferenze
- Rapporti con i Comandi Regionali e Provinciali Autonomi (Aosta, Trento e Bolzano), per l'integrazione dei dati statistici del soccorso su tutto il territorio nazionale
- Attività di studio e ricerche statistiche



## DISTRIBUZIONE DEL CORPO NAZIONALE VV.F.

Il personale in servizio effettivo, consistente di oltre 27.000 unità tra Dirigenti, Funzionari, Capi Reparto, Capi Squadra e Vigili, è distribuito in:

- n.18 Direzioni Regionali (istituite con D.M. n.314 del 23.12.2002) con sedi in Torino, Milano, Padova, Trieste, Bologna, Genova, Firenze, Ancona, Roma, L'Aquila, Napoli, Bari, Catanzaro, Palermo, Cagliari, Perugia, Campobasso e Potenza
- n.100 Sedi Centrali (Comandi Provinciali), site nei Capoluoghi di Provincia.
- n.3 Corpi Permanenti autonomi: Trento, Bolzano e Aosta (Legge Costituzionale)
- n.44 Distaccamenti di città, dislocati nell'ambito dei Comuni Capoluogo con rilevante consistenza demografica.
- n.318 Distaccamenti di Provincia, dislocati nei Comuni diversi da quelli Capoluogo in base a criteri tecnico-operativi.
- n.33 Distaccamenti aeroportuali, dislocati presso gli aeroporti di primario interesse nazionale.
- n.25 Distaccamenti portuali, dislocati presso i porti di primaria importanza.
- n.28 Nuclei sommozzatori, dislocati nelle sedi idonee a dare copertura operativa in tutto il territorio nazionale.
- n.12 Nuclei elicotteri, dislocati in varie sedi al fine di coprire l'intero territorio nazionale.
- n.22 Centri di Telecomunicazione Regionali

Al Corpo si affiancano anche:

Oltre n.200 Distaccamenti volontari, dislocati nelle zone in cui il personale volontario a servizio discontinuo, consistente in circa 4000 unità, concorre alle prestazioni operative.

# CALAMITA' IN ITALIA ED ALL'ESTERO

## CALAMITA' IN ITALIA DAL 1456 AL 2010

(fonti: Dip.VV.F. e Dip.P.C)

<i>Terremoto Irpinia, Matese, Sannio</i>	<i>5 dicembre 1456</i>
<i>Terremoto Reggio Calabria</i>	<i>1562</i>
<i>Terremoto Calabria</i>	<i>marzo 1638</i>
<i>Terremoto Calabria e Sicilia</i>	<i>11 gennaio 1693</i>
<i>Terremoto Calabria e Sicilia</i>	<i>5 febbraio 1783</i>
<i>Frana di Amalfi</i>	<i>22 dicembre 1899</i>
<i>Inondazioni in Provincia di Cuneo</i>	<i>4 – 5 giugno 1900</i>
<i>Alluvione e Frana in Val d'Ossola (VB)</i>	<i>23– 26 agosto 1900</i>
<i>Alluvione Valle del Tevere</i>	<i>2 dicembre 1900</i>
<i>Terremoto Mignano (CE)</i>	<i>20 luglio 1902</i>
<i>Alluvione in Sicilia (Modica)</i>	<i>26 settembre 1902</i>
<i>Inondazioni nel Veneto</i>	<i>31 ottobre 1903</i>
<i>Terremoto in Calabria</i>	<i>8 Settembre 1905</i>
<i>Eruzione del Vesuvio</i>	<i>5-8 aprile 1906</i>
<i>Inondazioni in Lombardia e Veneto</i>	<i>18-29 ottobre 1907</i>
<i>Terremoto in Calabria</i>	<i>23 ottobre 1907</i>
<i>Inondazioni in Sicilia</i>	<i>18 novembre 1908</i>
<i>Frana Prà e Lagunaz (BL)</i>	<i>3 dicembre 1908</i>
<i>Terremoto di Reggio Calabria e Messina</i>	<i>28 dicembre 1908</i>
<i>Terremoto Toscana meridionale</i>	<i>25 agosto 1909</i>
<i>Eruzione dell'Etna</i>	<i>23 marzo-18 aprile 1910</i>
<i>Terremoto Irpinia</i>	<i>7 giugno 1910</i>
<i>Nubifragio in Lombardia</i>	<i>23 luglio 1910</i>
<i>Alluvione in Campania</i>	<i>24 ottobre 1910</i>
<i>Alluvione in Valtellina</i>	<i>21-22 agosto 1911</i>
<i>Terremoto Area Etna (CT)</i>	<i>15 ottobre 1911</i>
<i>Frana di Clauzetto (Friuli)</i>	<i>21-28 marzo 1914</i>
<i>Terremoto nell'area etnea (CT)</i>	<i>8 maggio 1914</i>
<i>Terremoto nella Marsica</i>	<i>13 gennaio 1915</i>
<i>Terremoto Alto Adriatico (PE, RN)</i>	<i>17 maggio, 16 agosto 1916</i>
<i>Frana Val di Fiemme</i>	<i>19 gennaio 1917</i>
<i>Terremoto Val Tiberina (AR)</i>	<i>26 aprile 1917</i>
<i>Frana Selva di Cadore (BL)</i>	<i>27 maggio 1917</i>
<i>Alluvione Po (PV)</i>	<i>giugno 1917</i>
<i>Terremoto Appennino Romagnolo (FO)</i>	<i>10 novembre 1918</i>
<i>Terremoto nel Mugello (Toscana)</i>	<i>29 giugno 1919</i>
<i>Terremoto Lunigiana (MS) e Garfagnana (LU)</i>	<i>7 settembre 1920</i>
<i>Alluvione e frane in Calabria (CZ)</i>	<i>25-26 ottobre 1921</i>
<i>Frana e Valanghe Cormayeur (AO)</i>	<i>14 novembre 1921</i>
<i>Frana Messina (San Fratello)</i>	<i>8 gennaio 1922</i>
<i>Eruzione dell'Etna</i>	<i>17 giugno 1923</i>
<i>Crollo della diga del Gleno (Lombardia)</i>	<i>1° dicembre 1923</i>
<i>Alluvione in Italia settentrionale</i>	<i>maggio 1926</i>
<i>Alluvione Valtellina (SO)</i>	<i>24 settembre 1927</i>

<i>Terremoto Friuli – Prealpi Carniche</i>	<i>27 marzo 1928</i>
<i>Eruzione dell'Etna</i>	<i>2-20 novembre 1928</i>
<i>Alluvione in Basilicata</i>	<i>21-22 settembre 1929</i>
<i>Terremoto dell'Irpinia</i>	<i>23 luglio 1930</i>
<i>Terremoto Marche Settentrionali (AN)</i>	<i>30 ottobre 1930</i>
<i>Alluvione Basilicata</i>	<i>21 – 22 febbraio 1931</i>
<i>Alluvione di Palermo</i>	<i>5 aprile 1931</i>
<i>Alluvione Calabria (CZ)</i>	<i>10 novembre 1932</i>
<i>Terremoto Majella (CH)</i>	<i>26 settembre 1933</i>
<i>Alluvione Calabria</i>	<i>30 novembre 1933</i>
<i>Alluvione e Frane Calabria (CZ)</i>	<i>21 – 22 novembre 1935</i>
<i>Terremoto Alpago – Consiglio (BL, TV, PN)</i>	<i>18 ottobre 1936</i>
<i>Terremoto Golfo Palermo</i>	<i>15 gennaio 1940</i>
<i>Terremoto Marche Meridionali (AP)</i>	<i>3 ottobre 1943</i>
<i>Eruzione vulcanica Vesuvio (NA)</i>	<i>18 marzo 1944</i>
<i>Nubifragio e Alluvione Sardegna (Elmas, Sestu)</i>	<i>26 – 27 ottobre 1946</i>
<i>Terremoto in Calabria</i>	<i>11 maggio 1947</i>
<i>Alluvione in Piemonte</i>	<i>4-14 settembre 1948</i>
<i>Nubifragio Campania</i>	<i>1 – 2 ottobre 1949</i>
<i>Frana Castel dell'Alpi (Appennino Bolognese)</i>	<i>25 febbraio 1951</i>
<i>Alluvione Lago di Como</i>	<i>8 agosto 1951</i>
<i>Alluvione Sardegna</i>	<i>15 – 18 ottobre 1951</i>
<i>Alluvione e Frane Italia Meridionale</i>	<i>16 – 18 ottobre 1951</i>
<i>Alluvione nel Polesine</i>	<i>14-20 novembre 1951</i>
<i>Frana Comasco (CO)</i>	<i>8 – 13 novembre 1951</i>
<i>Alluvione e Frane Sila (CS)</i>	<i>30 – 31 dicembre 1951</i>
<i>Alluvione provincia di Brescia</i>	<i>9 luglio 1953</i>
<i>Alluvione in Calabria</i>	<i>22 ottobre 1953</i>
<i>Alluvione di Salerno</i>	<i>26 ottobre 1954</i>
<i>Maltempo Italia Centro-Meridionale, Insulare</i>	<i>7 luglio 1956</i>
<i>Alluvione in Piemonte e Lombardia</i>	<i>12-15 giugno 1957</i>
<i>Alluvione Val d'Ossola (VB)</i>	<i>19 agosto 1958</i>
<i>Alluvione Calabria e Basilicata</i>	<i>23 – 25 novembre 1959</i>
<i>Alluvione e Frana Val Canonica (BS)</i>	<i>settembre 1960</i>
<i>Terremoto in Irpinia</i>	<i>21 agosto 1962</i>
<i>Frana del Vajont</i>	<i>9 ottobre 1963</i>
<i>Alluvione e Frana Val Venosta e Val Pusteria (BZ)</i>	<i>3 settembre 1965</i>
<i>Frana Agrigento</i>	<i>19 luglio 1966</i>
<i>Alluvione Alto Adige (BZ)</i>	<i>15 – 17 agosto 1966</i>
<i>Alluvione Provincie Alessandria e Asti</i>	<i>15 – 16 ottobre 1966</i>
<i>Alluvione di Firenze e Italia Centro Sett.le</i>	<i>4 novembre 1966</i>
<i>Terremoto della Valle del Belice</i>	<i>15 gennaio 1968</i>
<i>Frana a Genova</i>	<i>21 marzo 1968</i>
<i>Alluvione e Frane Piemonte</i>	<i>2 – 4 novembre 1968</i>
<i>Frana Potenza (San Fele)</i>	<i>16 dicembre 1968</i>
<i>Frana Lecco (CO)</i>	<i>23 febbraio 1969</i>
<i>Alluvione Appennino Ligure (GE)</i>	<i>7 – 8 ottobre 1970</i>
<i>Epidemia colera Napoli</i>	<i>1970</i>
<i>Terremoto in Toscana (VT)</i>	<i>1971</i>
<i>Terremoto Ancona</i>	<i>14 giugno 1972</i>
<i>Alluvione Manfredonia (FG)</i>	<i>15 luglio 1972</i>
<i>Alluvione e Frane in Calabria</i>	<i>15 dicembre 1972</i>
<i>Terremoto in Friuli</i>	<i>6 maggio 1976</i>
<i>Incidente diossina (soc. ICMESA) Seveso</i>	<i>10 luglio 1976</i>

<i>Terremoto in Friuli (UD, PD)</i>	<i>15 settembre 1976</i>
<i>Alluvione Trapani</i>	<i>5 novembre 1976</i>
<i>Alluvione Genova e Savona</i>	<i>6 – 7 ottobre 1977</i>
<i>Frana nel Bolognese</i>	<i>15 aprile 1978</i>
<i>Nubifragi e Frane in Val d'Ossola</i>	<i>6 – 10 agosto 1978</i>
<i>Attività vulcanica Etna</i>	<i>12 settembre 1979</i>
<i>Terremoto Valnerina (PG)</i>	<i>19 settembre 1979</i>
<i>Terremoto Campania e Basilicata</i>	<i>23 novembre 1980</i>
<i>Frana Ancona</i>	<i>13 dicembre 1982</i>
<i>Alluvione e Frane Provincia di Massa Carrara</i>	<i>8 – 13 novembre 1982</i>
<i>Eruzione dell'Etna</i>	<i>28 marzo - 6 agosto 1983</i>
<i>Bradisisma Area Flegrea (NA)</i>	<i>1982 – 1984</i>
<i>Frana Valtellina, Tresenda</i>	<i>22 – 23 maggio 1983</i>
<i>Alluvione Italia Settentrionale</i>	<i>10 – 11 settembre 1983</i>
<i>Terremoto Lazio meridionale, Abruzzo e Molise</i>	<i>7 – 11 maggio 1984</i>
<i>Frana Pietrasanta (LU)</i>	<i>8 giugno 1984</i>
<i>Terremoto Isernia</i>	<i>1984</i>
<i>Alluvione della Val di Stava (Trentino)</i>	<i>19 luglio 1985</i>
<i>Effetti radioattivi Chernobyl</i>	<i>1985</i>
<i>Frana Palma Campana (NA)</i>	<i>22 febbraio 1986</i>
<i>Terremoto ad Ancona</i>	<i>1986</i>
<i>Alluvione in Valtellina</i>	<i>19 luglio 1987</i>
<i>Frana sulla Val Pola</i>	<i>1987</i>
<i>Terremoto in Valnerina</i>	<i>1988</i>
<i>Eruzione dell'Etna</i>	<i>1988</i>
<i>Terremoto Basilicata</i>	<i>5 maggio 1990</i>
<i>Terremoto di Carlentini (Sicilia)</i>	<i>13 dicembre 1990</i>
<i>Alluvione in Toscana</i>	<i>1992</i>
<i>Alluvione Genova e Savona</i>	<i>22 settembre 1992</i>
<i>Alluvione Genova</i>	<i>25 settembre 1993</i>
<i>Emergenza neve Molise</i>	<i>1993</i>
<i>Alluvione in Piemonte</i>	<i>5 novembre 1994</i>
<i>Terremoto Lunigiana</i>	<i>10 ottobre 1995</i>
<i>Alluvione in Versilia</i>	<i>1996</i>
<i>Alluvione Provincia Udine</i>	<i>23 giugno 1996</i>
<i>Terremoto Provincia Reggio Emilia</i>	<i>15 ottobre 1996</i>
<i>Terremoto di Umbria e Marche</i>	<i>26 settembre 1997</i>
<i>Dissesto Idro-geologico Campania</i>	<i>1998</i>
<i>Alluvione di Sarno</i>	<i>5 maggio 1998</i>
<i>Alluvione Provincia di Cervinara (AV)</i>	<i>16 dicembre 1999</i>
<i>Alluvione in Piemonte</i>	<i>2000</i>
<i>Eruzione Etna</i>	<i>luglio – agosto 2001</i>
<i>Terremoto Palermo</i>	<i>6 settembre 2002</i>
<i>Eruzione Etna</i>	<i>27 – 31 ottobre 2002</i>
<i>Terremoto Area Etna (CT)</i>	<i>29 ottobre 2002</i>
<i>Terremoto Puglia e Molise</i>	<i>31 ottobre 2002</i>
<i>Eruzione Stromboli</i>	<i>31 dicembre 2002</i>
<i>Eventi alluvionali regione Friuli Venezia Giulia</i>	<i>29 agosto 2003</i>
<i>Terremoto in Lombardia: epicentro a Salò</i>	<i>25 novembre 2004</i>
<i>Eventi alluvionali nelle provincie (CA),( NU) e (SS)</i>	<i>6 dicembre 2004</i>
<i>Terremoto in Abruzzo</i>	<i>6 aprile 2009</i>
<i>Evento alluvionale in provincia di Messina</i>	<i>1 ottobre 2009</i>
<i>Eventi alluvionali nelle provincie (MS) e (LU)</i>	<i>1 novembre 2010</i>

## **CALAMITA' ALL'ESTERO**

### **COOPERAZIONE DEL CORPO NAZIONALE VIGILI DEL FUOCO**

Alluvione	TUNISI	1969
Terremoto	MESSICO	1985
Terremoto	SALVADOR	1986
Centr. Nucl.	CHERNOBYL	1986
Terremoto	ARMENIA	1988
Caduta aereo	AZZORRE	1989
Terremoto	OLANDA	1989
Terremoto	GRECIA	1999
Terremoto	CAMERUN	1999
Terremoto	HAITI	2010

### **ALTRE MISSIONI ALL'ESTERO:**

ALBANIA	1999
LIBIA	1999
TURCHIA	1999
ALGERIA	2003
MAROCCO	2003
FRANCIA	2003
ALGERIA	2003
IRAN	2004
CILE	2004
SRI LANKA	2004/2005
GEORGIA	2005

*I Civici Pompieri prima ed i Vigili del Fuoco poi, si sono inoltre particolarmente distinti con abnegazione e spirito di sacrificio nell'assistenza alle popolazioni colpite dai tragici eventi bellici del 1915 e del 1939*



**ANDAMENTO INTERVENTI**  
**DAL 2004 AL 2010**

**INTERVENTI EFFETTUATI DAL CORPO NAZIONALE V.V.F.  
SUL TERRITORIO ITALIANO  
DAL 2004 AL 2010**

ANNI	2004	2005	2006	2007	2008	2009	2010
TOT. INT.	736.434	750.617	716.053	717.892	745.572	782.897	736.673

Andamento degli interventi 2010

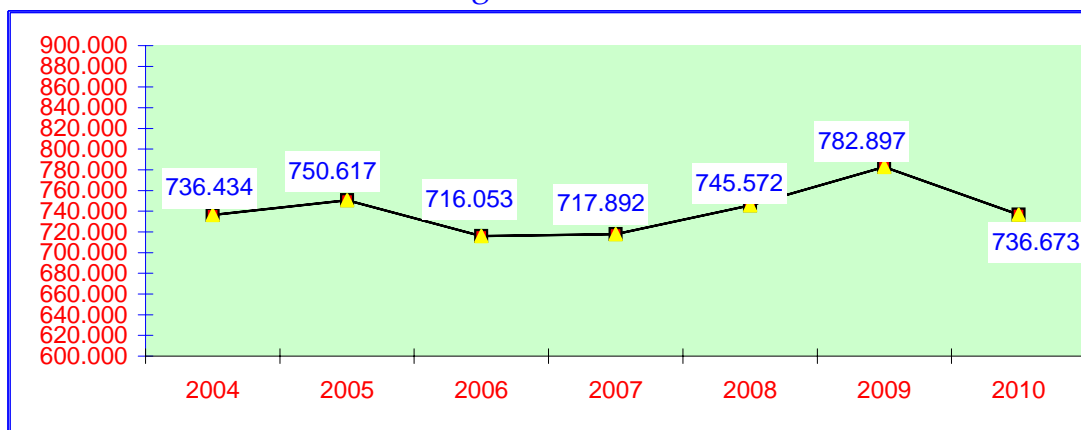

## Andamento degli interventi per categoria

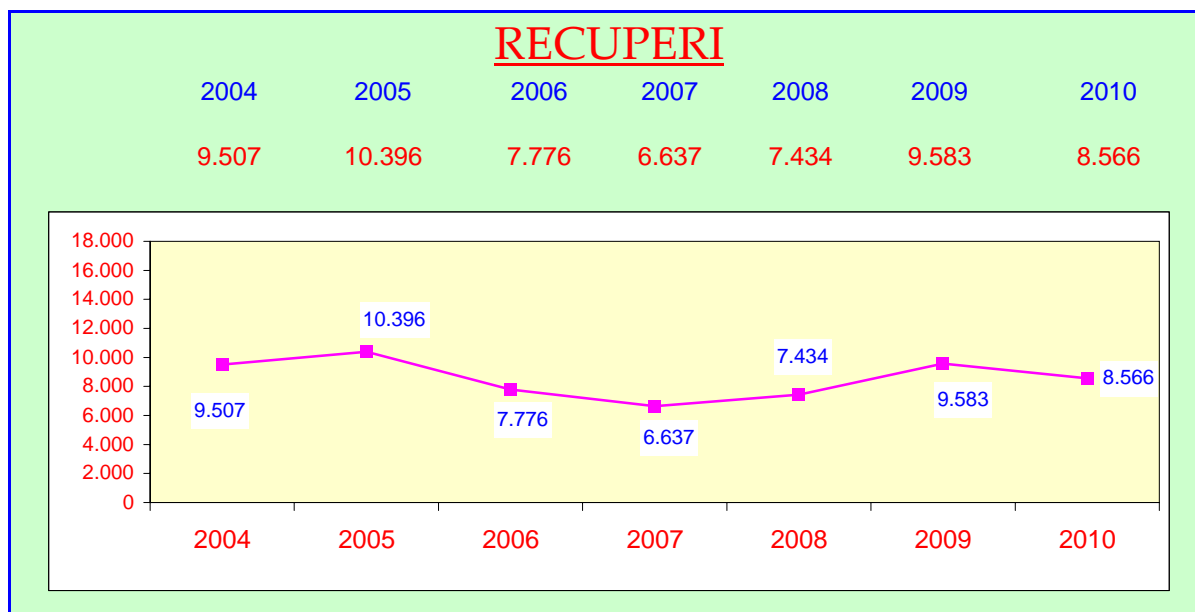
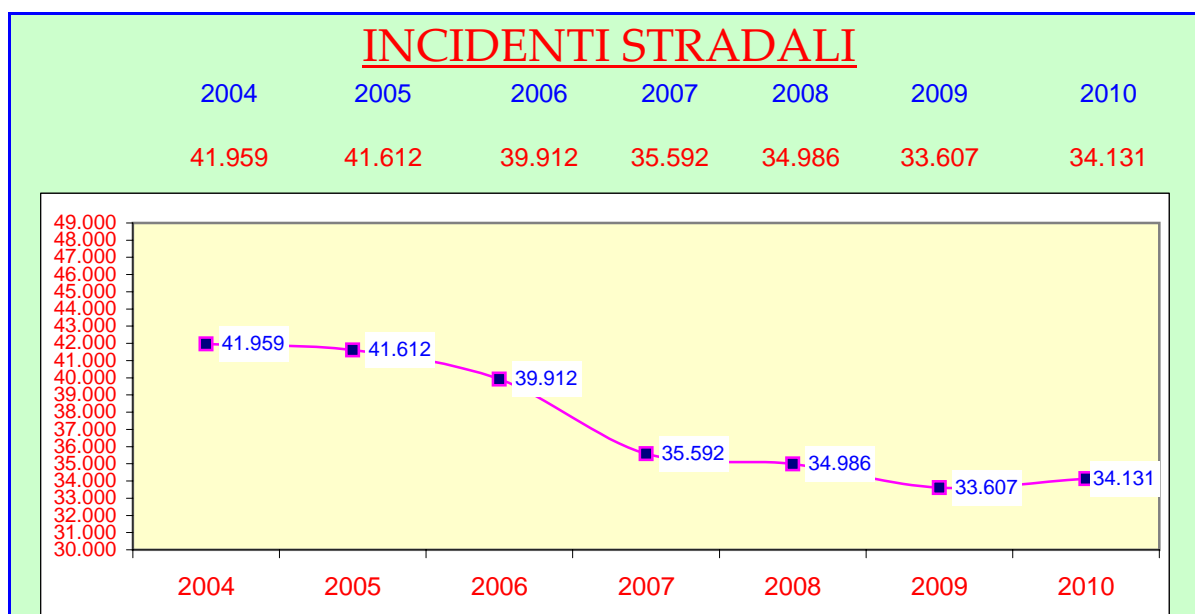
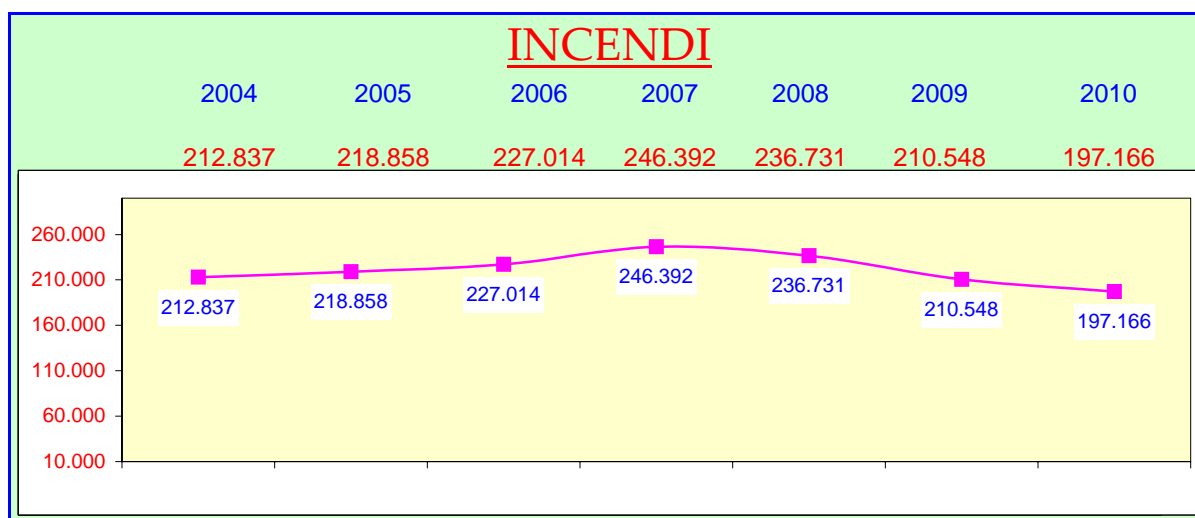

## STATICA

2004      2005      2006      2007      2008      2009      2010

34.529    36.277    27.903    25.949    31.890    50.740    37.720

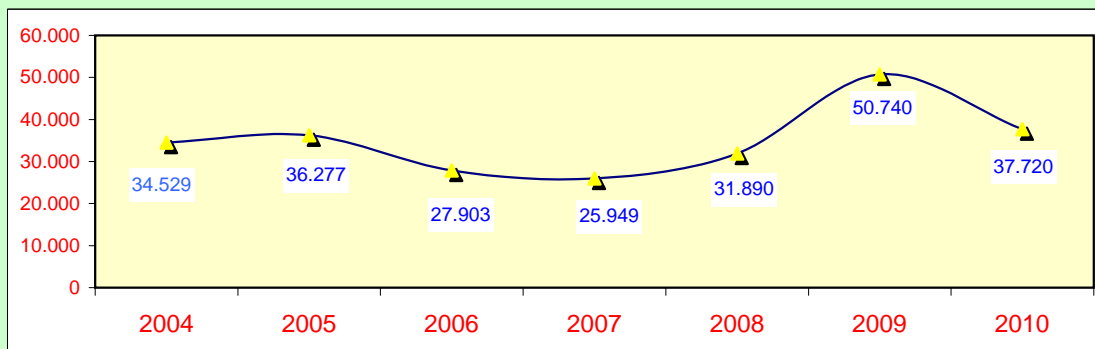

## ACQUA

2004      2005      2006      2007      2008      2009      2010

42.915    46.236    37.420    31.688    41.872    48.098    46.479

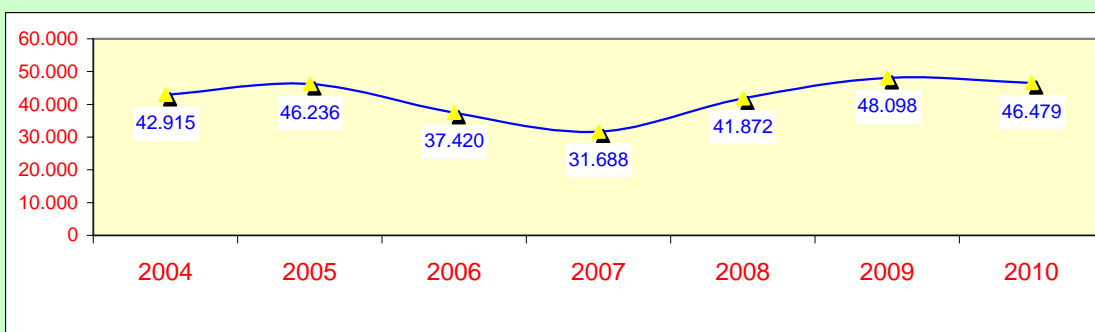

## VARI

2004      2005      2006      2007      2008      2009      2010

331.489    337.332    312.797    302.317    324.105    359.282    345.192

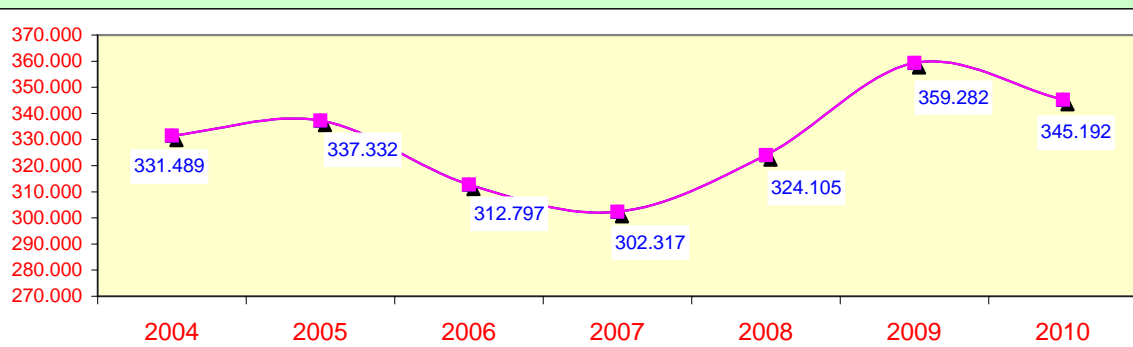

## AEROPORTI E PORTI

2004	2005	2006	2007	2008	2009	2010
459	391	388	286	389	404	393

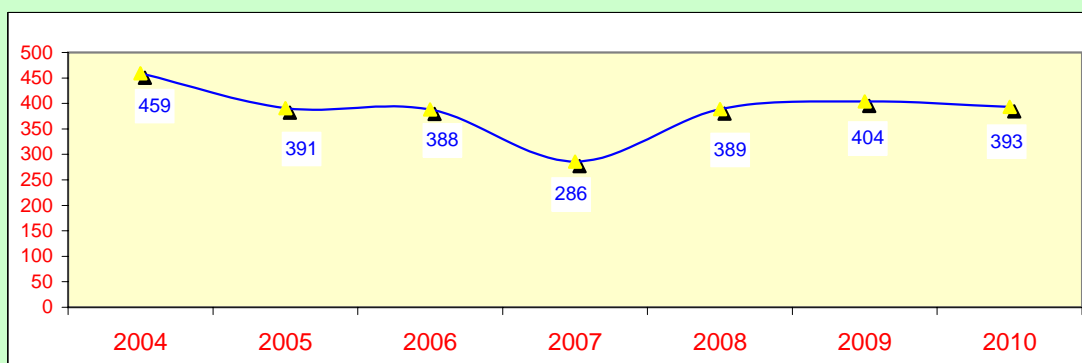

## FALSO ALLARME

2004	2005	2006	2007	2008	2009	2010
19.118	17.336	19.763	22.490	20.555	20.881	19.507

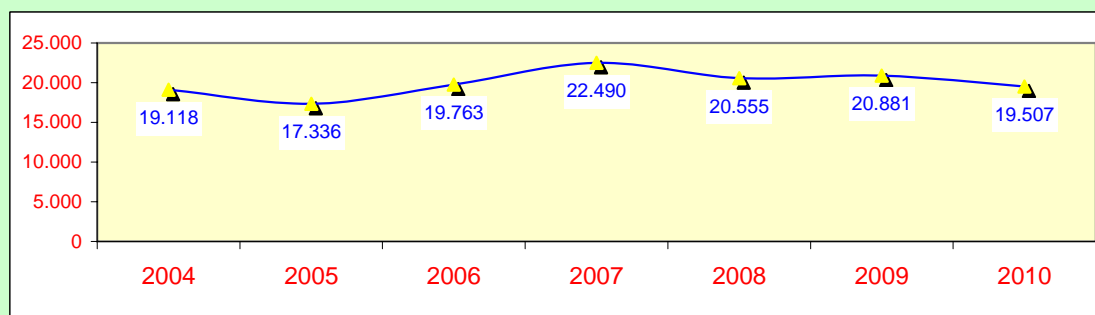

## NON PIU' NECESSARIO

2004	2005	2006	2007	2008	2009	2010
43.621	42.179	43.080	46.541	47.620	49.754	47.519

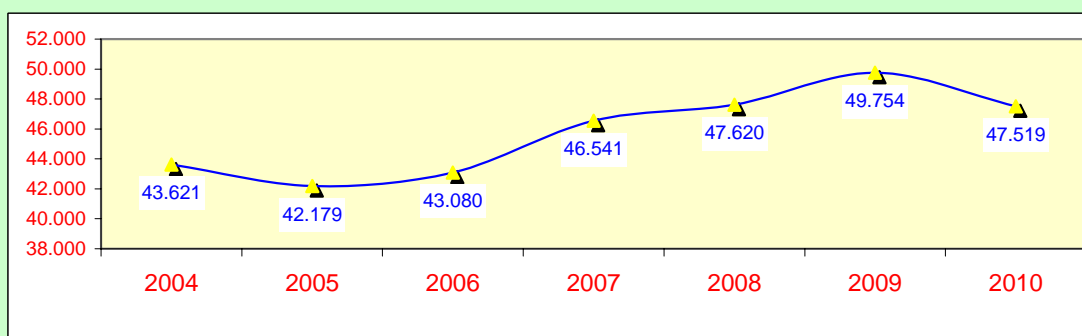



**INTERVENTI PER CATEGORIE**  
**E SOTTOCATEGORIE**

## Interventi per categorie e sottocategorie – anno 2010

INCENDI	N.	% sul Tot.	% complessiva
INCENDIO A SEGUITO RILASCIO DI GAS	434	0,22%	26,76%
INCENDIO DOVUTO A SCOPPIO	434	0,22%	
INCENDIO NORMALE (GENERICO)	196.152	99,49%	
SCOPPIO DOVUTO AD INCENDIO	146	0,07%	
<b>TOTALE</b>	<b>197.166</b>	<b>100,00%</b>	

INCIDENTI STRADALI			
INCIDENTE STRADALE CON MEZZO TRASPORTANTE MERCI PERICOLO	186	0,54%	4,63%
INCIDENTE STRADALE GENERICO	30.855	90,40%	
RIBALTAMENTO DI MEZZO TRASPORTANTE MERCI PERICOLOSE	229	0,67%	
RIMOZIONE OSTACOLI NON DOVUTI AL TRAFFICO	2.861	8,38%	
<b>TOTALE</b>	<b>34.131</b>	<b>100,00%</b>	

RECUPERI			
RECUPERO PARAFULMINI RADIOATTIVI	10	0,12%	1,16%
RECUPERO RILEVATORI VARI	56	0,65%	
RECUPERO SOSTANZE RADIOATTIVE	53	0,62%	
RECUPERO VEICOLI E MERCI -GENERICO-	8.447	98,61%	
<b>TOTALE</b>	<b>8.566</b>	<b>100,00%</b>	

STATICA			
DISSESTO STATICO -GENERICO-	33.104	88%	5,12%
SPROFONDAMENTO SEDE STRADALE	777	2%	
SPROFONDAMENTO TERRENO	631	2%	
VALANGHE E FRANE	3.208	9%	
<b>TOTALE</b>	<b>37.720</b>	<b>100%</b>	

ACQUA			
DANNI D ACQUA IN GENERE	35.006	75,32%	6,31%
PROSCIUGAMENTO IN GENERE	7.485	16,10%	
RIFORMIMENTO IDRICO	1.446	3,11%	
STRARIPAMENTI, INONDAZIONI, MAREGGIATE	2.542	5,47%	
<b>TOTALE</b>	<b>46.479</b>	<b>100,00%</b>	

VARI			
ALTRI TIPI	105.108	30,45%	46,86%
APERTURA PORTE E FINESTRE	122.690	35,54%	
ASCENSORI BLOCCATI	18.217	5,28%	
CATTURA FOLLI O ALIENATI	951	0,28%	
FUGA GAS	20.253	5,87%	
INCIDENTI SUL LAVORO	306	0,09%	
LAVAGGIO STRADA	4.799	1,39%	
RECUPERO ANIMALI MORTI	608	0,18%	
RECUPERO SALME	1.136	0,33%	
SALVATAGGIO ANIMALI	13.069	3,79%	
SALVATAGGIO PERSONE	1.515	0,44%	
SERVIZIO DI ASSISTENZA (GENERICO)	17.677	5,12%	
SOCCORSO A PERSONE	38.347	11,11%	
TRASPORTO AMMALATI	516	0,15%	
<b>TOTALE</b>	<b>345.192</b>	<b>100,00%</b>	

AEROPORTI E PORTI			
EMERGENZA CARRELLO AEROMOBILE BLOCCATO	144	36,64%	0,05%
INCENDIO AEROMOBILE	59	15,01%	
INCENDIO NAVE O TRAGHETTO	59	15,01%	
RECUPERO AEROMOBILE	55	13,99%	
RICERCA AEROMOBILE	76	19,34%	
<b>TOTALE</b>	<b>393</b>	<b>100,00%</b>	

INTERVENTO NON PIU' NECESSARIO			
FALSO ALLARME	19.507	29,10%	9,10%
INTERVENTO NON PIU' NECESSARIO	47.519	70,90%	
<b>TOTALE</b>	<b>67.026</b>	<b>100,00%</b>	<b>100,00%</b>

<b>INTERVENTI COMPLESSIVI</b>	<b>736.673</b>
-------------------------------	----------------

## Interventi disaggregati per tipologia a livello nazionale Anno 2010

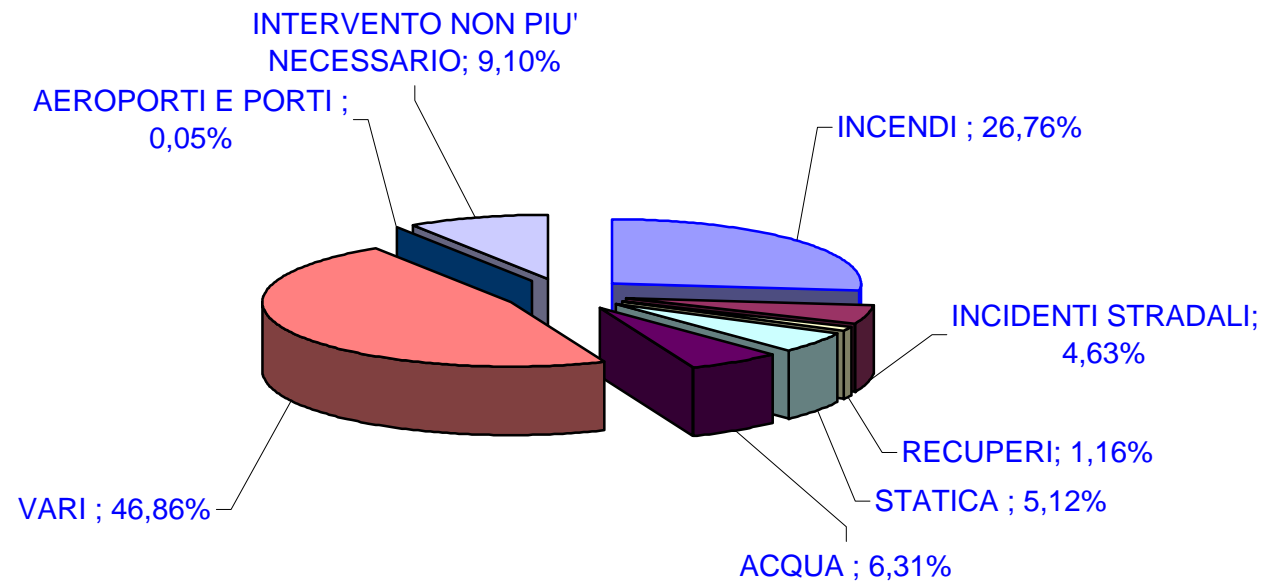

PERCENTUALE DEGLI INCENDI  
SUL TOTALE DEGLI INTERVENTI

## RAPPRESENTAZIONE GRAFICA DEGLI INCENDI SUL NUMERO TOTALE DEGLI INTERVENTI

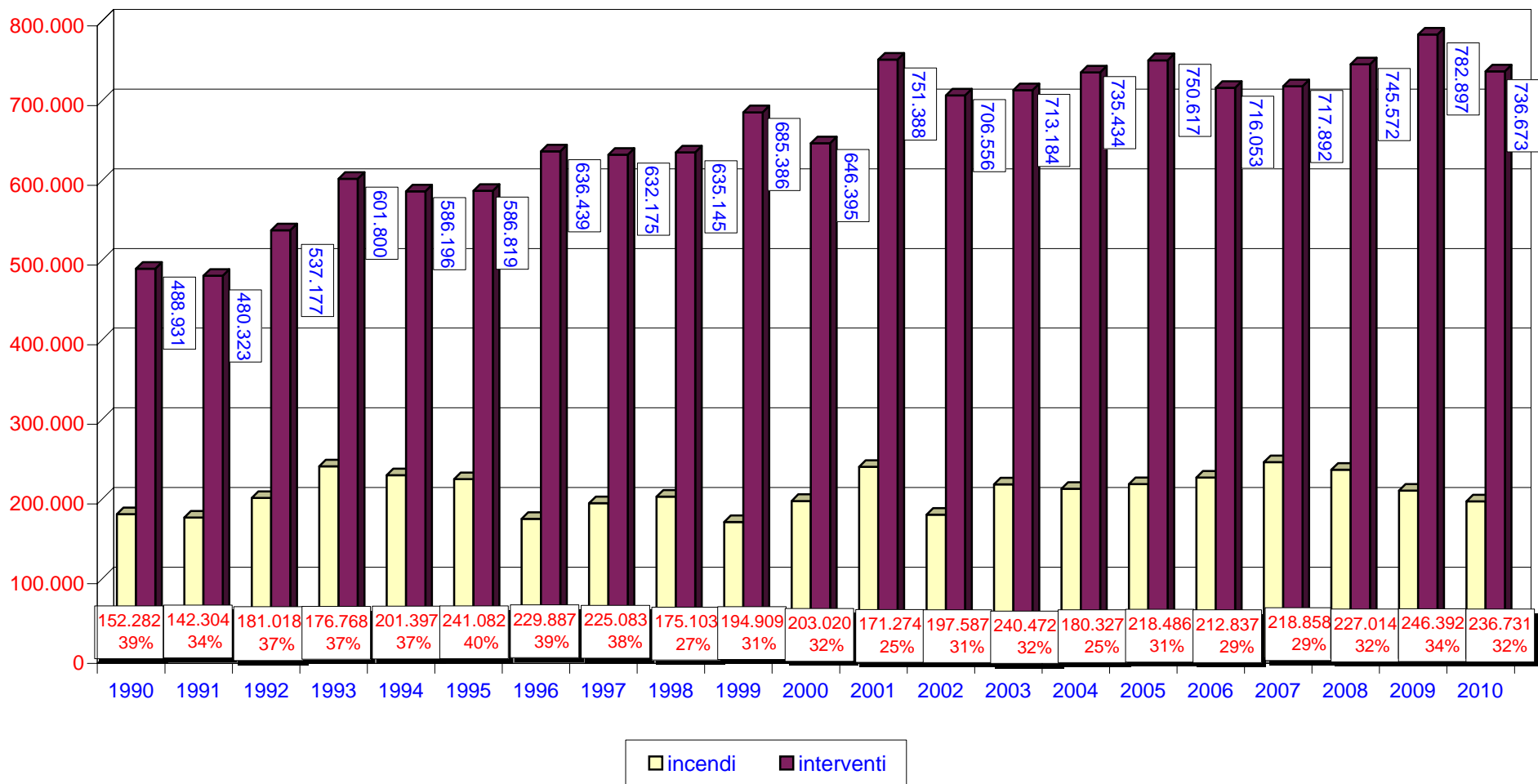



INTERVENTI PER AREA  
TERRITORIALE

## INTERVENTI PER AREA TERRITORIALE

	<i>INCENDI</i>	<i>INCIDENTI STRADALI</i>	<i>RECUPERI</i>	<i>STATICA</i>	<i>ACQUA</i>	<i>VARI</i>	<i>AEROPORTI E PORTI</i>	<i>FALSO ALLARME</i>	<i>INTERVENTO NON PIU' NECESSARIO</i>	<b>TOTALE PER AREA</b>
NORD	53.550	18.582	3.130	9.488	20.949	151.805	165	9.658	19.877	<b>287.204</b>
CENTRO	33.778	7.553	3.086	9.817	9.192	92.394	80	4.232	9.894	<b>170.026</b>
SUD	63.642	4.980	1.630	11.162	11.389	63.680	65	3.235	11.384	<b>171.167</b>
ISOLE	46.196	3.016	720	7.253	4.949	37.313	83	2.382	6.364	<b>108.276</b>
<b>TOTALE PER CATEGORIE</b>	<b>197.166</b>	<b>34.131</b>	<b>8.566</b>	<b>37.720</b>	<b>46.479</b>	<b>345.192</b>	<b>393</b>	<b>19.507</b>	<b>47.519</b>	<b>736.673</b>

# INTERVENTI PER AREA TERRITORIALE

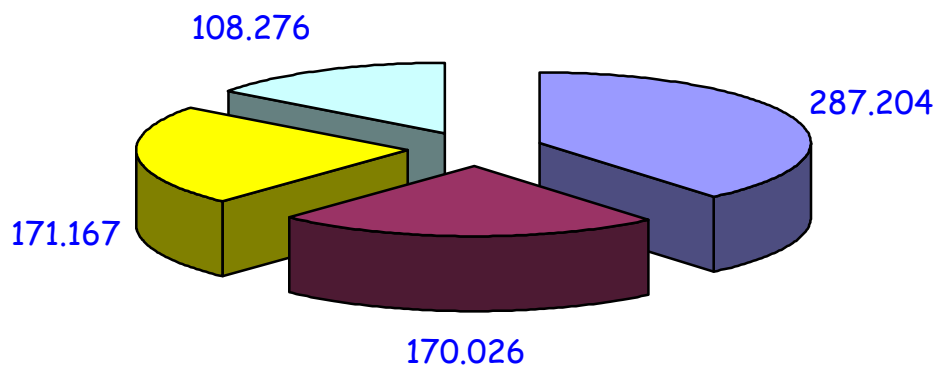

INTERVENTI PER  
REGIONE

## INTERVENTI PER REGIONE

	<i>INCENDI</i>	<i>INCIDENTI STRADALI</i>	<i>RECUPERI</i>	<i>STATICA</i>	<i>ACQUA</i>	<i>VARI</i>	<i>AEROPORTI O PORTI</i>	<i>FALSO ALLARME</i>	<i>INTERVENTO NON PIU' NECESSARIO</i>	<i>TOTALE PER REGIONE</i>
ABRUZZO	4.446	1.114	462	1.005	1.237	10.663	4	514	1.198	20.643
BASILICATA	3.452	363	136	224	480	3.209	1	159	468	8.492
CALABRIA	14.476	744	458	2.333	2.791	11.624	7	523	1.533	34.489
CAMPANIA	16.065	968	297	5.352	4.943	23.629	25	919	3.916	56.114
EMILIA ROMAGNA	10.149	3.233	447	1.465	2.429	31.530	22	1.426	3.202	53.903
FRIULI VENEZIA GIULIA	2.664	1.867	222	1.620	1.753	10.158	17	524	756	19.581
LAZIO	17.761	2.689	471	4.631	4.727	38.069	49	2.045	4.902	75.344
LIGURIA	3.196	928	373	1.404	1.689	18.128	17	1.246	1.345	28.326
LOMBARDIA	18.776	5.285	816	2.132	8.056	36.701	70	2.630	7.292	81.758
MARCHE	3.659	1.723	862	823	949	13.457	16	307	1.319	23.115
MOLISE	1.242	284	134	184	278	2.701	1	68	277	5.169
PIEMONTE - VALLE D'AOSTA	10.902	3.638	262	1.338	3.364	30.422	22	3.033	4.538	57.519
PUGLIA	23.961	1.507	143	2.064	1.660	11.854	27	1.052	3.992	46.260
SARDEGNA	6.890	1.353	205	1.770	1.753	11.726	47	859	1.465	26.068
SICILIA	39.306	1.663	515	5.483	3.196	25.587	36	1.523	4.899	82.208
TOSCANA	9.479	2.359	1.148	3.874	2.817	32.269	14	1.573	2.877	56.410
UMBRIA	2.879	782	605	489	699	8.599	1	307	796	15.157
VENETO	7.863	3.631	1.010	1.529	3.658	24.866	17	799	2.744	46.117
<b>TOTALE PER CATEGORIE</b>	<b>197.166</b>	<b>34.131</b>	<b>8.566</b>	<b>37.720</b>	<b>46.479</b>	<b>345.192</b>	<b>393</b>	<b>19.507</b>	<b>47.519</b>	<b>736.673</b>



INTERVENTI PER  
PROVINCIA

## INTERVENTI DISAGGREGATI PER TIPO DI INTERVENTO – ANNO 2010

### Dati Provinciali

	INCENDI	INCIDENTI STRADALI	RECUPERI	STATICA	ACQUA	VARI	AEROPORTI O PORTI	FALSO ALLARME	INTERVENTO NON PIU' NECESSARIO	TOTALE PER PROVINCIA	MEDIA MENSILE	INTERV. IN %
ALESSANDRIA	1.221	475	22	179	335	3.832	1	314	258	6.637	553	0,90%
ASTI	623	161	52	71	146	1.844	0	126	224	3.247	271	0,44%
BIELLA	358	155	10	37	91	1.731	0	65	57	2.504	209	0,34%
CUNEO	1.214	946	35	52	322	3.610	2	255	417	6.853	571	0,93%
NOVARA	708	191	8	92	297	2.056	1	77	211	3.641	303	0,49%
TORINO	5.725	1.249	102	741	1.691	13.141	14	2.019	3.173	27.855	2.321	3,78%
VERBANO-CUSIO-OSSOLA	474	263	22	103	192	2.467	4	52	101	3.678	307	0,50%
VERCELLI	579	198	11	63	290	1.741	0	125	97	3.104	259	0,42%
<b>PIEMONTE</b>	<b>10.902</b>	<b>3.638</b>	<b>262</b>	<b>1.338</b>	<b>3.364</b>	<b>30.422</b>	<b>22</b>	<b>3.033</b>	<b>4.538</b>	<b>57.519</b>		<b>7,81%</b>
BERGAMO	1.227	266	46	151	321	2.027	3	150	585	4.776	398	0,65%
BRESCIA	2.141	669	84	248	584	2.525	6	208	512	6.977	581	0,95%
COMO	1.159	352	103	120	450	2.068	2	89	397	4.740	395	0,64%
CREMONA	485	334	29	95	270	1.343	1	54	153	2.764	230	0,38%
LECCO	603	241	90	125	274	1.077	0	22	150	2.582	215	0,35%
LODI	657	372	12	33	229	1.319	1	58	94	2.775	231	0,38%
MANTOVA	822	449	17	46	249	1.826	0	121	297	3.827	319	0,52%
MILANO	8.237	1.458	187	899	4.518	16.827	52	1.519	4.149	37.846	3.154	5,14%
PAVIA	1.396	306	14	118	532	2.635	0	122	398	5.521	460	0,75%
SONDRIO	618	379	154	150	137	802	0	31	139	2.410	201	0,33%
VARESE	1.431	459	80	147	492	4.252	5	256	418	7.540	628	1,02%
<b>LOMBARDIA</b>	<b>18.776</b>	<b>5.285</b>	<b>816</b>	<b>2.132</b>	<b>8.056</b>	<b>36.701</b>	<b>70</b>	<b>2.630</b>	<b>7.292</b>	<b>81.758</b>		<b>11,10%</b>
BELLUNO	572	605	287	170	375	2.264	0	68	351	4.692	391	0,64%
PADOVA	1.206	493	80	238	627	4.576	2	123	498	7.843	654	1,06%
ROVIGO	556	363	59	80	247	1.854	0	57	208	3.424	285	0,46%
TREVISO	1.349	620	64	137	556	3.158	7	117	405	6.413	534	0,87%
VENEZIA	1.662	780	439	571	791	6.874	2	203	542	11.864	989	1,61%
VERONA	1.283	364	15	100	514	3.009	6	76	318	5.685	474	0,77%
VICENZA	1.235	406	66	233	548	3.131	0	155	422	6.196	516	0,84%
<b>VENETO</b>	<b>7.863</b>	<b>3.631</b>	<b>1.010</b>	<b>1.529</b>	<b>3.658</b>	<b>24.866</b>	<b>17</b>	<b>799</b>	<b>2.744</b>	<b>46.117</b>		<b>6,26%</b>
GORIZIA	267	199	15	62	317	2.064	12	129	138	3.203	267	0,43%
PORDENONE	635	613	54	59	280	2.521	2	72	122	4.358	363	0,59%
TRIESTE	536	249	121	1.088	747	2.369	1	234	191	5.536	461	0,75%
UDINE	1.226	806	32	411	409	3.204	2	89	305	6.484	540	0,88%
<b>FRIULI VENEZIA GIULIA</b>	<b>2.664</b>	<b>1.867</b>	<b>222</b>	<b>1.620</b>	<b>1.753</b>	<b>10.158</b>	<b>17</b>	<b>524</b>	<b>756</b>	<b>19.581</b>		<b>2,66%</b>

	INCENDI	INCIDENTI STRADALI	RECUPERI	STATICA	ACQUA	VARI	AEROPORTI O PORTI	FALSO ALLARME	INTERVENTO NON PIU' NECESSARIO	TOTALE PER PROVINCIA	MEDIA MENSILE	INTERV. IN %
GENOVA	1.531	330	84	700	831	9.179	13	612	637	13.917	1.160	1,89%
IMPERIA	498	109	81	131	176	2.009	0	107	110	3.221	268	0,44%
LA SPEZIA	534	164	143	210	354	2.810	1	161	230	4.607	384	0,63%
SAVONA	633	325	65	363	328	4.130	3	366	368	6.581	548	0,89%
<b>LIGURIA</b>	<b>3.196</b>	<b>928</b>	<b>373</b>	<b>1.404</b>	<b>1.689</b>	<b>18.128</b>	<b>17</b>	<b>1.246</b>	<b>1.345</b>	<b>28.326</b>		<b>3,85%</b>
BOLOGNA	2.311	611	173	331	640	7.792	10	334	904	13.106	1.092	1,78%
FERRARA	927	548	36	146	370	3.245	1	119	330	5.722	477	0,78%
FORLI	950	239	33	244	239	4.712	3	81	257	6.758	563	0,92%
MODENA	1.740	517	52	98	325	3.364	4	299	448	6.847	571	0,93%
PARMA	959	307	19	100	228	1.852	0	141	303	3.909	326	0,53%
PIACENZA	651	329	21	29	176	1.662	1	81	129	3.079	257	0,42%
RAVENNA	986	361	41	67	160	3.791	0	152	236	5.794	483	0,79%
REGGIO EMILIA	932	153	41	40	83	2.156	0	125	321	3.851	321	0,52%
RIMINI	693	168	31	410	208	2.956	3	94	274	4.837	403	0,66%
<b>EMILIA ROMAGNA</b>	<b>10.149</b>	<b>3.233</b>	<b>447</b>	<b>1.465</b>	<b>2.429</b>	<b>31.530</b>	<b>22</b>	<b>1.426</b>	<b>3.202</b>	<b>53.903</b>		<b>7,32%</b>
AREZZO	1.029	227	148	326	169	2.973	0	82	289	5.243	437	0,71%
FIRENZE	1.947	405	129	1.270	661	6.834	4	376	810	12.436	1.036	1,69%
GROSSETO	827	374	158	141	205	3.288	1	117	125	5.236	436	0,71%
LIVORNO	802	170	62	353	298	3.033	4	160	236	5.118	427	0,69%
LUCCA	995	152	72	171	176	2.688	0	114	330	4.698	392	0,64%
MASSA CARRARA	632	132	69	210	282	2.156	1	81	180	3.743	312	0,51%
PISA	1.135	285	134	656	338	3.212	4	233	270	6.267	522	0,85%
PISTOIA	802	212	97	286	212	2.281	0	111	174	4.175	348	0,57%
PRATO	562	114	71	236	189	2.945	0	146	225	4.488	374	0,61%
SIENA	748	288	208	225	287	2.859	0	153	238	5.006	417	0,68%
<b>TOSCANA</b>	<b>9.479</b>	<b>2.359</b>	<b>1.148</b>	<b>3.874</b>	<b>2.817</b>	<b>32.269</b>	<b>14</b>	<b>1.573</b>	<b>2.877</b>	<b>56.410</b>		<b>7,66%</b>
PERUGIA	2.027	563	461	282	450	6.272	1	182	609	10.847	904	1,47%
TERNI	852	219	144	207	249	2.327	0	125	187	4.310	359	0,59%
<b>UMBRIA</b>	<b>2.879</b>	<b>782</b>	<b>605</b>	<b>489</b>	<b>699</b>	<b>8.599</b>	<b>1</b>	<b>307</b>	<b>796</b>	<b>15.157</b>		<b>2,06%</b>
ANCONA	1.172	539	407	371	404	4.805	10	106	465	8.279	690	1,12%
ASCOLI PICENO	811	368	127	149	133	1.936	0	80	322	3.926	327	0,53%
MACERATA	676	472	171	101	155	3.025	4	45	225	4.874	406	0,66%
PESARO	1.000	344	157	202	257	3.691	2	76	307	6.036	503	0,82%
<b>MARCHE</b>	<b>3.659</b>	<b>1.723</b>	<b>862</b>	<b>823</b>	<b>949</b>	<b>13.457</b>	<b>16</b>	<b>307</b>	<b>1.319</b>	<b>23.115</b>		<b>3,14%</b>
FROSINONE	1.806	490	56	230	347	3.749	0	133	353	7.164	597	0,97%
LATINA	3.187	353	50	293	323	3.949	3	366	500	9.024	752	1,22%
RIETI	596	261	101	159	199	1.231	0	52	184	2.783	232	0,38%
ROMA	11.138	1.339	79	3.501	3.575	26.180	41	1.433	3.658	50.944	4.245	6,92%

	INCENDI	INCIDENTI STRADALI	RECUPERI	STATICA	ACQUA	VARI	AEROPORTI O PORTI	FALSO ALLARME	INTERVENTO NON PIU' NECESSARIO	TOTALE PER PROVINCIA	MEDIA MENSILE	INTERV. IN %
VITERBO	1.034	246	185	448	283	2.960	5	61	207	5.429	452	0,74%
<b>LAZIO</b>	<b>17.761</b>	<b>2.689</b>	<b>471</b>	<b>4.631</b>	<b>4.727</b>	<b>38.069</b>	<b>49</b>	<b>2.045</b>	<b>4.902</b>	<b>75.344</b>		<b>10,23%</b>
CHIETI	1.301	300	119	171	218	2.992	1	101	310	5.513	459	0,75%
L'AQUILA	1.233	318	166	453	622	2.786	0	231	372	6.181	515	0,84%
PESCARA	1.053	188	67	288	240	2.989	2	98	313	5.238	437	0,71%
TERAMO	859	308	110	93	157	1.896	1	84	203	3.711	309	0,50%
<b>ABRUZZO</b>	<b>4.446</b>	<b>1.114</b>	<b>462</b>	<b>1.005</b>	<b>1.237</b>	<b>10.663</b>	<b>4</b>	<b>514</b>	<b>1.198</b>	<b>20.643</b>		<b>2,80%</b>
CAMPOBASSO	759	106	53	109	155	1.647	1	29	215	3.074	256	0,42%
ISERNIA	483	178	81	75	123	1.054	0	39	62	2.095	175	0,28%
<b>MOLISE</b>	<b>1.242</b>	<b>284</b>	<b>134</b>	<b>184</b>	<b>278</b>	<b>2.701</b>	<b>1</b>	<b>68</b>	<b>277</b>	<b>5.169</b>		<b>0,70%</b>
AVELLINO	1.156	118	67	344	479	2.916	0	53	367	5.500	458	0,75%
BENEVENTO	1.322	133	57	369	467	2.616	0	53	146	5.163	430	0,70%
CASERTA	3.428	199	23	507	378	3.129	0	122	628	8.414	701	1,14%
NAPOLI	7.355	256	78	3.080	2.054	9.968	19	394	2.035	25.239	2.103	3,43%
SALERNO	2.804	262	72	1.052	1.565	5.000	6	297	740	11.798	983	1,60%
<b>CAMPANIA</b>	<b>16.065</b>	<b>968</b>	<b>297</b>	<b>5.352</b>	<b>4.943</b>	<b>23.629</b>	<b>25</b>	<b>919</b>	<b>3.916</b>	<b>56.114</b>		<b>7,62%</b>
BARI	6.596	428	39	732	449	3.743	9	376	1.448	13.820	1.152	1,88%
BRINDISI	3.258	229	28	185	214	1.682	3	151	334	6.084	507	0,83%
FOGGIA	4.873	280	16	377	231	2.212	1	178	802	8.970	748	1,22%
LECCE	5.557	323	24	76	316	1.657	5	135	718	8.811	734	1,20%
TARANTO	3.677	247	36	694	450	2.560	9	212	690	8.575	715	1,16%
<b>PUGLIA</b>	<b>23.961</b>	<b>1.507</b>	<b>143</b>	<b>2.064</b>	<b>1.660</b>	<b>11.854</b>	<b>27</b>	<b>1.052</b>	<b>3.992</b>	<b>46.260</b>		<b>6,28%</b>
MATERA	2.251	173	70	99	241	1.623	0	94	246	4.797	400	0,65%
POTENZA	1.201	190	66	125	239	1.586	1	65	222	3.695	308	0,50%
<b>BASILICATA</b>	<b>3.452</b>	<b>363</b>	<b>136</b>	<b>224</b>	<b>480</b>	<b>3.209</b>	<b>1</b>	<b>159</b>	<b>468</b>	<b>8.492</b>		<b>1,15%</b>
CATANZARO	2.624	185	165	664	523	2.816	3	146	340	7.466	622	1,01%
COSENZA	3.480	230	30	498	673	3.181	1	139	434	8.666	722	1,18%
CROTONE	2.372	86	46	248	563	1.696	1	45	223	5.280	440	0,72%
REGGIO CALABRIA	4.410	148	160	504	729	2.577	2	149	400	9.079	757	1,23%
VIBO VALENTIA	1.590	95	57	419	303	1.354	0	44	136	3.998	333	0,54%
<b>CALABRIA</b>	<b>14.476</b>	<b>744</b>	<b>458</b>	<b>2.333</b>	<b>2.791</b>	<b>11.624</b>	<b>7</b>	<b>523</b>	<b>1.533</b>	<b>34.489</b>		<b>4,68%</b>
AGRIGENTO	3.496	177	43	345	284	1.629	1	28	228	6.231	519	0,85%
CALTANISSETTA	4.184	135	39	431	302	2.398	1	90	229	7.809	651	1,06%
CATANIA	6.362	276	56	925	418	5.072	6	239	916	14.270	1.189	1,94%
ENNA	1.969	90	66	157	166	1.116	0	46	268	3.878	323	0,53%
MESSINA	4.017	144	122	1.335	558	3.353	3	314	677	10.523	877	1,43%
PALERMO	7.525	248	49	1.395	827	5.744	11	319	1.239	17.357	1.446	2,36%
RAGUSA	2.589	261	81	117	195	1.991	2	204	564	6.004	500	0,82%

	INCENDI	INCIDENTI STRADALI	RECUPERI	STATICA	ACQUA	VARI	AEROPORTI O PORTI	FALSO ALLARME	INTERVENTO NON PIU' NECESSARIO	TOTALE PER PROVINCIA	MEDIA MENSILE	INTERV. IN %
SIRACUSA	4.021	127	29	376	226	1.787	2	151	349	7.068	589	0,96%
TRAPANI	5.143	205	30	402	220	2.497	10	132	429	9.068	756	1,23%
<b>SICILIA</b>	<b>39.306</b>	<b>1.663</b>	<b>515</b>	<b>5.483</b>	<b>3.196</b>	<b>25.587</b>	<b>36</b>	<b>1.523</b>	<b>4.899</b>	<b>82.208</b>		<b>11,16%</b>
CAGLIARI	3.061	289	34	929	616	4.403	20	321	662	10.335	861	1,40%
NUORO	1.571	308	79	162	348	1.772	1	129	276	4.646	387	0,63%
ORISTANO	701	85	41	103	120	1.066	2	51	107	2.276	190	0,31%
SASSARI	1.557	671	51	576	669	4.485	24	358	420	8.811	734	1,20%
<b>SARDEGNA</b>	<b>6.890</b>	<b>1.353</b>	<b>205</b>	<b>1.770</b>	<b>1.753</b>	<b>11.726</b>	<b>47</b>	<b>859</b>	<b>1.465</b>	<b>26.068</b>		<b>3,54%</b>
<b>TOTALE ITALIA</b>	<b>197.166</b>	<b>34.131</b>	<b>8.566</b>	<b>37.720</b>	<b>46.479</b>	<b>345.192</b>	<b>393</b>	<b>19.507</b>	<b>47.519</b>	<b>736.673</b>		<b>100,00%</b>

INTERVENTI PER  
REGIONI DEL NORD

## INTERVENTI PER REGIONI DEL NORD

	<i>INCENDI</i>	<i>INCIDENTI STRADALI</i>	<i>RECUPERI</i>	<i>STATICA</i>	<i>ACQUA</i>	<i>VARI</i>	<i>AEROPORTI O PORTI</i>	<i>FALSO ALLARME</i>	<i>INTERVENTO NON PIU' NECESSARIO</i>	<i>TOTALE REGIONE</i>
EMILIA ROMAGNA	10.149	3.233	447	1.465	2.429	31.530	22	1.426	3.202	<b>53.903</b>
FRIULI V. GIULIA	2.664	1.867	222	1.620	1.753	10.158	17	524	756	<b>19.581</b>
LIGURIA	3.196	928	373	1.404	1.689	18.128	17	1.246	1.345	<b>28.326</b>
LOMBARDIA	18.776	5.285	816	2.132	8.056	36.701	70	2.630	7.292	<b>81.758</b>
PIEMONTE - V. D.	10.902	3.638	262	1.338	3.364	30.422	22	3.033	4.538	<b>57.519</b>
VENETO	7.863	3.631	1.010	1.529	3.658	24.866	17	799	2.744	<b>46.117</b>
<b>TOTALE PER CATEGORIE</b>	<b>53.550</b>	<b>18.582</b>	<b>3.130</b>	<b>9.488</b>	<b>20.949</b>	<b>151.805</b>	<b>165</b>	<b>9.658</b>	<b>19.877</b>	<b>287.204</b>

## INTERVENTI PER REGIONI DEL NORD

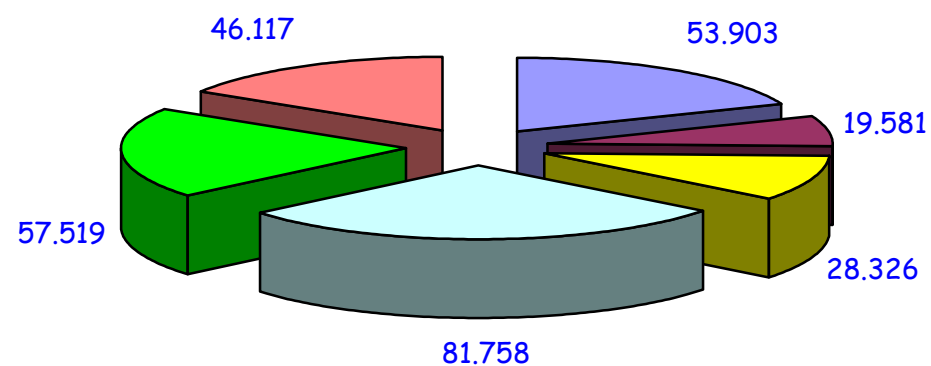

EMILIA ROMAGNA

FRIULI V. GIULIA

LIGURIA

LOMBARDIA

PIEMONTE - V. D.

VENETO



INTERVENTI PER  
REGIONI DEL CENTRO

## INTERVENTI REGIONI DEL CENTRO

	<i>INCENDI</i>	<i>INCIDENTI STRADALI</i>	<i>RECUPERI</i>	<i>STATICA</i>	<i>ACQUA</i>	<i>VARI</i>	<i>AEROPORTI O PORTI</i>	<i>FALSO ALLARME</i>	<i>INTERVENTO NON PIU' NECESSARIO</i>	<b><i>TOTALE REGIONE</i></b>
LAZIO	17.761	2.689	471	4.631	4.727	38.069	49	2.045	4.902	<b>75.344</b>
MARCHE	3.659	1.723	862	823	949	13.457	16	307	1.319	<b>23.115</b>
TOSCANA	9.479	2.359	1.148	3.874	2.817	32.269	14	1.573	2.877	<b>56.410</b>
UMBRIA	2.879	782	605	489	699	8.599	1	307	796	<b>15.157</b>
<b>TOTALE PER CATEGORIE</b>	<b>33.778</b>	<b>7.553</b>	<b>3.086</b>	<b>9.817</b>	<b>9.192</b>	<b>92.394</b>	<b>80</b>	<b>4.232</b>	<b>9.894</b>	<b>170.026</b>

# INTERVENTI PER REGIONI DEL CENTRO

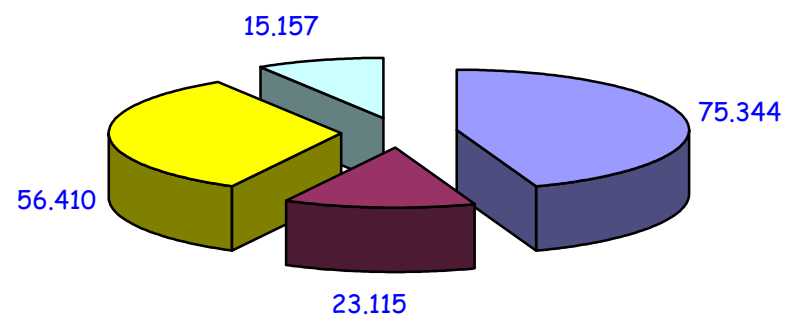

INTERVENTI PER  
REGIONI DEL SUD

## INTERVENTI REGIONI DEL SUD

	<i>INCENDI</i>	<i>INCIDENTI STRADALI</i>	<i>RECUPERI</i>	<i>STATICA</i>	<i>ACQUA</i>	<i>VARI</i>	<i>AEROPORTI O PORTI</i>	<i>FALSO ALLARME</i>	<i>INTERVENTO NON PIU' NECESSARIO</i>	<b><i>TOTALE REGIONE</i></b>
ABRUZZO	4.446	1.114	462	1.005	1.237	10.663	4	514	1.198	<b>20.643</b>
BASILICATA	3.452	363	136	224	480	3.209	1	159	468	<b>8.492</b>
CALABRIA	14.476	744	458	2.333	2.791	11.624	7	523	1.533	<b>34.489</b>
CAMPANIA	16.065	968	297	5.352	4.943	23.629	25	919	3.916	<b>56.114</b>
MOLISE	1.242	284	134	184	278	2.701	1	68	277	<b>5.169</b>
PUGLIA	23.961	1.507	143	2.064	1.660	11.854	27	1.052	3.992	<b>46.260</b>
<b>TOTALE PER CATEGORIE</b>	<b>63.642</b>	<b>4.980</b>	<b>1.630</b>	<b>11.162</b>	<b>11.389</b>	<b>63.680</b>	<b>65</b>	<b>3.235</b>	<b>11.384</b>	<b>171.167</b>

## INTERVENTI PER REGIONI DEL SUD

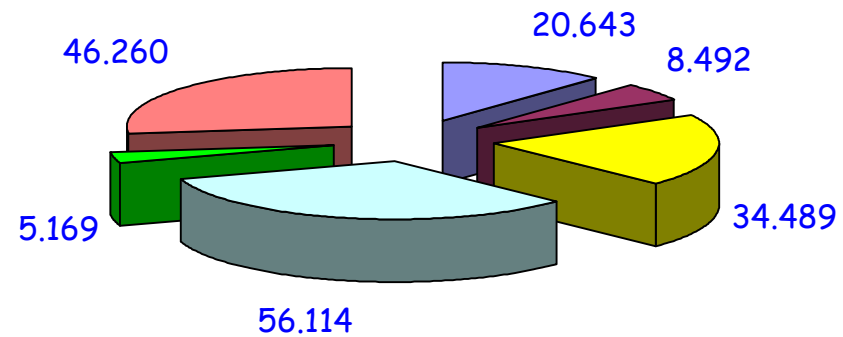

INTERVENTI  
REGIONI INSULARI

## INTERVENTI REGIONI INSULARI

	<i>INCENDI</i>	<i>INCIDENTI STRADALI</i>	<i>RECUPERI</i>	<i>STATICA</i>	<i>ACQUA</i>	<i>VARI</i>	<i>AEROPORTI O PORTI</i>	<i>FALSO ALLARME</i>	<i>INTERVENTO NON PIU' NECESSARIO</i>	<i>TOTALE REGIONE</i>
SARDEGNA	6.890	1.353	205	1.770	1.753	11.726	47	859	1.465	26.068
SICILIA	39.306	1.663	515	5.483	3.196	25.587	36	1.523	4.899	82.208
<b>TOTALE PER CATEGORIE</b>	<b>46.196</b>	<b>3.016</b>	<b>720</b>	<b>7.253</b>	<b>4.949</b>	<b>37.313</b>	<b>83</b>	<b>2.382</b>	<b>6.364</b>	<b>108.276</b>



## INTERVENTI REGIONI INSULARI

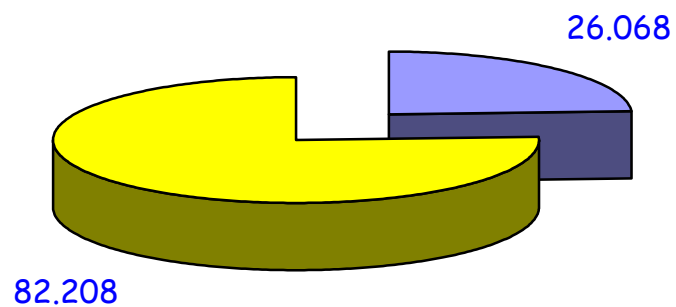

INTERVENTI  
AEROPORTI E PORTI

## INTERVENTI AEROPORTI E PORTI

NORD	
EMILIA ROMAGNA	22
FRIULI VENEZIA GIULIA	17
LIGURIA	17
LOMBARDIA	70
PIEMONTE - VALLE D'AOSTA	22
VENETO	17
<b>TOTALE</b>	<b>165</b>

SUD	
ABRUZZO	4
BASILICATA	1
CALABRIA	7
CAMPANIA	25
MOLISE	1
PUGLIA	27
<b>TOTALE</b>	<b>65</b>

CENTRO	
LAZIO	49
MARCHE	16
TOSCANA	14
UMBRIA	1
<b>TOTALE</b>	<b>80</b>

ISOLE	
SARDEGNA	47
SICILIA	36
<b>TOTALE</b>	<b>83</b>

**TEMPI MEDI DI INTERVENTO**  
**(Tutte le Categorie)**  
**Per Area Territoriale**  
**Per Regione**  
**Per Comando**

**TEMPI MEDI DI INTERVENTO DAL 2008 AL 2010 (Tutte le Categorie)**  
(Espressi in minuti)

<u>PER AREA TERRITORIALE</u>						
	TEMPO MEDIO DI ARRIVO (uscita sede/arrivo sul luogo)			DURATA MEDIA DI INTERVENTO (inizio e chiusura operazioni)		
ANNI DI RIFERIMENTO	2008	2009	2010	2008	2009	2010
CENTRO	18	15	14	64	42	42
ISOLE	10	12	11	53	56	53
NORD	13	13	12	48	48	48
SUD	14	13	13	66	69	64

<u>PER REGIONE</u>						
	TEMPO MEDIO DI ARRIVO (uscita sede/arrivo sul luogo)			DURATA MEDIA DI INTERVENTO (inizio e chiusura operazioni)		
ANNI DI RIFERIMENTO	2008	2009	2010	2008	2009	2010
ABRUZZO	13	14	13	45	49	46
BASILICATA	16	17	17	68	55	60
CALABRIA	20	13	13	70	71	63
CAMPANIA	10	12	11	86	100	92
EMILIA ROMAGNA	12	14	13	42	41	40
FRIULI VENEZIA GIULIA	9	10	9	50	48	48
LAZIO	22	16	15	87	37	38
LIGURIA	10	11	10	52	54	51
LOMBARDIA	14	14	13	45	47	46
MARCHE	12	13	12	40	43	42
MOLISE	13	15	14	44	45	49
PIEMONTE - VALLE D'AOSTA	12	12	11	52	47	49
PUGLIA	15	14	13	45	44	42
SARDEGNA	10	13	11	44	42	42
SICILIA	10	12	11	55	60	56
TOSCANA	15	14	14	50	45	45
UMBRIA	13	14	13	52	50	50
VENETO	14	14	14	50	53	56

## PER COMANDO

	TEMPO MEDIO DI ARRIVO (uscita sede/arrivo sul luogo)			DURATA MEDIA DI INTERVENTO (inizio e chiusura operazioni)		
	2008	2009	2010	2008	2009	2010
ANNI DI RIFERIMENTO	2008	2009	2010	2008	2009	2010
AGRIGENTO	10	16	9	53	56	53
ALESSANDRIA	8	11	8	39	43	41
ANCONA	12	12	12	35	41	40
AREZZO	13	14	13	35	34	32
ASCOLI PICENO	14	16	14	32	40	34
ASTI	10	10	12	45	41	37
AVELLINO	13	12	11	88	143	128
BARI	12	11	13	38	38	36
BELLUNO	10	12	10	67	79	63
BENEVENTO	10	13	13	53	124	121
BERGAMO	17	17	15	53	51	58
BIELLA	14	13	13	59	49	48
BOLOGNA	12	13	13	44	40	39
BRESCIA	15	15	14	48	53	55
BRINDISI	24	11	12	43	37	36
CAGLIARI	11	11	12	45	45	47
CALTANISSETTA	7	8	8	57	68	57
CAMPOBASSO	14	16	15	42	46	51
CASERTA	13	14	13	136	143	119
CATANIA	9	8	9	52	54	53
CATANZARO	21	14	12	51	52	52
CHIETI	14	14	15	44	42	41
COMO	13	15	14	53	49	50
COSENZA	15	15	14	87	90	73
CREMONA	10	11	11	44	44	51
CROTONE	19	9	11	56	67	44
CUNEO	11	10	10	68	52	50
ENNA	16	14	14	77	74	73
FERRARA	13	13	12	39	41	37
FIRENZE	21	17	18	92	42	43
FOGGIA	11	12	11	49	47	46
FORLI	13	15	15	41	37	42
FROSINONE	15	17	16	46	37	37
GENOVA	11	11	10	51	53	49
GORIZIA	9	9	8	54	48	51
GROSSETO	13	13	13	42	37	42
IMPERIA	7	8	8	49	47	53
ISERNIA	13	12	12	47	44	46
LA SPEZIA	11	12	11	48	58	51
L'AQUILA	12	12	12	41	55	52
LATINA	9	14	15	44	34	37
LECCE	18	12	12	51	50	49
LECCO	13	17	13	55	60	55
LIVORNO	14	13	13	41	41	37
LODI	30	12	12	45	48	55
LUCCA	12	12	12	38	45	36
MACERATA	12	12	11	55	54	53
MANTOVA	11	12	11	49	33	39
MASSA CARRARA	11	13	12	43	46	46

ANNI DI RIFERIMENTO	TEMPO MEDIO DI ARRIVO (uscita sede/arrivo sul luogo)			DURATA MEDIA DI INTERVENTO (inizio e chiusura operazioni)		
	2008	2009	2010	2008	2009	2010
MATERA	13	13	13	66	51	62
MESSINA	9	17	11	55	55	62
MILANO	14	14	12	35	40	38
MODENA	14	15	14	41	41	35
NAPOLI	9	10	9	73	71	71
NOVARA	14	13	14	49	42	40
NUORO	11	14	11	47	47	46
ORISTANO	11	31	10	50	47	44
PADOVA	12	13	13	50	50	60
PALERMO	10	14	16	54	66	53
PARMA	13	14	14	51	46	47
PAVIA	13	15	14	57	68	66
PERUGIA	15	15	15	47	42	45
PESARO	13	13	13	38	39	41
PESCARA	12	17	14	47	40	42
PIACENZA	12	28	12	47	44	43
PISA	12	13	12	38	45	42
PISTOIA	22	13	12	38	40	39
PORDENONE	11	11	11	37	37	36
POTENZA	19	21	22	71	60	58
PRATO	16	16	17	40	82	91
RAGUSA	11	11	11	49	50	54
RAVENNA	9	8	8	45	47	47
REGGIO CALABRIA	30	12	14	80	62	63
REGGIO EMILIA	9	9	9	39	41	41
RIETI	18	18	17	50	52	51
RIMINI	13	13	14	30	29	28
ROMA	26	16	14	103	35	36
ROVIGO	12	12	13	72	73	94
SALERNO	11	14	16	86	102	89
SASSARI	10	10	11	40	34	35
SAVONA	9	11	11	62	58	54
SIENA	14	15	16	42	42	43
SIRACUSA	9	10	11	55	59	56
SONDRIO	14	13	12	60	65	55
TARANTO	15	22	16	48	52	44
TERAMO	11	13	11	47	60	48
TERNI	10	10	9	62	67	62
TORINO	13	12	12	50	47	54
TRAPANI	10	12	11	56	61	56
TREVISO	21	16	15	52	58	58
TRIESTE	6	6	6	43	43	44
UDINE	11	12	11	63	60	59
VARESE	13	12	12	47	52	49
VENEZIA	14	14	14	39	39	42
VERBANO-CUSIO-OSSOLA	11	12	12	60	51	53
VERCELLI	14	15	13	54	48	53
VERONA	16	17	16	49	49	53
VIBO VALENTIA	11	12	13	65	80	93
VICENZA	14	15	16	44	43	52
VITERBO	15	24	16	49	49	48

## TEMPO MEDIO DI ARRIVO PER AREA TERRITORIALE

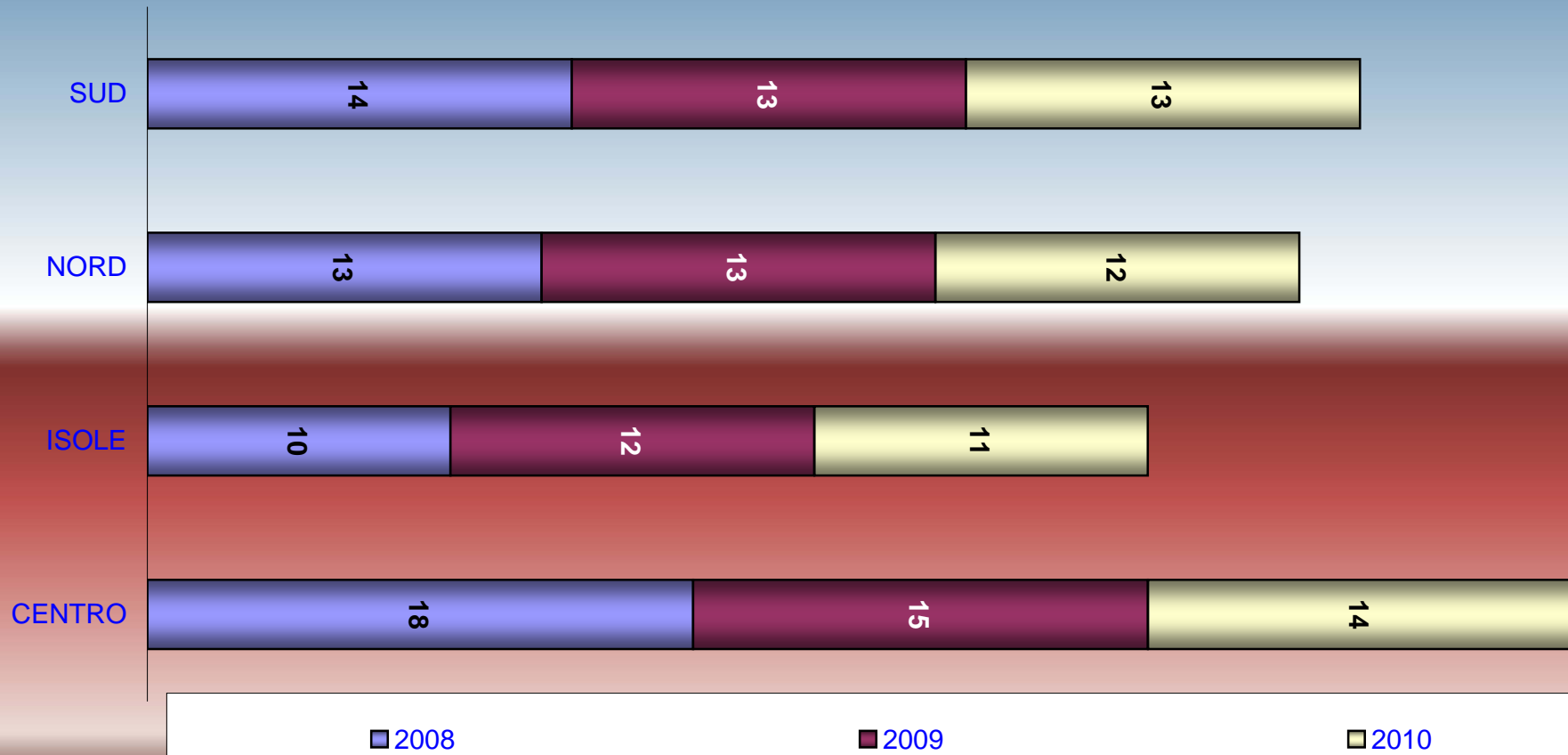



## DURATA MEDIA DI INTERVENTO PER AREA TERRITORIALE

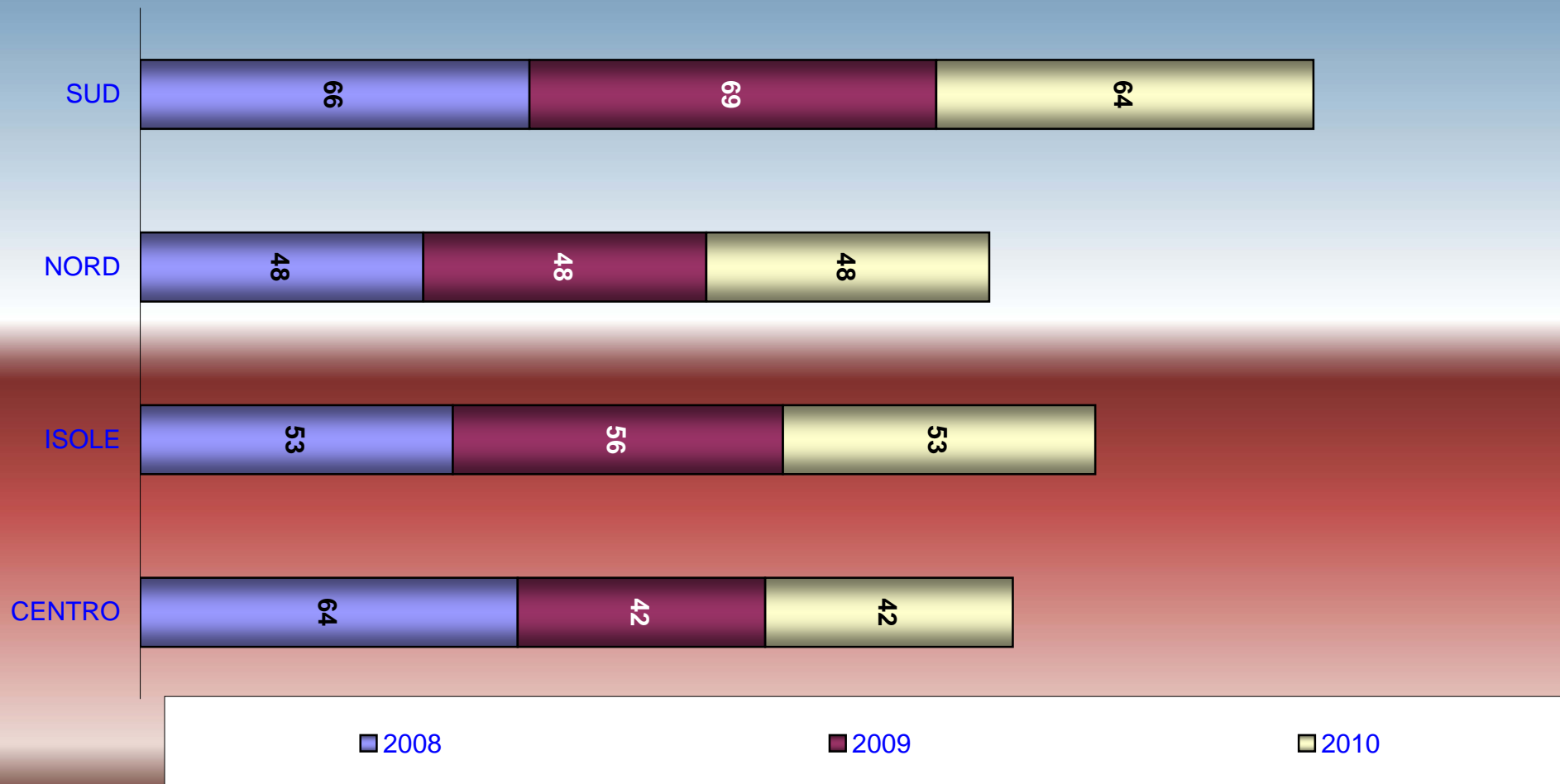

## TEMPO MEDIO DI ARRIVO PER REGIONE

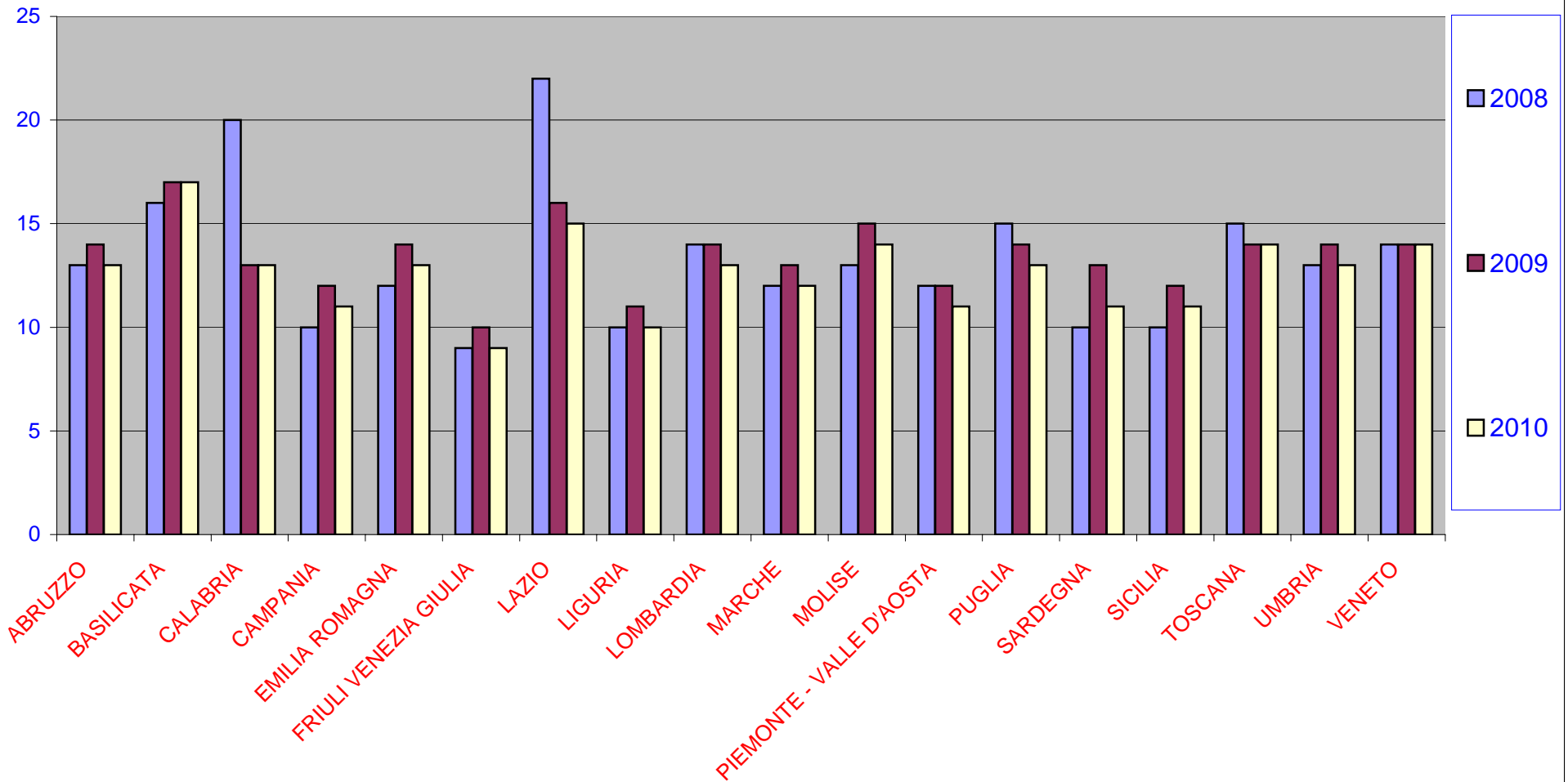

## DURATA MEDIA DI INTERVENTO PER REGIONE

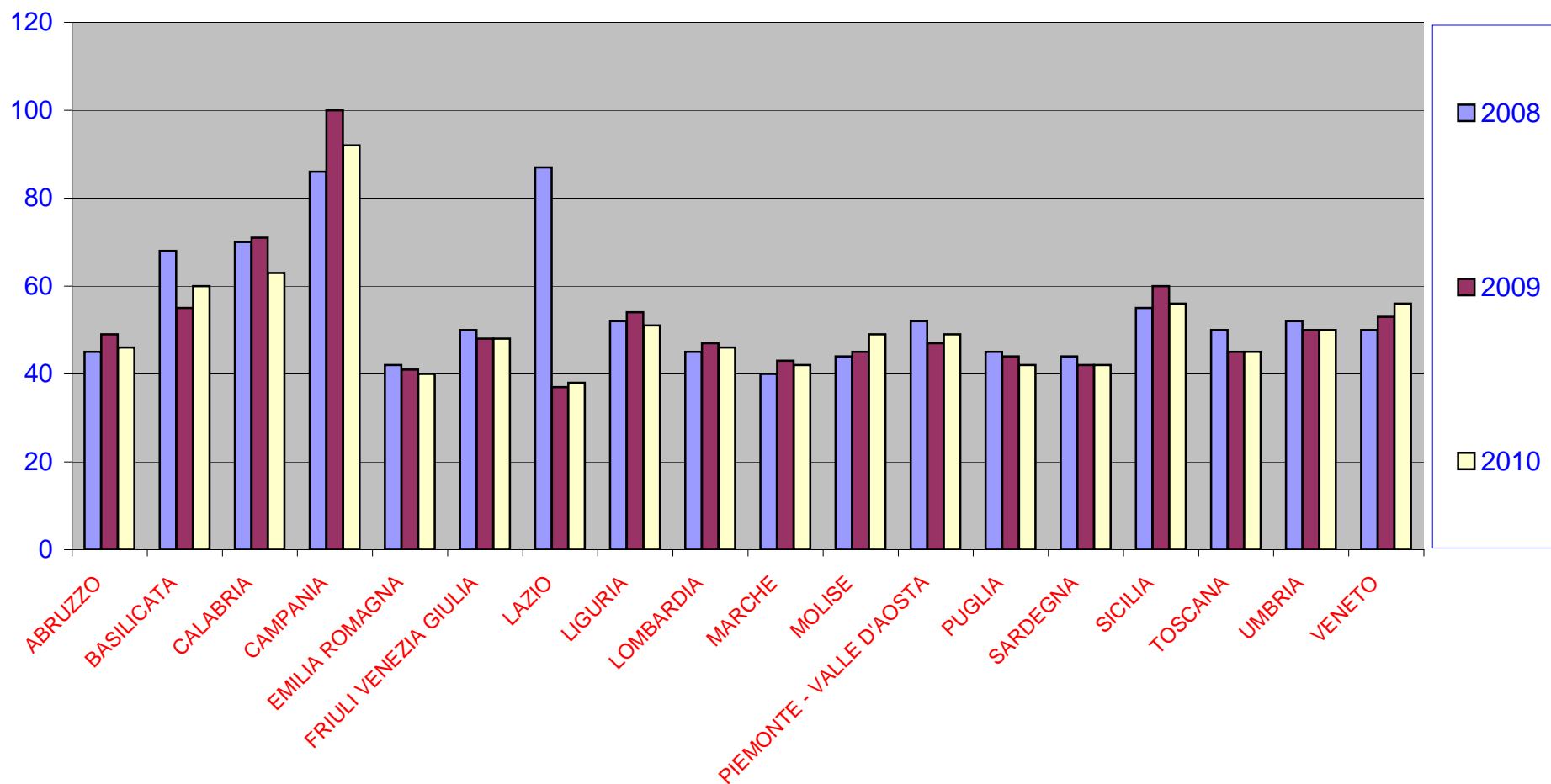

**TEMPI MEDI DI INTERVENTO**  
**(Categoria A – Incendi)**  
**Per Area Territoriale**  
**Per Regione**

**TEMPI MEDI DI INTERVENTO (Categoria A – Incendi)**  
**(Espressi in minuti)**

**PER AREA TERRITORIALE**

	<b>TEMPO MEDIO DI ARRIVO</b> <i>(Uscita Sede/Arrivo sul Luogo)</i>				<b>DURATA MEDIA DI INTERVENTO</b> <i>(Inizio e chiusura operazioni)</i>			
	<i>INCENDIO A SEGUITO RILASCIO DI GAS</i>	<i>INCENDIO DOVUTO A SCOPPIO</i>	<i>INCENDIO NORMALE (GENERICO)</i>	<i>SCOPPIO DOVUTO AD INCENDIO</i>	<i>INCENDIO A SEGUITO RILASCIO DI GAS</i>	<i>INCENDIO DOVUTO A SCOPPIO</i>	<i>INCENDIO NORMALE (GENERICO)</i>	<i>SCOPPIO DOVUTO AD INCENDIO</i>
NORD	14	11	13	12	94	86	45	164
CENTRO	9	12	12	10	59	108	48	143
SUD	14	12	12	13	78	99	59	87
ISOLE	18	15	13	12	77	122	50	93

## PER REGIONE

	TEMPO MEDIO DI ARRIVO				DURATA MEDIA DI INTERVENTO			
	(Uscita Sede/Arrivo sul Luogo)				(Inizio e chiusura operazioni)			
	INCENDIO A SEGUITO RILASCIO DI GAS	INCENDIO DOVUTO A SCOPPIO	INCENDIO NORMALE (GENERICO)	SCOPPIO DOVUTO AD INCENDIO	INCENDIO A SEGUITO RILASCIO DI GAS	INCENDIO DOVUTO A SCOPPIO	INCENDIO NORMALE (GENERICO)	SCOPPIO DOVUTO AD INCENDIO
ABRUZZO	8	15	13	13	61	94	45	72
BASILICATA	23		16		88		49	
CALABRIA	34	20	13	11	93	123	54	117
CAMPANIA	15	11	11	8	58	152	61	100
EMILIA ROMAGNA	15	10	12	15	72	105	50	93
FRIULI VENEZIA GIULIA	6	7	11	8	90	97	66	87
LAZIO	17	10	14	9	99	83	39	83
LIGURIA	7	8	10	3	57	68	54	142
LOMBARDIA	14	14	13	12	92	99	54	62
MARCHE	15	8	12	21	79	74	52	70
MOLISE	11	20	15		52	142	50	
PIEMONTE - VALLE D'AOSTA	17	12	12	14	92	90	66	134
PUGLIA	12	16	12	15	95	104	39	90
SARDEGNA	13	13	12	9	52	86	43	185
SICILIA	7	11	11	10	64	127	52	93
TOSCANA	12	13	13	16	98	70	44	359
UMBRIA	16	14	13	3	97	141	43	34
VENETO	18	18	14	15	61	123	66	74

## TEMPO MEDIO DI ARRIVO PER AREA TERRITORIALE (Categoria A - Incendi)

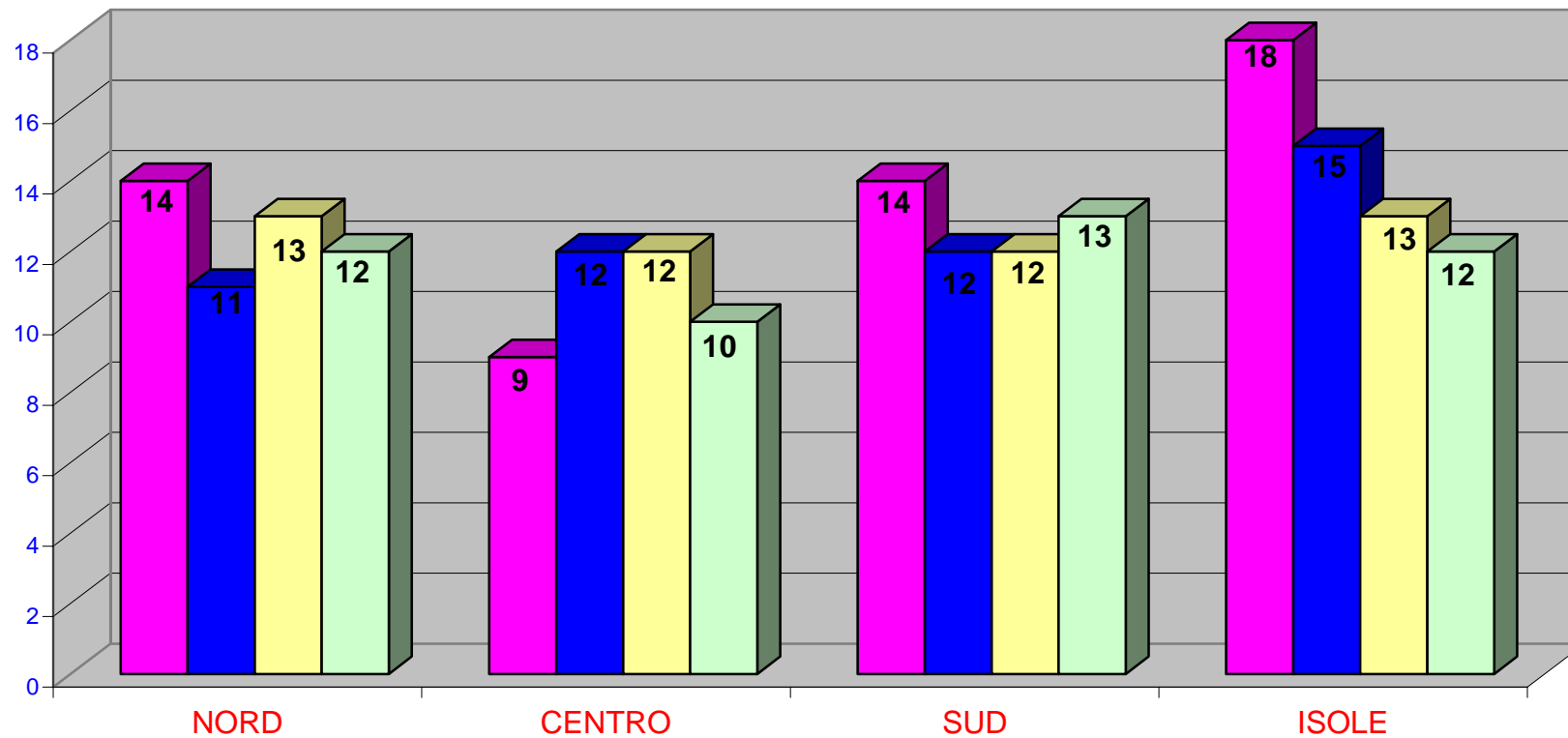

■ INCENDIO A SEGUITO RILASCIO DI GAS

■ INCENDIO DOVUTO A SCOPPIO

■ INCENDIO NORMALE (GENERICO)

■ SCOPPIO DOVUTO AD INCENDIO

## DURATA MEDIA DI INTERVENTO PER AREA TERRITORIALE (Categoria A - Incendi)

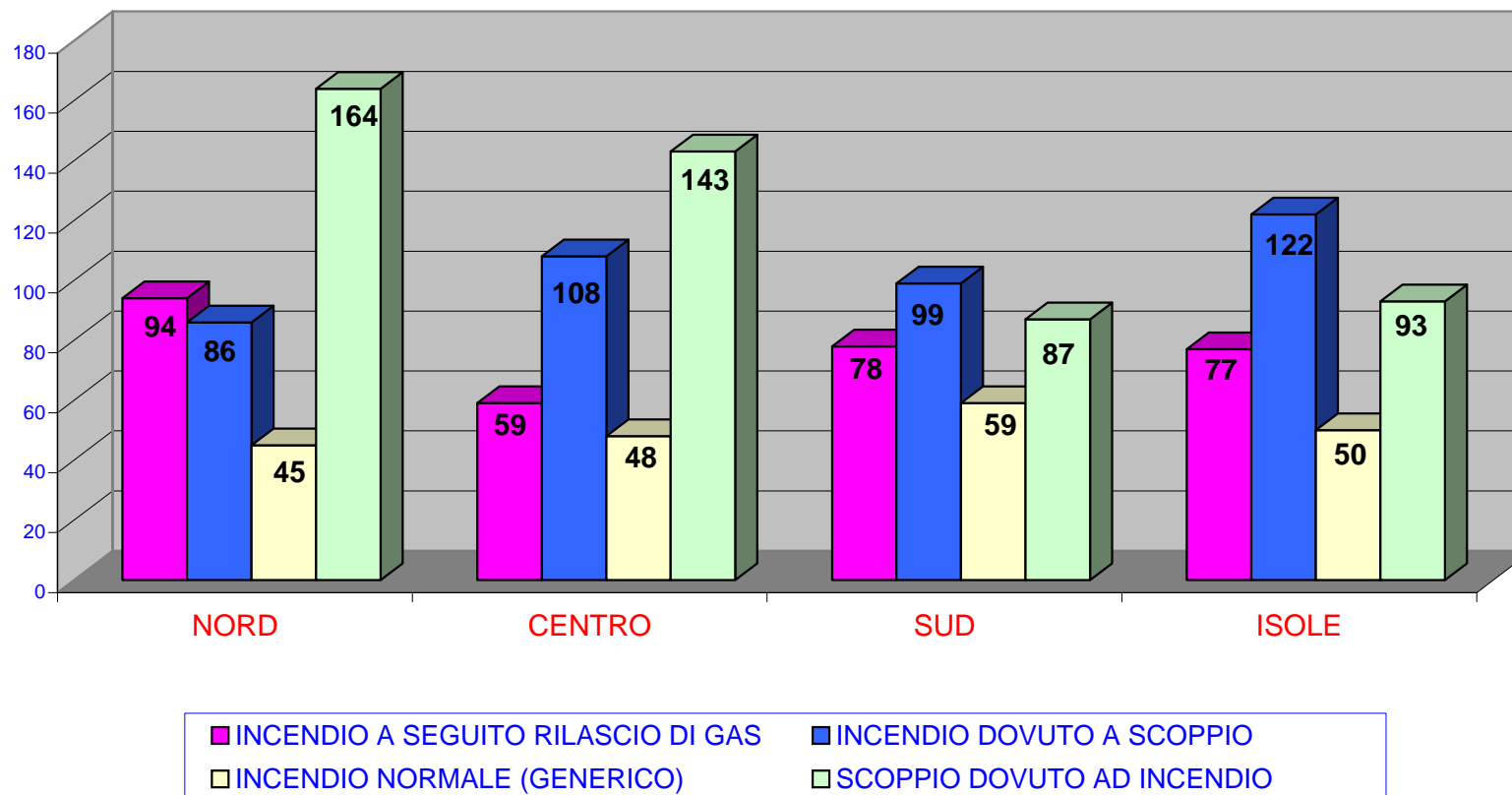



## TEMPO MEDIO DI ARRIVO PER REGIONE (Categoria A - Incendi)

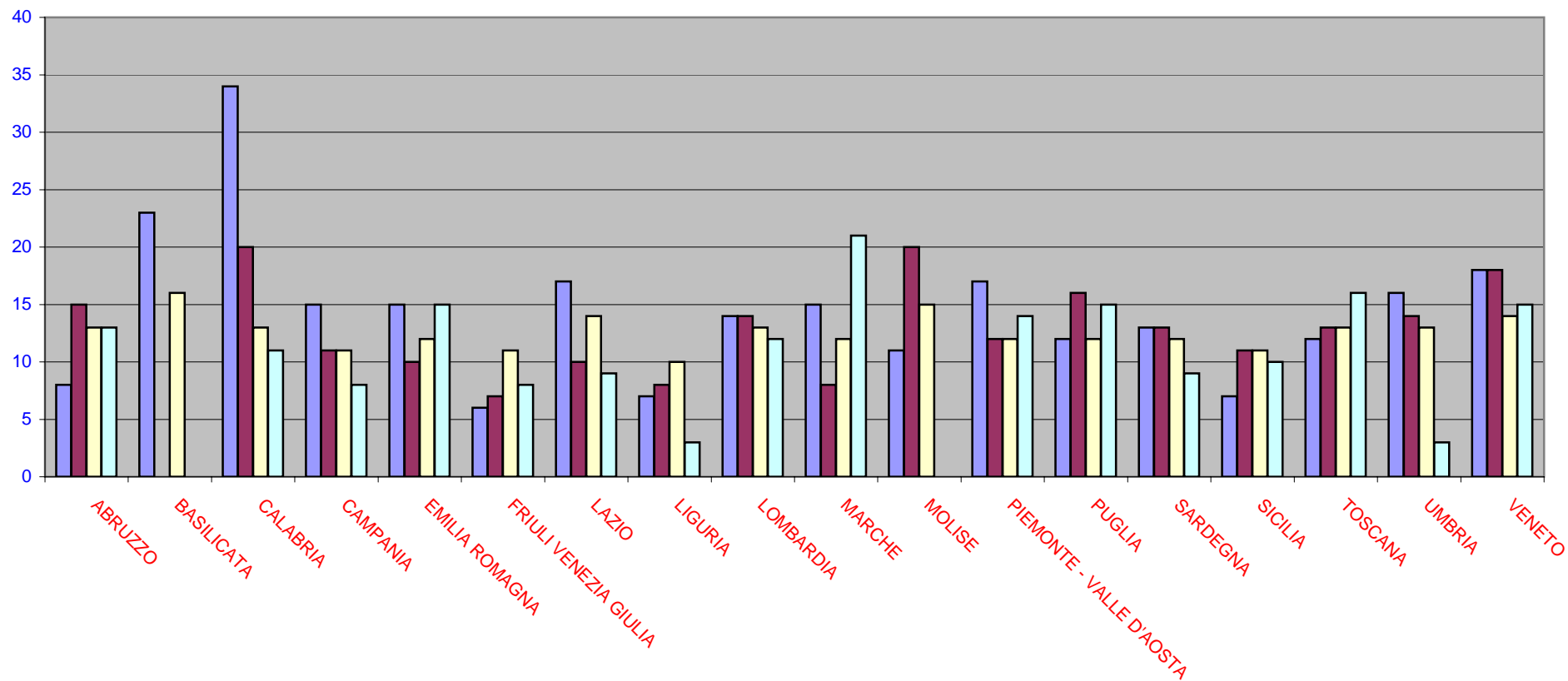

## DURATA MEDIA DI INTERVENTO PER REGIONE (Categoria A - Incendi)

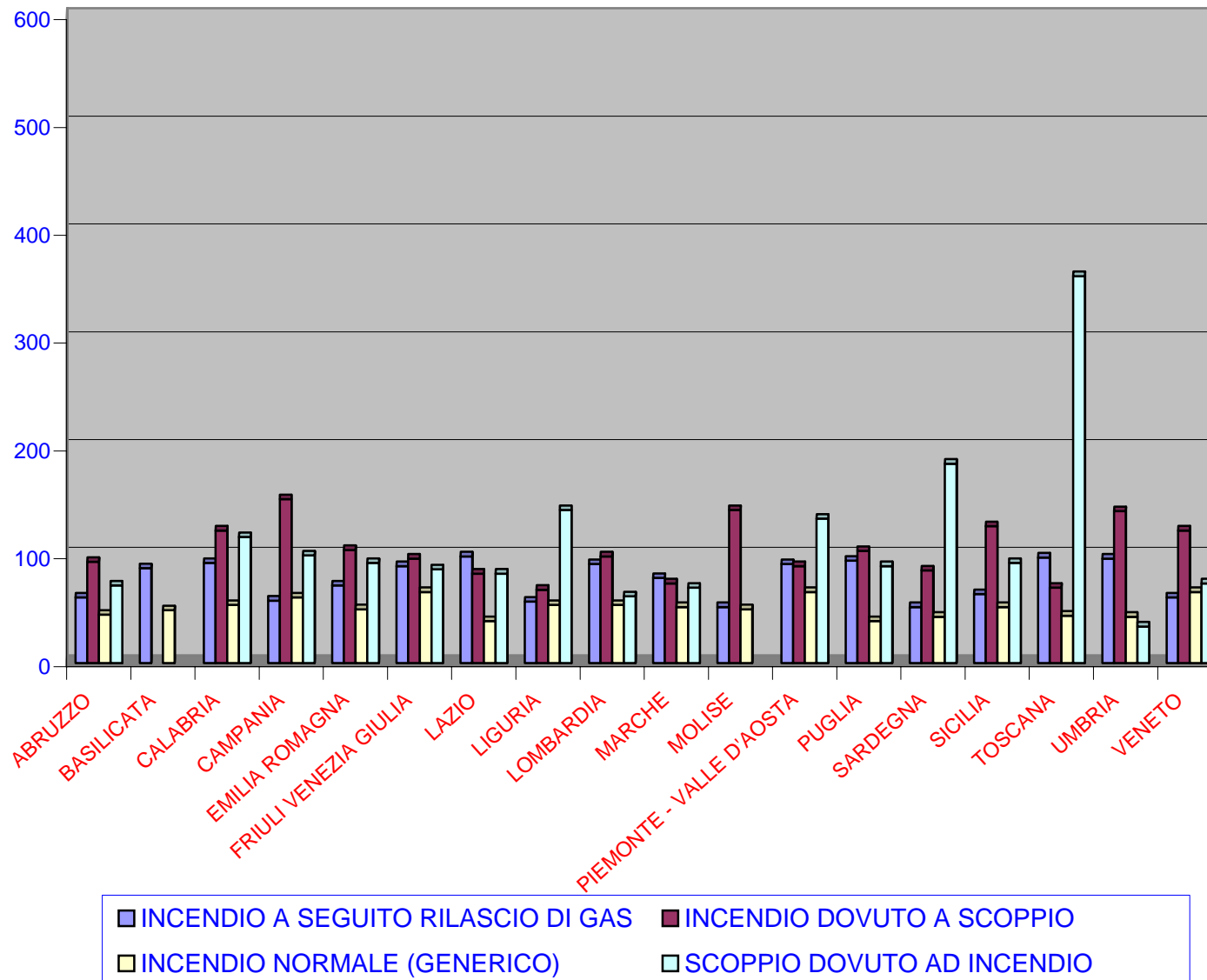

**TEMPI MEDI DI INTERVENTO**  
**(Categoria B-C-D-E-F-G)**  
**Per Area Territoriale**  
**Per Regione**

**TEMPI MEDI DI INTERVENTO PER CATEGORIE**  
(Espressi in minuti)

**PER AREA TERRITORIALE**

<b>TEMPO MEDIO DI ARRIVO</b> (Uscita Sede / Arrivo sul Luogo)								
	<i>CATEGORIA B INCIDENTI STRADALI</i>	<i>CATEGORIA C RECUPERI</i>	<i>CATEGORIA D STATICA</i>	<i>CATEGORIA E ACQUA</i>	<i>CATEGORIA F VARI</i>	<i>CATEGORIA G AEROPORTI E PORTI</i>	<i>FALSO ALLARME</i>	<i>INTERVENTO NON PIU' NECESSARIO</i>
CENTRO	19	24	18	18	16	21	12	13
ISOLE	14	17	13	13	14	11	9	11
NORD	20	20	14	20	13	10	10	11
SUD	15	20	15	20	14	37	12	12

## TEMPO MEDIO DI ARRIVO PER AREA TERRITORIALE (CATEGORIE-B-C-D-E-F-G-)

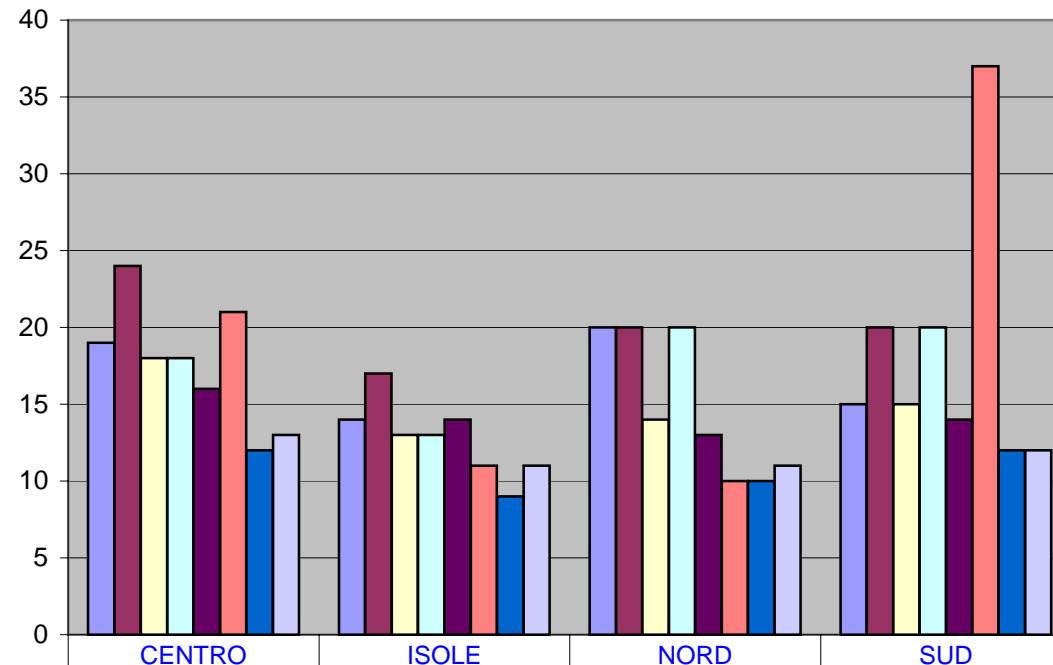

	CENTRO	ISOLE	NORD	SUD
■ CATEGORIA B INCIDENTI STRADALI	19	14	20	15
■ CATEGORIA C RECUPERI	24	17	20	20
■ CATEGORIA D STATICA	18	13	14	15
■ CATEGORIA E ACQUA	18	13	20	20
■ CATEGORIA F VARI	16	14	13	14
■ CATEGORIA G AEROPORTI E PORTI	21	11	10	37
■ FALSO ALLARME	12	9	10	12
■ INTERVENTO NON PIU' NECESSARIO	13	11	11	12

TEMPI MEDI DI INTERVENTO (CATEGORIA - B - C - D - E - F - G )  
(ESPRESSI IN MINUTI)

PER AREA TERRITORIALE

DURATA MEDIA DI INTERVENTO (Inizio e chiusura operazioni)								
	<i>CATEGORIA B INCIDENTI STRADALI</i>	<i>CATEGORIA C RECUPERI</i>	<i>CATEGORIA D STATICA</i>	<i>CATEGORIA E ACQUA</i>	<i>CATEGORIA F VARI</i>	<i>CATEGORIA G AEROPORTI E PORTI</i>	<i>FALSO ALLARME</i>	<i>INTERVENTO NON PIU' NECESSARIO</i>
CENTRO	107	75	65	103	67	135	22	13
ISOLE	75	77	75	75	62	65	27	16
NORD	104	92	76	108	54	56	27	13
SUD	93	85	91	107	72	67	27	17

## DURATA MEDIA DI INTERVENTO PER AREA TERRITORIALE (CATEGORIE-B-C-D-E-F-G)

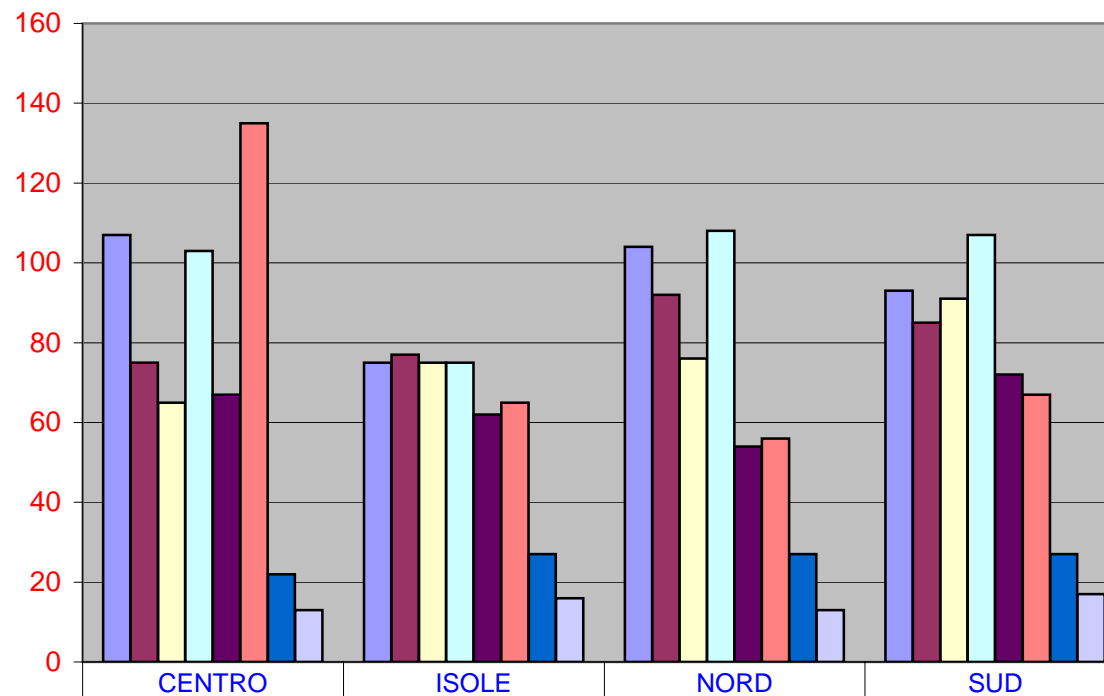

	CENTRO	ISOLE	NORD	SUD
■ CATEGORIA B INCIDENTI STRADALI	107	75	104	93
■ CATEGORIA C RECUPERI	75	77	92	85
■ CATEGORIA D STATICA	65	75	76	91
■ CATEGORIA E ACQUA	103	75	108	107
■ CATEGORIA F VARI	67	62	54	72
■ CATEGORIA G AEROPORTI E PORTI	135	65	56	67
■ FALSO ALLARME	22	27	27	27
■ INTERVENTO NON PIU' NECESSARIO	13	16	13	17

**TEMPI MEDI DI INTERVENTO (CATEGORIA – B – C – D – E – F – G )**  
**(ESPRESSI IN MINUTI)**

**PER REGIONE**

<b>TEMPO MEDIO DI ARRIVO</b> (Uscita Sede/ Arrivo sul Luogo)								
	<i>CATEGORIA B INCIDENTI STRADALI</i>	<i>CATEGORIA C RECUPERI</i>	<i>CATEGORIA D STATICA</i>	<i>CATEGORIA E ACQUA</i>	<i>CATEGORIA F VARI</i>	<i>CATEGORIA G AEROPORTI E PORTI</i>	<i>FALSO ALLARME</i>	<i>INTERVENTO NON PIU' NECESSARIO</i>
ABRUZZO	18	22	15	20	16	16	11	11
BASILICATA	18	19	18	26	15	30	16	15
CALABRIA	15	16	16	16	12	125	11	12
CAMPANIA	12	28	13	20	14	24	10	9
EMILIA ROMAGNA	21	22	19	19	14	14	10	10
FRIULI-VENEZIA-G	14	16	9	11	10	5	7	8
LAZIO	30	30	20	21	19	23	12	12
LIGURIA	11	14	10	14	12	5	8	11
LOMBARDIA	26	24	15	29	15	16	11	11
MARCHE	12	16	16	13	11	21	11	14
MOLISE	14	14	16	15	14	8	10	13
PIEMONTE-AOSTA	16	22	16	19	12	17	10	11
PUGLIA	14	16	15	27	14	15	11	12
SARDEGNA	14	16	13	12	16	10	9	11
SICILIA	14	18	12	14	11	13	10	11
TOSCANA	16	24	19	21	18	19	15	13
UMBRIA	14	22	14	15	14	1	11	12
VENETO	28	25	15	23	15	6	13	13



## TEMPO MEDIO DI ARRIVO PER REGIONE (CATEGORIE-B-C-D-E-F-G)

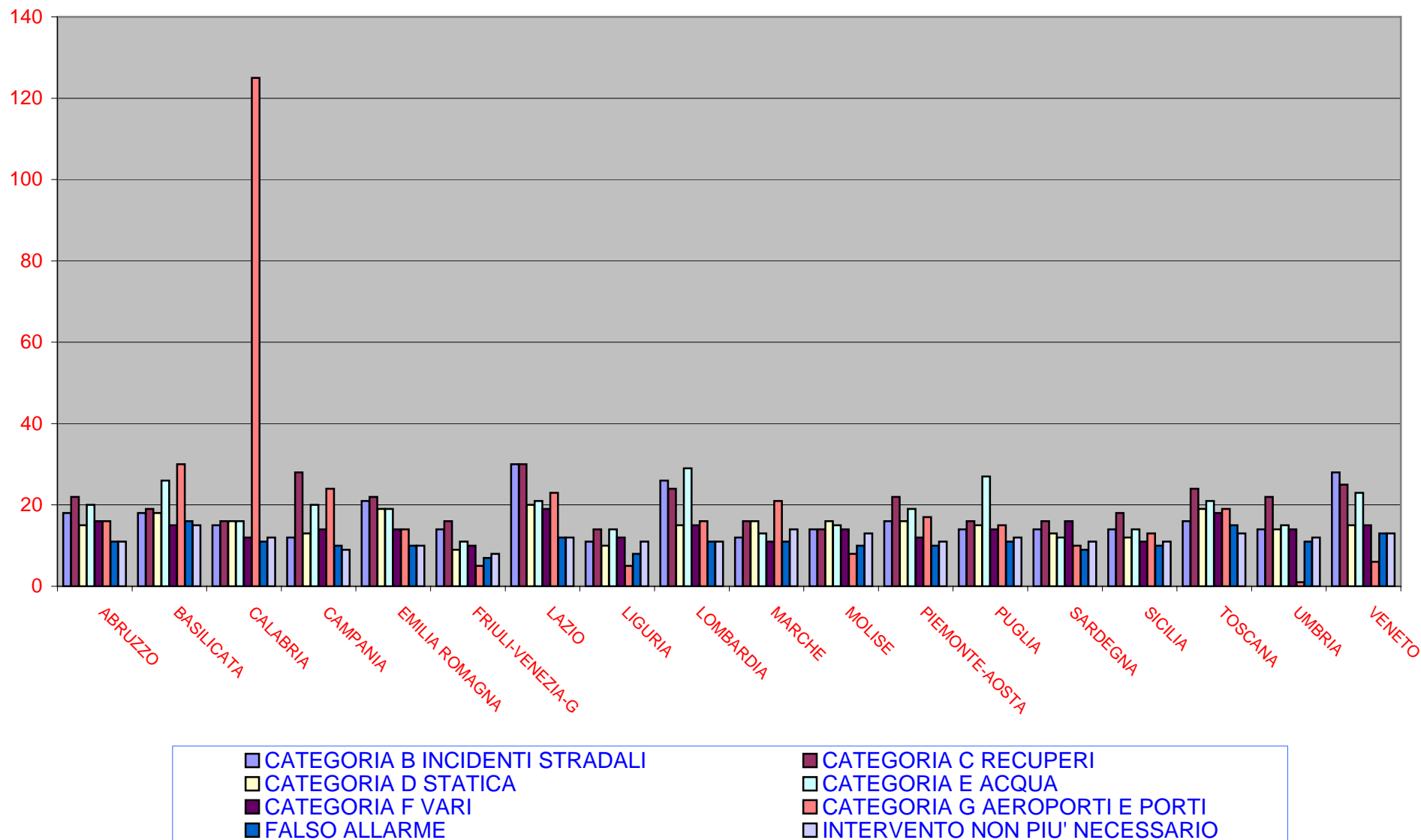

**TEMPI MEDI DI INTERVENTO (CATEGORIA – B – C – D – E – F – G)**  
**(ESPRESSI IN MINUTI)**

**PER REGIONE**

DURATA MEDIA DI INTERVENTO (Inizio e chiusura operazioni)								
	CATEGORIA <i>B</i> INCIDENTI	CATEGORIA <i>C</i> RECUPERI	CATEGORIA <i>D</i> STATICA	CATEGORIA <i>E</i> ACQUA	CATEGORIA <i>F</i> VARI	CATEGORIA <i>G</i> AEROPORTI E PORTI	FALSO ALLARME	INTERVENTO NON PIU' NECESSARIO
ABRUZZO	104	94	70	92	62	84	22	18
BASILICATA	74	67	69	98	73	60	20	12
CALABRIA	128	84	122	119	62	54	30	23
CAMPANIA	92	99	107	139	118	137	36	22
EMILIA ROMAGNA	109	81	88	84	52	42	19	11
FRIULI-VENEZIA-G	113	99	64	65	50	63	29	15
LAZIO	131	86	55	106	62	191	23	11
LIGURIA	61	97	69	118	53	45	27	17
LOMBARDIA	121	77	92	133	54	51	25	9
MARCHE	79	57	64	76	61	162	19	12
MOLISE	56	62	84	67	53	45	36	14
PIEMONTE-AOSTA	105	95	76	128	53	97	24	13
PUGLIA	90	94	70	106	56	38	19	12
SARDEGNA	67	76	52	64	56	51	28	13
SICILIA	81	77	95	86	69	82	27	19
TOSCANA	119	80	67	91	72	50	21	13
UMBRIA	80	72	79	138	72	26	25	17
VENETO	102	99	64	107	62	42	37	14

## DURATA MEDIA DI INTERVENTO PER REGIONE (CATEGORIA-B-C-D-E-F-G)

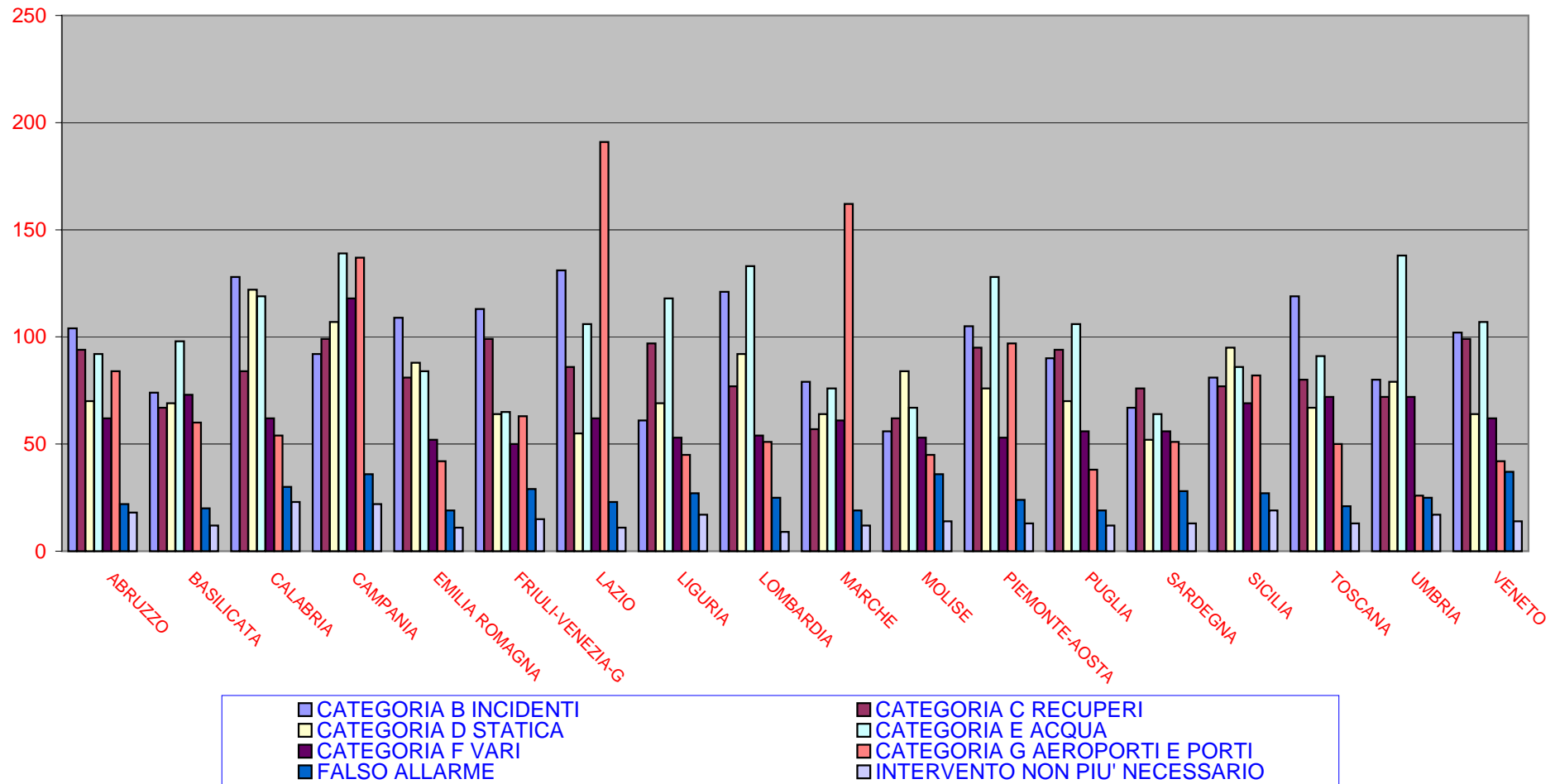

INTERVENTI  
PER LUOGO  
E MATERIALI COINVOLTI

## INTERVENTI PER LUOGO / MATERIALI COINVOLTI

	COMBUSTIBILI SOLIDI	ALTRI INFIAMMABILI E COMBUSTIBILI GASSOSI E/O SOLIDI	SOSTANZE CHIMICHE	SOSTANZE RADIOATTIVE	MATERIALE DA COSTRUZIONE	MEZZI DI TRASPORTO	NON CONSIDERATO	ALTRI	TOTALE PER LUOGO
AZIENDE AD INDIRIZZO RADIOATTIVO	4	0	0	12	1	0	1	1	19
AZIENDE ALIMENTARI	195	34	5	0	73	34	107	213	661
AZIENDE CON USO SOSTANZE CHIMICHE	44	53	134	0	10	1	41	62	345
AZIENDE DEL LEGNO	651	24	13	1	40	7	90	127	953
AZIENDE DELL'ENERGIA ELETTRICA	136	31	3	0	22	10	113	291	606
AZIENDE DELLA CARTA	109	7	2	0	18	6	33	71	246
AZIENDE DELLA GOMMA E MATERIALI PLASTICI	254	19	17	0	19	9	37	74	429

	COMBUSTIBILI SOLIDI	ALTRI INFIAMMABILI E COMBUSTIBILI GASSOSI E/O SOLIDI	SOSTANZE CHIMICHE	SOSTANZE RADIOATTIVE	MATERIALE DA COSTRUZIONE	MEZZI DI TRASPORTO	NON CONSIDERATO	ALTRI	TOTALE PER LUOGO
AZIENDE DI ESPLOSIVI E INFIAMMABILI	13	46	18	0	6	3	8	14	108
AZIENDE DI VESTIARIO	232	13	4	0	43	5	64	196	557
AZIENDE MECCANICHE	328	126	28	9	155	219	194	430	1.489
AZIENDE VARIE	966	141	33	14	269	262	461	779	2.925
DEPOSITI DI ALIMENTARI	116	13	1	0	43	19	58	142	392
DEPOSITI DI ALTRI GENERI	453	45	21	4	77	217	113	250	1.180
DEPOSITI DI CARTA	106	1	1	0	6	4	7	15	140
DEPOSITI DI COMBUSTIBILI SOLIDI	2.240	18	4	13	33	23	82	91	2.504
DEPOSITI DI MATERIALI ELETTRICI	56	10	2	0	25	5	37	82	217
DEPOSITI DI MATERIALI INFIAMMABILI	48	49	18	0	6	6	18	34	179
DEPOSITI DI MATERIALI PLASTICI	167	3	7	0	8	3	16	15	219
EDIFICI A USO PARTICOLARE	2.971	537	143	28	4.579	1.177	5.012	8.439	22.886

	COMBUSTIBILI SOLIDI	ALTRI INFIAMMABILI E COMBUSTIBILI GASSOSI E/O SOLIDI	SOSTANZE CHIMICHE	SOSTANZE RADIOATTIVE	MATERIALE DA COSTRUZIONE	MEZZI DI TRASPORTO	NON CONSIDERATO	ALTRI	TOTALE PER LUOGO
EDIFICI IN GENERE	32.195	12.749	379	38	81.586	6.064	94.157	122.071	349.239
ESERCIZI COMMERCIALI	2.172	474	38	2	1.882	227	2.201	3.218	10.214
IMPIANTI E DEPOSITI COMBUSTIBILI IDROCARBURI GAS	100	568	7	4	36	95	110	151	1.071
LOCALI DI PUBBLICO SPETTACOLO	571	34	16	1	254	113	434	826	2.249
LOCALITA' AGRICOLE O PER ALLEVAMENTO	44.100	286	47	5	1.040	2.077	3.536	4.782	55.873
NON CONSIDERATO	847	99	16	7	190	324	17.550	1.260	20.293
ZONA DI SOSTA, TRAFFICO E ALTRO	108.698	11.624	400	105	8.499	70.611	27.214	34.528	261.679
<b>TOTALE PER MATERIALE COINVOLTO</b>	<b>197.772</b>	<b>27.004</b>	<b>1.357</b>	<b>243</b>	<b>98.920</b>	<b>81.521</b>	<b>151.694</b>	<b>178.162</b>	<b>736.673</b>

SOSTANZE E MATERIALI  
COINVOLTI





	INCENDI	INCIDENTI STRADALI	RECUPERI	STATICA	ACQUA	VARI	AEROPORTI O PORTI	FALSO ALLARME	INTERVENTO NON PIU' NECESSARIO	TOTALE PER SOSTANZE
CLORO	1	19	1	0	0	0	0	1	0	22
ESLOSIVI IN GENERE	15	202	0	5	1	0	0	4	1	228
FENOLO	0	3	0	0	0	0	0	0	0	3
FOSGENE	3	25	0	0	0	1	0	0	0	29
GAS DI PETROLIO LIQUEFATTO (GPL)	651	5.474	134	69	21	8	0	147	143	6.647
GAS METANO	227	11.587	90	1	12	5	0	400	195	12.517
GASOLIO	77	1.842	78	5	3	13	3	27	30	2.078
KEROSENE	4	694	0	2	0	0	4	1	6	711
OLIO COMBUSTIBILE	78	142	2	0	0	1	6	2	3	234
OLIO LUBRIFICANTE	74	1.724	79	5	0	5	2	13	19	1.921
PIOMBO										0
<b>COMBUSTIBILI SOLIDI</b>	<b>143.031</b>	<b>38.983</b>	<b>1.863</b>	<b>203</b>	<b>4.617</b>	<b>1.958</b>	<b>15</b>	<b>1.656</b>	<b>5.446</b>	<b>197.772</b>
ALBERI	3.025	24.292	1.567	51	4.183	516	1	290	960	34.885
ALTRE	8.487	5.730	92	23	169	721	6	268	780	16.276
ARBUSTI E MACCHIA MEDITERRANEA	3.983	139	11	1	10	7	0	42	99	4.292
ARREDAMENTI	5.056	2.900	8	5	17	516	2	40	118	8.662
CARBONE NATURALE E VEGETALE	124	35	2	1	1	4	2	2	11	182
CELLULOSA E CARTA	2.468	46	6	7	2	10	0	20	60	2.619
FIENO, PAGLIA E SIMILI	4.029	74	8	3	1	4	0	53	112	4.284
FULIGGINE	7.087	70	2	0	2	1	1	33	230	7.426
GOMMA E PNEUMATICI	1.313	37	8	1	1	4	2	14	32	1.412
IMMONDIZIA	40.553	2.109	42	8	9	15	0	227	638	43.601
LEGNO E SUGHERO	3.921	2.255	50	56	117	26	0	71	193	6.689
PELLAMI	33	3	0	0	0	6	0	1	0	43

	INCENDI	INCIDENTI STRADALI	RECUPERI	STATICA	ACQUA	VARI	AEROPORTI O PORTI	FALSO ALLARME	INTERVENTO NON PIU' NECESSARIO	TOTALE PER SOSTANZE
PIANTAGIONI IN GENERE	1.224	169	9	2	44	25	0	17	42	1.532
PLASTICA/GOMMA	3.360	217	24	26	17	14	1	29	66	3.754
POLVERI DI ALTRE SOSTANZE	108	20	1	0	0	0	0	3	1	133
POLVERI DI LEGNO E SIMILI	307	90	1	2	0	1	0	10	6	417
PRODOTTI ALIMENTARI E/O DOLCIUMI	287	49	6	1	1	14	0	12	6	376
STERPAGLIE	55.627	184	9	1	2	10	0	504	2.050	58.387
STOFFE, ABBIGLIAMENTO E FIBRE	1.090	78	2	13	8	56	0	12	11	1.270
STRACCI	285	2	1	1	0	0	0	3	11	303
STRUTTURE PORTANTI IN LEGNO	641	477	12	1	32	7	0	5	17	1.192
SUGHERO	23	7	2	0	1	1	0	0	3	37
<b>MATERIALE DA COSTRUZIONE</b>	<b>11.623</b>	<b>43.072</b>	<b>219</b>	<b>77</b>	<b>25.439</b>	<b>16.061</b>	<b>0</b>	<b>554</b>	<b>1.875</b>	<b>98.920</b>
ALTRI	1.437	32.003	153	50	3.740	5.566	0	264	1.205	44.418
CAMINO E CANNA FUMARIA	6.842	1.963	5	2	345	14	0	106	356	9.633
COPERTURA IN GENERE	665	1.975	14	7	1.469	487	0	33	38	4.688
GALLERIE E FRONTICAVE	26	67	0	0	30	35	0	7	5	170
INTONACO E CORNICIONI	17	2.698	10	3	11.428	742	0	39	76	15.013
MURI DI SOSTEGNO	11	568	6	0	1.691	394	0	12	14	2.696

	INCENDI	INCIDENTI STRADALI	RECUPERI	STATICA	ACQUA	VARI	AEROPORTI O PORTI	FALSO ALLARME	INTERVENTO NON PIU' NECESSARIO	TOTALE PER SOSTANZE
MURI DIVISORI	53	545	4	1	1.021	733	0	9	15	2.381
PILASTRI, FONDAMENTI, MURI PORTANTI	32	396	9	1	1.323	923	0	15	12	2.711
SCALE	14	254	0	1	125	155	0	6	10	565
SOLAI E TETTI	2.361	2.489	8	6	4.058	6.997	0	61	139	16.119
TRAVI	165	114	10	6	209	15	0	2	5	526
<b>MEZZI DI TRASPORTO</b>	<b>25.646</b>	<b>14.799</b>	<b>28.858</b>	<b>7.081</b>	<b>126</b>	<b>786</b>	<b>300</b>	<b>645</b>	<b>3.280</b>	<b>81.521</b>
ALTRI	915	4.237	356	223	14	95	46	61	313	6.260
ARREDAMENTO AEROMOBILE	2	9	0	1	0	2	1	0	1	16
AUTOARTICOLATI	682	484	1.288	1.186	13	3	2	34	149	3.841
AUTOCARRI	2.015	607	1.486	1.495	25	25	0	46	240	5.939
AUTOVETTURE IN GENERE	19.464	5.452	24.365	3.320	61	457	2	435	2.113	55.669
CABINA COMANDO	6	96	0	0	0	0	4	1	7	114
CABINA PASSEGGERI	16	1.978	0	0	0	5	2	12	164	2.177
CARRELLO AEROMOBILE	4	11	1	0	0	0	108	4	6	134
DISTRUZIONE TOTALE AEROMOBILE	6	27	2	3	0	0	73	0	1	112
DISTRUZIONE TOTALE NAVE	2	3	0	1	0	0	1	0	0	7
IMBARCAZIONI IN GENERE	207	682	6	374	2	136	21	15	43	1.486
MEZZI DI TRASPORTO PERSONE SU ROTAIA	87	123	19	2	1	19	0	6	9	266

	INCENDI	INCIDENTI STRADALI	RECUPERI	STATICA	ACQUA	VARI	AEROPORTI O PORTI	FALSO ALLARME	INTERVENTO NON PIU' NECESSARIO	TOTALE PER SOSTANZE
MEZZI DI TRASPORTO PERSONE SU RUOTE GOMMA	574	200	453	236	2	4	0	12	59	1.540
MEZZI MOVIMENTO TERRA (trattori escavatori ecc.)	481	283	141	170	5	6	0	5	39	1.130
MOTORE AEROMOBILE	3	122	1	3	1	0	28	6	29	193
MOTORE DI IMBARCAZIONI	14	12	0	11	0	2	0	0	1	40
MOTOVEICOLI	1.076	250	724	50	0	3	1	8	71	2.183
SALA MACCHINE/MOTORI	39	159	1	1	0	15	4	0	14	233
STIVA	7	10	0	1	0	8	4	0	0	30
STRUMENTAZIONI IN GENERE	46	54	15	4	2	6	3	0	21	151
<b>SOSTANZE CHIMICHE</b>	<b>230</b>	<b>934</b>	<b>50</b>	<b>31</b>	<b>0</b>	<b>53</b>	<b>1</b>	<b>35</b>	<b>23</b>	<b>1.357</b>
ACIDI	3	84	14	4	0	0	0	2	0	107
ALTRE	110	674	22	21	0	52	0	23	18	920
CLORURI	1	20	1	1	0	0	0	0	0	23
ODORIZZANTI	0	39	1	0	0	1	0	3	0	44
PEROSSIDI	2	2	1	0	0	0	0	0	0	5
PESTICIDI	3	38	0	1	0	0	0	4	1	47
PIGMENTI PER VERNICI/COLORI	25	14	4	0	0	0	0	2	2	47
RESINE	33	8	2	1	0	0	1	1	0	46

	INCENDI	INCIDENTI STRADALI	RECUPERI	STATICA	ACQUA	VARI	AEROPORTI O PORTI	FALSO ALLARME	INTERVENTO NON PIU' NECESSARIO	TOTALE PER SOSTANZE
SOLIDI INFIAMMABILI (fosforo, potassio ecc.)										18
	10	8	0	0	0	0	0	0	0	
SOLVENTI	43	47	5	3	0	0	0	0	2	100
<b>SOSTANZE RADIOATTIVE</b>	<b>8</b>	<b>178</b>	<b>5</b>	<b>39</b>	<b>1</b>	<b>4</b>	<b>0</b>	<b>4</b>	<b>4</b>	<b>243</b>
ALTRI	7	127	2	10	1	4	0	3	2	156
AMERICIO	0	0	0	3	0	0	0	0	0	3
CESIO	0	9	0	6	0	0	0	0	1	16
COBALTO	0	8	0	4	0	0	0	1	0	13
IODIO	0	13	1	6	0	0	0	0	0	20
IRIDIO	0	3	2	0	0	0	0	0	0	5
PLUTONIO										0
STRONZIO										0
URANIO	0	3	0	1	0	0	0	0	0	4
VARIO MATERIALE CONTAMINATO	1	15	0	9	0	0	0	0	1	26
<b>ALTRI</b>	<b>9.087</b>	<b>134.984</b>	<b>965</b>	<b>531</b>	<b>5.560</b>	<b>17.148</b>	<b>27</b>	<b>2.309</b>	<b>7.551</b>	<b>178.162</b>
ALTRI NON CONSIDERATI PRIMA	6.810	123.859	857	467	1.765	15.323	24	2.142	6.985	158.232
IMPIANTI PER LA PRODUZIONE DI CALORE	602	737	1	2	6	739	0	64	46	2.197
MACCHINARI IN GENERE	1.627	9.414	21	46	28	415	3	77	463	12.094
ROCCE,PIETRISCO IN GENERE	4	417	75	10	1.618	197	0	12	33	2.366
TERRA IN GENERE	44	557	11	6	2.143	474	0	14	24	3.273

		INCENDI	INCIDENTI STRADALI	RECUPERI	STATICA	ACQUA	VARI	AEROPORTI O PORTI	FALSO ALLARME	INTERVENTO NON PIU' NECESSARIO	TOTALE PER SOSTANZE
<b>NON CONSIDERATO</b>		<b>5.905</b>	<b>88.678</b>	<b>1.678</b>	<b>491</b>	<b>1.935</b>	<b>10.423</b>	<b>34</b>	<b>13.650</b>	<b>28.900</b>	<b>151.694</b>
	NON CONSIDERATO	<b>5.905</b>	<b>88.678</b>	<b>1.678</b>	<b>491</b>	<b>1.935</b>	<b>10.423</b>	<b>34</b>	<b>13.650</b>	<b>28.900</b>	<b>151.694</b>
<b>TOTALE PER CATEGORIE</b>		<b>197.166</b>	<b>345.192</b>	<b>34.131</b>	<b>8.566</b>	<b>37.720</b>	<b>46.479</b>	<b>393</b>	<b>19.507</b>	<b>47.519</b>	<b>736.673</b>

CAUSE  
DEL SINISTRO



## CAUSE DEL SINISTRO

	INCENDI	INCIDENTI STRADALI	RECUPERI	STATICA	ACQUA	VARI	AEROPORTI O PORTI	FALSO ALLARME	INTERVENTO NON PIU' NECESSARIO	TOTALE PER CAUSE
<b>DANNI METERELOGICI E/O D'ACQUA</b>	265	1.771	2.040	30.800	8.300	36.005	3	294	1.609	<b>81.087</b>
ALTRI CATTIVO FUNZIONAMENTO ELETTRODOMESTICI CASALINGHI	66	35	84	1.760	487	4.827	0	40	146	<b>7.445</b>
IN GENERE -PIOGGIA VENTO NEVE ECC.-	6	0	0	44	0	266	0	0	1	<b>317</b>
ROTTURA CALORIFERI	147	1.715	1.810	26.786	7.301	14.370	3	201	1.260	<b>53.593</b>
ROTTURA FOGNATURE	1	1	0	17	0	546	0	0	2	<b>567</b>
ROTTURA TUBAZIONI IN GENERE	0	0	5	47	57	554	0	3	6	<b>672</b>
ROTTURA VASCHE E SERBATOI	41	3	3	1.029	250	11.739	0	25	120	<b>13.210</b>
STRARIPAMENTI-ESONDAZIONI E SIMILI	1	1	0	29	5	297	0	0	2	<b>335</b>
	3	16	138	1.088	200	3.406	0	25	72	<b>4.948</b>
<b>DISSESTI</b>	<b>118</b>	<b>407</b>	<b>503</b>	<b>9.001</b>	<b>25.387</b>	<b>2.453</b>	<b>0</b>	<b>97</b>	<b>205</b>	<b>38.171</b>
ALTRE	14	38	24	1.541	3.555	76	0	22	55	<b>5.325</b>

	INCENDI	INCIDENTI STRADALI	RECUPERI	STATICA	ACQUA	VARI	AEROPORTI O PORTI	FALSO ALLARME	INTERVENTO NON PIU' NECESSARIO	TOTALE PER CAUSE
AVVERSE CONDIZIONI ATMOSFERICHE	4	159	46	1.316	1.669	383	0	9	60	3.646
CEDIMENTO TERRENO	2	56	367	794	2.127	69	0	8	17	3.440
ESECUZIONE DIFETTOSA	18	3	3	66	262	11	0	2	1	366
ESPLOSIONI	8	0	1	46	25	1	0	0	1	82
INCENDIO	31		1	33	37	3	0	1	1	107
INFILTRAZIONI D ACQUA	6	4	3	443	3.133	1.546	0	9	11	5.155
LAVORI DI SCAVO E DEMOLIZIONE	3	1	8	117	363	11	0	5	2	510
SCOPPI DI CALDAIE O RECIPIENTI IN PRESSIONE	2	0	0	3	2	0	0	0	0	7
SOVRACCARICO	4	3	4	91	124	1	0	2	0	229
TERREMOTO	3	0	18	164	306	6	0	7	1	505
URTO	2	25	2	193	250	4	0	0	3	479
VETUSTA	21	117	25	4.135	13.207	342	0	29	52	17.928
VIBRAZIONI	0	1	1	59	327	0	0	3	1	392
<b>DOLOSE</b>	<b>8.826</b>	<b>9</b>	<b>16</b>	<b>356</b>	<b>11</b>	<b>27</b>	<b>0</b>	<b>12</b>	<b>17</b>	<b>9.274</b>
DOLOSE	8.826	9	16	356	11	27	0	12	17	
<b>INCENDI</b>	<b>53.959</b>	<b>92</b>	<b>12</b>	<b>2.171</b>	<b>65</b>	<b>43</b>	<b>41</b>	<b>576</b>	<b>1.150</b>	<b>58.109</b>
ALTRE CAUSE	18.801	61	9	849	25	30	22	387	545	20.729
AUTOCOMBUSTIONE	881	2	0	15	0	0	0	3	10	911
CAMINO	10.196	3	0	136	4	1	1	54	236	10.631
CAUSE ELETTRICHE IN GENERE	12.706	10	1	827	6	8	6	45	175	13.784
DETONAZIONI E/O DEFLAGRAZIONI	163	2	0	73	8	2	0	1	4	253

	INCENDI	INCIDENTI STRADALI	RECUPERI	STATICA	ACQUA	VARI	AEROPORTI O PORTI	FALSO ALLARME	INTERVENTO NON PIU' NECESSARIO	TOTALE PER CAUSE
FAVILLE	4.243	7	1	33	2	0	1	16	68	4.371
FULMINE	322	1	0	63	20	0	0	4	6	416
FUOCHI D ARTIFICIO	212	0	0	17	0	0	0	4	5	238
GUASTI AD IMPIANTI DI PRODUZIONE E DI CALORE IN GENERE	441	1	0	44	0	1	0	7	11	505
MOZZICONE SIGARETTA E FIAMMIFERI	4.377	3	0	30	0	1	0	15	50	4.476
REAZIONI CHIMICHE TRA ELEMENTI	84	0	1	11	0	0	0	0	1	97
RITORNO DI FIAMMA	183	0	0	10	0	0	0	1	1	195
SURRISCALDAMENTO DI MOTORI E MACCHINE VARIE	1.350	2	0	63	0	0	11	39	38	1.503
<b>INCIDENTI E RIBALTAMENTI STRADALI</b>	<b>464</b>	<b>22.318</b>	<b>2.120</b>	<b>3.948</b>	<b>138</b>	<b>17</b>	<b>11</b>	<b>88</b>	<b>705</b>	<b>29.809</b>
ALTRO	102	5.371	1.550	1.420	59	12	9	33	265	8.821
ECCESSIVA VELOCITA	1	238	8	18	1	0	0	1	2	269
OSTACOLI AL TRAFFICO DI MATERIALI IN GENERE	3	204	67	200	6	0	0	3	16	499
RIBALTAMENTI	73	4.909	411	536	2	2	0	17	127	6.077
SCARSA VISIBILITA	1	40	27	12	0	1	0	0	1	82
SCONTRI	284	11.556	57	1.762	70	2	2	34	294	14.061
<b>INQUINAMENTI E/O RILASCI</b>	<b>85</b>	<b>33</b>	<b>83</b>	<b>6.857</b>	<b>22</b>	<b>868</b>	<b>0</b>	<b>108</b>	<b>88</b>	<b>8.144</b>
ALTRI	33	2	25	2.589	3	118	0	70	31	2.871
INQUINAMENTO Falda Acquifera	2	0	0	53	1	18	0	2	0	76

	INCENDI	INCIDENTI STRADALI	RECUPERI	STATICA	ACQUA	VARI	AEROPORTI O PORTI	FALSO ALLARME	INTERVENTO NON PIU' NECESSARIO	TOTALE PER CAUSE
RITROVAMENTI DI CONTENITORI	1	1	23	119	0	1	0	2	4	151
ROTTURA CISTERNE VIAGGIANTI	0	2	5	68	0	0	0	1	1	77
ROTTURA DI APPARECCHIATURE DI SICUREZZA	7	0	1	262	0	7	0	2	3	282
ROTTURA DI CONTENITORI - SERBATOI E SIMILI	4	3	15	424	1	22	0	1	1	471
ROTTURA TUBAZIONI IN GENERE	31	11	1	2.106	16	665	0	16	28	2.874
SPANDIMENTI E VERSAMENTI IN GENERE	7	14	13	1.236	1	37	0	14	20	1.342
<b>SOCCORSO A PERSONE</b>	<b>100</b>	<b>1.161</b>	<b>70</b>	<b>35.716</b>	<b>20</b>	<b>78</b>	<b>16</b>	<b>373</b>	<b>1.457</b>	<b>38.991</b>
ALIENAZIONE	4	1	0	918	1	1	0	6	63	994
ALTRO	44	61	37	15.851	11	66	7	285	911	17.273
ANNEGAMENTI	0	1	2	831	0	3	1	7	29	874
ASFISSIA	2	0	0	87	0	0	0	2	2	93
CADUTA	1	14	3	8.983	6	4	8	12	118	9.149
FOLGORAZIONE	0	0	0	53	0	0	0	0	1	54
INCIDENTI STRADALI	28	999	20	800	1	1	0	4	53	1.906
INVESTIMENTI	0	46	1	108	0	0	0	0	5	160
MALORI	7	39	2	6.761	0	3	0	40	190	7.042
TENTATO SUICIDIO	14	0	5	1.324	1	0	0	17	85	1.446
<b>ALTRI TIPI DI INTERVENTI</b>	<b>7.621</b>	<b>1.173</b>	<b>2.647</b>	<b>203.627</b>	<b>913</b>	<b>3.615</b>	<b>132</b>	<b>2.154</b>	<b>5.039</b>	<b>226.921</b>
ALTRE	2.805	514	925	64.641	543	1.008	45	1.536	3.309	75.326
CAUSE IMPREVISTE	1.935	396	767	50.000	310	1.036	24	262	665	55.395

		INCENDI	INCIDENTI STRADALI	RECUPERI	STATICA	ACQUA	VARI	AEROPORTI O PORTI	FALSO ALLARME	INTERVENTO NON PIU' NECESSARIO	TOTALE PER CAUSE
	DISATTENZIONE GENERALE	2.016	245	828	60.392	50	503	2	120	589	64.745
	FUNZIONAMENTO DIFETTOSO DI MACCHINARI IN GENERE	861	18	125	26.577	10	428	61	213	433	28.726
	MANCANZA DI ACQUA POTABILE	1	0	2	62	0	636	0	2	4	707
	PERICOLO DI PERSONE CHIUSE IN CASA	3	0	0	1.955	0	4	0	21	39	2.022
NON CONSIDERATO		9.226	1.584	434	31.813	1.426	1.849	56	13.551	27.692	87.631
	NON CONSIDERATO	9.226	1.584	434	31.813	1.426	1.849	56	13.551	27.692	87.631
NON POTUTE ACCERTARE		116.502	5.583	641	20.903	1.438	1.524	134	2.254	9.557	158.536
	NON POTUTE ACCERTARE	116.502	5.583	641	20.903	1.438	1.524	134	2.254	9.557	158.536
<b>TOTALE PER CATEGORIE</b>		<b>197.166</b>	<b>34.131</b>	<b>8.566</b>	<b>345.192</b>	<b>37.720</b>	<b>46.479</b>	<b>393</b>	<b>19.507</b>	<b>47.519</b>	<b>736.673</b>

Personale Tecnico Operativo Permanente  
del C.N.VV.F.(Dirigenti – Direttivi – Sostituti  
Direttori – Ispettori – Capi Reparto – Capi  
Squadra – Vigili Permanenti ) in Servizio  
presso le Sedi V.F al 31/12/2010

Sedi V.F.		Personale in servizio presso le Sedi al 31/12/2010					
Legenda: A =Dist.Aeroportuale CF =Centro Formazione D =Dist.Permanente DC =Dist.Perm.di città ELI =Nucleo.Elicotteristi M =Dist.Misto SC =Sede Centrale SMZ =Nucleo.Sommozzatori TLC=Nucleo. Telecomunicaz. Vol =Dist. Volontario	Tipo	Dirigenti e Direttivi	Sost.Direttori e Ispettori	C.R.	C.S.	V.P.	Totale Sedi
	<b>AGRIGENTO</b>	<b>SC</b>	4	9	2	67	206
Lampedusa Aeroporto	A						
Lampedusa	M						
Licata	D						
Sciacca	D						
Canicattì	D						
S.Margherita B.	D						
<b>ALESSANDRIA</b>	<b>SC</b>	4		5	57	161	<b>227</b>
Acqui Terme	D						
Casale Monferrato	D						
Novi Ligure	D						
Ovada	D						
Tortona	D						
<b>ANCONA</b>	<b>SC</b>	4	6	6	91	245	<b>352</b>
Ancona Aeroporto	A						
Ancona Porto	P						
Fabriano	D						
Jesi	D						
Osimo	D						
Senigallia	D						
Acervia	M						
<b>DIR. REG. MARCHE</b>	<b>DIR</b>	3	2		8	5	<b>18</b>
Ancona Smz.	SMZ						
C.Formazione Ancona	CF						
Nucleo TLC Macerata	TLC						
<b>AREZZO</b>	<b>SC</b>	3	8	5	45	132	<b>193</b>
Cortona	D						
Montevarchi	D						
Bibbiena	D						
Pratovecchio	Vol.						
Sansepolcro	Vol.						
<b>ASCOLI PICENO</b>	<b>SC</b>	4	5	3	41	122	<b>175</b>
Fermo	SC						
S.Benedetto del Tronto	D						
Amandola	M						
<b>ASTI</b>	<b>SC</b>	3	2	2	23	73	<b>103</b>
Canelli	Vol.						
Cocconato	Vol.						
Nizza Monferrato	Vol.						
<b>AVELLINO</b>	<b>SC</b>	6	5	5	44	140	<b>200</b>
Grottaminarda	D						
Lioni	D						
Bisaccia	D						
Montella	D						
Ariano Irpino	Vol.						

Sedi V.F.		Personale in servizio presso le Sedi al 31/12/2010					
Legenda: A =Dist.Aeroportuale CF =Centro Formazione D =Dist.Permanente DC =Dist.Perm.di città ELI =Nucleo.Elicotteristi M =Dist.Misto SC =Sede Centrale	Tipo	Dirigenti e Direttivi	Sost.Direttori e Ispettori	C.R.	C.S.	V.P.	Totale Sedi
<b>BARI</b>	<b>SC</b>	9	10	6	126	328	479
Bari Carrassi	DC						
Bari Fiera	DC						
Bari Aeroporto	A						
Bari Porto	P						
Barletta	SC						
Putignano	D						
Altamura	D						
Molfetta	D						
<b>DIR. REG. PUGLIA</b>	<b>DIR</b>	7	9	4	18	8	46
Nucleo TLC Bari	TLC						
Bari Smz.	SMZ						
N.E. Bari	ELI						
Brindisi Smz.	SMZ						
Taranto Smz.	SMZ						
C.Formaz.Bari	CF						
<b>BELLUNO</b>	<b>SC</b>	3	2	5	53	143	206
Agordo	D						
Cortina d'A.	D						
Feltre	D						
Pieve di Cadore	D						
S.Stefano di Cadore	D						
Arabba	Vol.						
Auronzo Di Cadore	Vol.						
Borca Di Cadore	Vol.						
Calalzo Di Cadore	Vol.						
Canale D'Agordo	Vol.						
Caprile	Vol.						
Colle S. Lucia	Vol.						
Costalisoio	Vol.						
Costalta	Vol.						
Danta Di Cadore	Vol.						
Dosoledo	Vol.						
Gosaldo	Vol.						
Longarone	Vol.						
Lorenzago	Vol.						
Lozzo	Vol.						
Padola	Vol.						
Pedavena	Vol.						
Pieve D'Alpago	Vol.						
S. Vito Di Cadore	Vol.						
Sappada	Vol.						
Segusino Quero Vas	Vol.						
Selva Di Cadore	Vol.						
Valle Di Cadore	Vol.						
<b>BENEVENTO</b>	<b>SC</b>	5	11	8	34	127	185
S.Marco dei Cavoti	D						
Bonea	D						
Telese	D						



Sedi V.F.		Personale in servizio presso le Sedi al 31/12/2010					
Legenda: A =Dist.Aeroportuale CF =Centro Formazione D =Dist.Permanente DC =Dist.Perm.di città ELI =Nucleo.Elicotteristi M =Dist.Misto SC =Sede Centrale	Tipo	Dirigenti e Direttivi	Sost.Direttori e Ispettori	C.R.	C.S.	V.P.	Totale Sedi
<b>BERGAMO</b>	<b>SC</b>	4	5	6	62	184	<b>261</b>
Bergamo Aeroporto	A						
Clusone	D						
Zogno	D						
Dalmine	D						
<b>BIELLA</b>	<b>SC</b>	4			23	56	<b>83</b>
Cossato	Vol.						
Trivero	Vol.						
<b>BOLOGNA</b>	<b>SC</b>	8	20	16	114	313	<b>471</b>
Bologna Carlo Fava	DC						
Bologna Aeroporto	A						
Budrio	D						
Casalecchio	D						
Imola	D						
Pianoro	D						
Vergato	D						
Bazzano	Vol.						
Castiglione Dei Pepoli	Vol.						
Gaggio Montano	Vol.						
Medicina	Vol.						
Monghidoro	Vol.						
Monzuno	Vol.						
S.Giovanni In Persicheto	Vol.						
San Pietro In Casale	Vol.						
<b>DIR. REG. EMILIA R.</b>	<b>DIR</b>	4	3	1	8	2	<b>18</b>
Nucleo TLC Bologna	TLC						
N.E. Bologna	ELI						
Bologna Smz.	SMZ						
Ravenna Smz.	SMZ						
<b>BRESCIA</b>	<b>SC</b>	5	2	2	46	227	<b>282</b>
Salo'	D						
Darfo Boario Terme	D						
Brescia Aeroporto	A						
Bagolino	Vol.						
Breno	Vol.						
Chiari	Vol.						
Desenzano	Vol.						
Edolo	Vol.						
Lumezzane	Vol.						
Orzinuovi	Vol.						
Palazzolo	Vol.						
Ponte Di Legno	Vol.						
Verolanuova	Vol.						
Vestone	Vol.						
Vezza D'Oglio	Vol.						
<b>BRINDISI</b>	<b>SC</b>	5	4	7	77	153	<b>246</b>
Brindisi Aeroporto	A						
Brindisi Porto	P						
Francavilla Fontana	D						
Ostuni	D						

Sedi V.F.		Personale in servizio presso le Sedi al 31/12/2010					
Legenda:	Tipo	Dirigenti e Direttivi	Sost.Direttori e Ispettori	C.R.	C.S.	V.P.	Totale Sedi
A =Dist.Aeroportuale							
CF =Centro Formazione							
D =Dist.Permanente							
DC =Dist.Perm.di città							
ELI =Nucleo.Elicotteristi							
M =Dist.Misto							
SC =Sede Centrale							
<b>CAGLIARI</b>	<b>SC</b>	7	4	17	125	317	470
Cagliari Aeroporto	A						
Cagliari Porto	P						
Iglesias	D						
Carbonia	D						
Sanluri	D						
San Vito	D						
<b>DIR. REG. SARDEGNA</b>	<b>DIR</b>	4	2	2	8	2	18
Nucleo TLC Cagliari	TLC						
Cagliari Smz.	SMZ						
Sassari Smz.	SMZ						
N.E. Sassari	ELI						
Nucleo TLC Sassari	TLC						
<b>CALTANISSETTA</b>	<b>SC</b>	7	8	2	38	150	205
Gela	D						
Mussomeli	D						
Mazzerano	D						
Niscemi	Vol.						
<b>CAMPOBASSO</b>	<b>SC</b>	4	3	2	29	108	146
Termoli	D						
S Croce Magliano	D						
<b>DIR. REG. MOLISE</b>	<b>DIR</b>	3	2		1	4	10
N.TLC Campobasso	TLC						
<b>CASERTA</b>	<b>SC</b>	6	7	8	32	177	230
Aversa	D						
Mondragone	D						
Teano	D						
Pedimonte Matese	D						
<b>CATANIA</b>	<b>SC</b>	8	26	26	148	319	527
Catania Sud	DC						
Catania Aeroporto	A						
Catania Porto	P						
Adrano	D						
Caltagirone	D						
Riposto	D						
Acireale	D						
Paterno'	D						
Randazzo	M						
Maletto	Vol.						
<b>CATANZARO</b>	<b>SC</b>	5	3	8	66	190	272
Chiaravalle	D						
Lametia Terme	D						
Lametia T. Aeroporto	A						
Soverato	D						
Sellia Marina	D						
Girifalco	Vol.						
<b>DIR. REG. CALABRIA</b>	<b>DIR</b>	5		6	9	4	24
Reggio Calabria Smz.	SMZ						
N.TLC Reggio Calabria	TLC						
C.Formaz. Lametia (CZ)	CF						

Sedi V.F.		Personale in servizio presso le Sedi al 31/12/2010					
Legenda: A =Dist.Aeroportuale CF =Centro Formazione D =Dist.Permanente DC =Dist.Perm.di città ELI =Nucleo.Elicotteristi M =Dist.Misto SC =Sede Centrale	Tipo	Dirigenti e Direttivi	Sost.Direttori e Ispettori	C.R.	C.S.	V.P.	Totale Sedi
	<b>CHIETI</b>	<b>SC</b>	3	5	9	52	135
Casoli	D						
Lanciano	D						
Ortona	D						
Vasto	D						
Gissi	Vol.						
<b>COMO</b>	<b>SC</b>	3	2	8	29	93	<b>135</b>
Cantu'	D						
Menaggio	M						
Appiano Gentile	Vol.						
Canzo	Vol.						
Dongo	Vol.						
Erba	Vol.						
Lomazzo	Vol.						
<b>COSENZA</b>	<b>SC</b>	5	5	11	52	184	<b>257</b>
Castrovillari	D						
Paola	D						
Scalea	D						
Rossano	D						
Rende	M						
Acri	Vol.						
Trebisacce	Vol.						
<b>CREMONA</b>	<b>SC</b>	2	2	3	23	76	<b>106</b>
Crema	D						
<b>CROTONE</b>	<b>SC</b>	4	1	7	47	132	<b>191</b>
Ciro'	D						
Crotone Aeroporto	A						
Petilia Policastro	M						
<b>CUNEO</b>	<b>SC</b>	3	3	5	53	168	<b>232</b>
Cuneo Aeroporto	A						
Alba	D						
Saluzzo	D						
Mondovi'	D						
Barge	Vol.						
Bra	Vol.						
Busca	Vol.						
Caraglio	Vol.						
Ceva	Vol.						
Cortemilia	Vol.						
Dogliani	Vol.						
Dronero	Vol.						
Fossano	Vol.						
Garessio	Vol.						
Morozzo	Vol.						
Ormea	Vol.						
Racconigi	Vol.						
Santo Stefano Belbo	Vol.						
Savigliano	Vol.						
Sommariva Bosco	Vol.						
Venasca	Vol.						

Sedi V.F.		Personale in servizio presso le Sedi al 31/12/2010					
Legenda: A =Dist.Aeroportuale CF =Centro Formazione D =Dist.Permanente DC =Dist.Perm.di città ELI =Nucleo.Elicotteristi M =Dist.Misto SC =Sede Centrale	Tipo	Dirigenti e Direttivi	Sost.Direttori e Ispettori	C.R.	C.S.	V.P.	Totale Sedi
<b>ENNA</b>	<b>SC</b>	3	4	4	43	120	174
Nicosia	D						
Piazza Armerina	D						
Leonforte	D						
Troina	Vol.						
<b>FERRARA</b>	<b>SC</b>	4	2	3	44	148	201
Cento	D						
Codigoro	D						
Porto Maggiore	D						
Bondeno	Vol.						
Copparo	Vol.						
<b>FIRENZE</b>	<b>SC</b>	8	6	9	107	308	438
Firenze Ovest	DC						
Borgo S.Lorenzo	D						
Empoli	D						
Figline Valdarno	D						
Petrazzi	D						
Firenze Aeroporto	A						
Pontassieve	D						
Barberino del Mugello	D						
Calenzano	Vol.						
Marradi	Vol.						
<b>DIR. REG. TOSCANA</b>	<b>DIR</b>	6	4	1	9	8	28
N.E. Arezzo	ELI						
Nucleo TLC Firenze	TLC						
Nucleo TLC Lucca	TLC						
Grosseto Smz.	SMZ						
Livorno Smz.	SMZ						
Firenze Smz.	SMZ						
<b>FOGGIA</b>	<b>SC</b>	4	15	8	55	179	261
Cerignola	D						
Manfredonia	D						
S.Severo	D						
Vico del Gargano	D						
Lucera	D						
Anzano	Vol.						
Deliceto	Vol.						
<b>FORLI'</b>	<b>SC</b>	4	3	1	61	161	230
Forli' Aeroporto	A						
Cesena	D						
Rocca S.Casciano	D						
Bagno di Romagna	M						
Modigliana	Vol.						
Savignano	Vol.						
<b>FROSINONE</b>	<b>SC</b>	3	6	6	41	124	180
Cassino	D						
Fiuggi	D						
Sora	D						

Sedi V.F.		Personale in servizio presso le Sedi al 31/12/2010					
Legenda: A =Dist.Aeroportuale CF =Centro Formazione D =Dist.Permanente DC =Dist.Perm.di città ELI =Nucleo.Elicotteristi M =Dist.Misto SC =Sede Centrale	Tipo	Dirigenti e Direttivi	Sost.Direttori e Ispettori	C.R.	C.S.	V.P.	Totale Sedi
	<b>GENOVA</b>	<b>SC</b>	10	24	19	154	362
Genova Bolzaneto	DC						
Genova Multedo	DC						
Genova Est	DC						
Genova Aeroporto	A						
Genova Porto	P						
Busalla	D						
Chiavari	D						
Rapallo	D						
<b>DIR. REG. LIGURIA</b>	<b>DIR</b>	5	2		14	4	25
Genova Smz.	SMZ						
N.E. Genova	ELI						
La Spezia smz.	SMZ						
Nucleo TLC Genova	TLC						
<b>GORIZIA</b>	<b>SC</b>	3	3	1	57	138	202
Monfalcone	D						
Gorizia Aeroporto	A						
Grado	M						
<b>GROSSETO</b>	<b>SC</b>	4	4	2	44	130	184
Arcidosso	D						
Follonica	D						
Orbetello	D						
Scansano	M						
Scansano	Vol.						
<b>IMPERIA</b>	<b>SC</b>	4	3	2	43	109	161
Sanremo	D						
Ventimiglia	D						
<b>ISERNIA</b>	<b>SC</b>	4	2	3	27	72	108
Agnone	D						
<b>L'AQUILA</b>	<b>SC</b>	6	9	8	60	164	247
Avezzano	D						
Castel di Sangro	D						
Sulmona	D						
Ovindoli	Vol.						
<b>DIR. REG. ABRUZZO</b>	<b>DIR</b>	3	2	1	8	7	21
N.E. Pescara	ELI						
Teramo Smz.	SMZ						
Nucleo TLC Chieti	TLC						
<b>LA SPEZIA</b>	<b>SC</b>	3	3	6	47	125	184
La Spezia Porto	P						
Brugnato	D						
Sarzana	D						
Levanto	Vol.						
<b>LATINA</b>	<b>SC</b>	9	6	16	51	137	219
Gaeta	D						
Gaeta Porto	P						
Terracina	D						
Aprilia	D						

Sedi V.F.		Personale in servizio presso le Sedi al 31/12/2010					
Legenda: A =Dist.Aeroportuale CF =Centro Formazione D =Dist.Permanente DC =Dist.Perm.di città ELI =Nucleo.Elicotteristi M =Dist.Misto SC =Sede Centrale	Tipo	Dirigenti e Direttivi	Sost.Direttori e Ispettori	C.R.	C.S.	V.P.	Totale Sedi
<b>LECCE</b>	SC	6	11	14	53	132	216
Maglie	D						
Gallipoli	D						
Tricase	D						
Veglie	D						
Casarano	Vol.						
Ugento	Vol.						
<b>LECCO</b>	SC	3	1		23	57	84
Bellano	Vol.						
Merate	Vol.						
Valmadrera	Vol.						
<b>LIVORNO</b>	SC	4	6	8	54	167	239
Livorno Porto	P						
Piombino	D						
Portoferraio	D						
Cecina	D						
Campo Nell'Elba	Vol.						
<b>LODI</b>	SC p	3	3	2	15	60	83
Casalpusterlengo	Vol.						
Sant'Angelo Lod.No	Vol.						
<b>LUCCA</b>	SC p	2	4	7	44	137	194
Castelnuovo G.	D						
Viareggio	D4						
<b>MACERATA</b>	SC	2	2	1	39	128	172
Camerino	D						
Civitanova	D						
Tolentino	D						
<b>MANTOVA</b>	SC	3	4		31	137	175
Suzzara	D						
Cast.ne delle Stiviere	D						
Viadana	D						
<b>MASSA CARRARA</b>	SC	6	2	2	38	97	145
Carrara	D						
Aulla	D						
<b>MATERA</b>	SC	4	2	3	38	111	158
Ferrandina	D						
Policoro	D						
<b>MESSINA</b>	SC	8	7	10	67	223	315
Messina Nord	DC						
Messina Porto	P						
Milazzo Porto	P						
Milazzo	D						
S.Agata Militello	D						
Taormina	D						
Patti	D						
Lipari	D						
S Stefano Di Camastra	Vol.						

Sedi V.F.		Personale in servizio presso le Sedi al 31/12/2010					
Legenda: A =Dist.Aeroportuale CF =Centro Formazione D =Dist.Permanente DC =Dist.Perm.di città ELI =Nucleo.Elicotteristi M =Dist.Misto SC =Sede Centrale	Tipo	Dirigenti e Direttivi	Sost.Direttori e Ispettori	C.R.	C.S.	V.P.	Totale Sedi
<b>MILANO</b>	<b>SC</b>	22	6	20	201	768	1017
Milano Cuogo	DC						
Milano Darwin	DC						
Milano Marcello	DC						
Milano Sardegna	DC						
Milano Aeroporto	A						
Desio	D						
Gorgonzola	D						
Legnano	D						
Seregno	D						
Rho	D						
Monza	SC						
Sesto S.Giovanni	D						
Abbiategrosso	Vol,						
Bovisio Masciago	Vol,						
Carate Brianza	Vol,						
Corbetta	Vol,						
Inveruno	Vol,						
Lissone	Vol,						
Magenta	Vol,						
Vimercate	Vol,						
<b>DIR. REG. LOMBARDIA</b>	<b>DIR</b>	6	2	2	11	2	23
Nucleo TLC Milano	TLC						
N.E. Varese	ELI						
Como Smz.	SMZ						
Milano Smz.	SMZ						
C.Formaz.Dalmine (BG)	CF						
<b>MODENA</b>	<b>SC</b>	5	3		50	178	236
Carpi	D						
Pavullo	D						
Sassuolo	D						
S. Felice sul Panaro	D						
Vignola	M						
Fanano	Vol,						
Finale Emilia	Vol,						
Frassinoro	Vol,						
<b>NAPOLI</b>	<b>SC</b>	13	31	71	199	678	992
Napoli Mostra	DC						
Napoli Vomero	DC						
Napoli Scampia	DC						
Napoli Ponticelli	DC						
Napoli Orientale	DC						
Napoli Centro Storico	DC						
Napoli Pianura	DC						
Napoli Aeroporto	A						
Napoli Porto + DC	P						
Afragola	D						
Capri	D						
Castellamare di S.	D						
Ischia	D						
Torre Annunziata	D						

Sedi V.F.		Personale in servizio presso le Sedi al 31/12/2010					
Legenda:	Tipo	Dirigenti e Direttivi	Sost. Direttori e Ispettori	C.R.	C.S.	V.P.	Totale Sedi
A =Dist.Aeroportuale							
CF =Centro Formazione							
D =Dist.Permanente							
DC =Dist.Perm.di città							
ELI =Nucleo.Elicotteristi							
M =Dist.Misto							
SC =Sede Centrale							
Nola	D						
Pozzuoli MR	D						
Piano di Sorrento	D						
<b>DIR. REG. CAMPANIA</b>	<b>DIR</b>	9	2	2	11	3	27
Nucleo TLC Napoli	TLC						
C.Formaz.Napoli	CF						
N.E. Salerno	ELI						
Salerno Smz.	SMZ						
Napoli Smz.	SMZ						
<b>NOVARA</b>	<b>SC</b>	3	4	2	39	88	136
Arona	D						
Borgomanero	D						
Romagnano Sesia	Vol.						
<b>NUORO</b>	<b>SC</b>	2	2	7	54	159	224
Lanusei	D						
Macomer	D						
Siniscola	D						
Sorgono	D						
Tortoli	D						
<b>ORISTANO</b>	<b>SC</b>	3	3	6	37	92	141
Ales	D						
Ghilarza	M						
<b>PADOVA</b>	<b>SC</b>	4	4	3	54	169	234
Cittadella	D						
Este	D						
Piove di Sacco	D						
Abano Terme	D						
<b>DIR. REG. VENETO</b>	<b>DIR</b>	5	1		10	2	18
Vicenza Smz.	SMZ						
Venezia Smz.	SMZ						
N.E.Venezia	ELI						
Nucleo TLC Venezia	TLC						
<b>PALERMO</b>	<b>SC</b>	12	16	28	130	398	584
Palermo Brancaccio	DC						
Palermo nord 1	DC						
Palermo nord 2	DC						
Palermo sud	DC						
Palermo Aeroporto	A						
Palermo Porto	P						
Partinico	D						
Petralia Soprana	D						
Termini Imerese	D						
Corleone	D						
Bagheria	D						
Ustica	Vol.						
Villafraati	Vol.						
<b>DIR. REG. SICILIA</b>	<b>DIR</b>	6	2	1	6	12	27
Nucleo TLC Palermo	TLC						
Palermo Smz.	SMZ						
Catania Smz.	SMZ						
N.E. Catania	ELI						
Nucleo TLC Catania	TLC						



Sedi V.F.		Personale in servizio presso le Sedi al 31/12/2010					
Legenda: A =Dist.Aeroportuale CF =Centro Formazione D =Dist.Permanente DC =Dist.Perm.di città ELI =Nucleo.Elicotteristi M =Dist.Misto SC =Sede Centrale	Tipo	Dirigenti e Direttivi	Sost.Direttori e Ispettori	C.R.	C.S.	V.P.	Totale Sedi
<b>PARMA</b>	<b>SC</b>	4	4	6	38	179	<b>231</b>
Fidenza	D						
Parma Aeroporto	A						
Langhirano	M						
Borgotaro	Vol.						
<b>PAVIA</b>	<b>SC</b>	3	3	1	37	114	<b>158</b>
Vigevano	D						
Voghera	D						
Broni	M						
Casorate Primo	Vol.						
Garlasco	Vol.						
Mede	Vol.						
Mortara	Vol.						
Robbio	Vol.						
<b>PERUGIA</b>	<b>SC</b>	3	9	10	89	271	<b>382</b>
Perugia Cavour	DC						
Perugia Aeroporto	A						
Gaifana	D						
Assisi	D						
Citta' di Castello	D						
Foligno	D						
Gubbio	D						
Spoletto	D						
Todi	D						
Citta' Della Pieve	Vol.						
Norcia	Vol.						
Sellano	Vol.						
<b>DIR. REG. UMBRIA</b>	<b>DIR</b>	4		2	8	1	<b>15</b>
Nucleo TLC Perugia	TLC						
<b>PESARO</b>	<b>SC</b>	4	6	2	43	139	<b>194</b>
Cagli	D						
Fano	D						
Nova Feltria	D						
Urbino	D						
Macerata Feltria	M						
<b>PESCARA</b>	<b>SC</b>	3	13	14	66	152	<b>248</b>
Pescara Aeroporto	A						
Loreto Aprutino	M						
Alanno	M						
Montesilvano	Vol.						
<b>PIACENZA</b>	<b>SC</b>	4	2	1	23	123	<b>153</b>
Fiorenzuola d'Arda	D						
Bobbio	D						
Castel S. Giovanni	D						
<b>PISA</b>	<b>SC</b>	4	6	5	79	174	<b>268</b>
Pisa Aeroporto	A						
Cascina	D						
Saline di Volterra	D						
S.Croce sull'Arno	D						
Lari	Vol.						
Ponsacco	Vol.						
Pontedera	Vol.						
S. Miniato	Vol.						

Sedi V.F.		Personale in servizio presso le Sedi al 31/12/2010					
Legenda:	Tipo	Dirigenti e Direttivi	Sost. Direttori e Ispettori	C.R.	C.S.	V.P.	Totale Sedi
A =Dist.Aeroportuale							
CF =Centro Formazione							
D =Dist.Permanente							
DC =Dist.Perm.di città							
ELI =Nucleo.Elicotteristi							
M =Dist.Misto							
SC =Sede Centrale							
<b>PISTOIA</b>	<b>SC</b>	3	2	2	41	125	<b>173</b>
Montecatini	D						
Pescia	D						
S.Marcello P.	D						
<b>PORDENONE</b>	<b>SC</b>	4	4	1	39	122	<b>170</b>
Maniago	D						
Spilimbergo	D						
S.Vito al Tagliamento	D						
<b>POTENZA</b>	<b>SC</b>	6	2	6	54	143	<b>211</b>
Lauria	D						
Pescopagano	D						
Melfi	D						
Genzano di Lucania	D						
Marsicovetere	D						
S.Chirico Raparo	Vol.						
<b>DIR. REG. BASILICATA</b>	<b>DIR</b>	3	1		1	9	<b>14</b>
Nucleo TLC Potenza	TLC						
<b>PRATO</b>	<b>SC</b>	3	2	8	31	86	<b>130</b>
Montemurlo	D						
Vaiano	Vol.						
<b>RAGUSA</b>	<b>SC</b>	4	4	5	43	149	<b>205</b>
Modica	D						
Vittoria	D						
<b>RAVENNA</b>	<b>SC</b>	5	4	6	50	142	<b>207</b>
Ravenna Porto	P						
Faenza	D						
Lugo	D						
Cervia	M						
Casola Valsenio	Vol.						
<b>REGGIO CALABRIA</b>	<b>SC</b>	5	17	14	92	268	<b>396</b>
Reggio C. Sud	DC						
Reggio C. Aeroporto	A						
Palmi	D						
Polistena	D						
Siderno	D						
Melito Porto Salvo	D						
Gioiatauro Porto	P						
Bianco	M						
Villa S. Giovanni	D						
Rosarno	M						
Bagnara Calabria	Vol.						
<b>REGGIO EMILIA</b>	<b>SC</b>	3	3	2	34	123	<b>165</b>
Guastalla	D						
Castelnuovo ne' Monti	D						
S.Illario d'Enza	M						
<b>RIETI</b>	<b>SC</b>	4	3	3	23	64	<b>97</b>
Posta	M						
<b>RIMINI</b>	<b>SC</b>	2	3	3	60	134	<b>202</b>
Rimini Aeroporto	A						
Cattolica	D						

Sedi V.F.		Personale in servizio presso le Sedi al 31/12/2010					
Legenda: A =Dist.Aeroportuale CF =Centro Formazione D =Dist.Permanente DC =Dist.Perm.di città ELI =Nucleo.Elicotteristi M =Dist.Misto SC =Sede Centrale	Tipo	Dirigenti e Direttivi	Sost.Direttori e Ispettori	C.R.	C.S.	V.P.	Totale Sedi
<b>ROMA</b>	<b>SC</b>	22	35	66	430	1153	1706
Roma Eur	DC						
Roma LA Rustica	DC						
Roma Monte Mario	DC						
Roma Nomentano	DC						
Roma Ostia	DC						
Roma Ostiense	DC						
Roma Prati	DC						
Roma Fluviale	DC						
Roma Tuscolano 1	DC						
Roma Tuscolano 2	DC						
Ciampino Aeroporto	A						
Fiumicino Aeroporto	A						
Anzio	D						
Bracciano	D						
Campagnano	D						
Civitavecchia	D						
Civitavecchia Porto	P						
Colleferro	D						
Frascati	D						
Marino	D						
Palestrina	D						
Pomezia	D						
Subiaco	D						
Tivoli	D						
Torvaianica	D						
Velletri	D						
Montelibretti	D						
Ladispoli	D						
Anguillara	Vol.						
Montelanico	Vol.						
Nemi	Vol.						
<b>DIR. REG. LAZIO</b>	<b>DIR</b>	7	2	2	14	12	37
Nucleo TLC Roma	TLC						
Viterbo Smz.	SMZ						
Roma Smz.	SMZa						
Via del Calice officine reg.li	OR						
<b>ROVIGO</b>	<b>SC</b>	4	1	3	34	94	136
Adria	D						
Castelmassa	D						
<b>SALERNO</b>	<b>SC</b>	6	14	26	73	275	394
Salerno	DC						
Nocera Inferiore	D						
Eboli	D						
Vallo della Lucania	D						
Maiori	D						
Sala Consilina	D						
Policastro	D						
Mercato san Severino	D						
Sarno	D						
Giffoni V.P.	D						

Sedi V.F.		Personale in servizio presso le Sedi al 31/12/2010					
Legenda: A =Dist.Aeroportuale CF =Centro Formazione D =Dist.Permanente DC =Dist.Perm.di città ELI =Nucleo.Elicotteristi M =Dist.Misto SC =Sede Centrale	Tipo	Dirigenti e Direttivi	Sost.Direttori e Ispettori	C.R.	C.S.	V.P.	Totale Sedi
	<b>SASSARI</b>	<b>SC</b>	3	17	16	126	304
Alghero Aeroporto	A						
Alghero	D						
Costa Smeralda Aeroporto	A						
Olbia	D						
Olbia Porto	P						
Porto Torres Porto	P						
Tempio Pausania	D						
Ozieri	D						
Arzachena	M						
Bono	M						
La Maddalena	M						
<b>SAVONA</b>	<b>SC</b>	3	4	4	68	218	297
Savona Porto	P						
Albenga	D						
Albenga Aeroporto	A						
Finale ligure	D						
Cairo Montenotte	D						
Varazze	D						
Sassello	Vol.						
<b>SIENA</b>	<b>SC</b>	3	2	8	49	134	196
Montalcino	D						
Montepulciano	D						
Piancastagnaio	D						
Poggibonsi	D						
<b>SIRACUSA</b>	<b>SC</b>	5	6	9	64	168	252
Augusta	D						
Augusta Porto	P						
Lentini	D						
Noto	D						
Palazzolo Acreide	D						
Sortino	Vol.						
<b>SONDRIO</b>	<b>SC</b>	3	2		49	140	194
Bormio	D						
Chiavenna	D						
Morbegno	D						
Tirano	D						
Campodolcino	Vol.						
Chiesa Valmalenco	Vol.						
Grosio	Vol.						
Grosotto	Vol.						
Livigno	Vol.						
Madesimo	Vol.						
Ponte In Valtellina	Vol.						
Talamona	Vol.						
Tresivio	Vol.						

Sedi V.F.		Personale in servizio presso le Sedi al 31/12/2010					
Legenda: A =Dist.Aeroportuale CF =Centro Formazione D =Dist.Permanente DC =Dist.Perm.di città ELI =Nucleo.Elicotteristi M =Dist.Misto SC =Sede Centrale	Tipo	Dirigenti e Direttivi	Sost.Direttori e Ispettori	C.R.	C.S.	V.P.	Totale Sedi
<b>TARANTO</b>	<b>SC</b>	6	5	5	69	190	<b>275</b>
Taranto Gobetti	DC						
Taranto Aeroporto	A						
Martinafranca	D						
Taranto Porto	P						
Manduria	D						
Castellaneta	D						
<b>TERAMO</b>	<b>SC</b>	4	5	1	41	96	<b>147</b>
Roseto degli A.	D						
Nereto	M						
<b>TERNI</b>	<b>SC</b>	3	4	4	40	96	<b>147</b>
Amelia	D						
Orvieto	D						
Centro Formazione Papigno	CF						
<b>TORINO</b>	<b>SC</b>	12	11	16	145	482	<b>666</b>
Torino Lingotto	DC						
Torino Stura	DC						
Torino Aeroporto	A						
Grugliasco	D						
Ivrea	D						
Pinerolo	D						
Susa	D						
Chieri	D						
Almese	Vol.						
Alpignano	Vol.						
Avigliana	Vol.						
Bardonecchia	Vol.						
Borgone	Vol.						
Bosconero	Vol.						
Bussoleno	Vol.						
Carignano	Vol.						
Carmagnola	Vol.						
Caselle	Vol.						
Castellamonte	Vol.						
Chiomonte	Vol.						
Chivasso	Vol.						
Condove	Vol.						
Cuorgne'	Vol.						
Exilles	Vol.						
Fenestrelle	Vol.						
Giaveno	Vol.						
Grugliasco	Vol.						
Lanzo	Vol.						
Luserna	Vol.						
Mathi	Vol.						
Montalenghe	Vol.						
Montanaro	Vol.						
Nole	Vol.						

Sedi V.F.		Personale in servizio presso le Sedi al 31/12/2010					
Legenda: A =Dist.Aeroportuale CF =Centro Formazione D =Dist.Permanente DC =Dist.Perm.di città ELI =Nucleo.Elicotteristi M =Dist.Misto SC =Sede Centrale	Tipo	Dirigenti e Direttivi	Sost.Direttori e Ispettori	C.R.	C.S.	V.P.	Totale Sedi
Oulx	Vol.						
Riva Presso Chieri	Vol.						
Rivalta	Vol.						
Rivarolo	Vol.						
Rivoli	Vol.						
Rondissone	Vol.						
Salbertrand	Vol.						
San Maurizio	Vol.						
Sant'Antonino	Vol.						
Santena	Vol.						
Sauze D'Oulx	Vol.						
Sestriere	Vol.						
Susa	Vol.						
Torre Pellice	Vol.						
Venaria	Vol.						
Vico-Canavese	Vol.						
Vinovo	Vol.						
Viu'	Vol.						
Volpiano	Vol.						
<b>DIR. REG. PIEMONTE</b>	<b>DIR</b>	<b>8</b>	<b>9</b>	<b>10</b>	<b>19</b>	<b>10</b>	<b>56</b>
Nucleo TLC Torino	TLC						
Torino Smz.	SMZ						
N.E. Torino	ELI						
<b>TRAPANI</b>	<b>SC</b>	<b>5</b>	<b>7</b>	<b>10</b>	<b>103</b>	<b>244</b>	<b>369</b>
Trapani Porto	P						
Trapani Aeroporto	A						
Alcamo	D						
Castelvetrano	D						
Marsala	D						
Mazara del Vallo	D						
Pantelleria Aeroporto	A						
Pantelleria	M						
Salemi	Vol.						
<b>TREVISO</b>	<b>SC</b>	<b>5</b>	<b>3</b>	<b>3</b>	<b>84</b>	<b>207</b>	<b>302</b>
Treviso Aeroporto	A						
Vittorio Veneto	D						
Castelfranco Veneto	D						
Conegliano	D						
Montebelluna	D						
Motta di Livenza	D						
Asolo	Vol.						
Gaiarine	Vol.						
<b>TRIESTE</b>	<b>SC</b>	<b>5</b>	<b>2</b>	<b>4</b>	<b>53</b>	<b>165</b>	<b>229</b>
Trieste Opicina	DC						
Trieste Porto	P						
Muggia	D						
<b>DIR. REG. FRIULI V.G.</b>	<b>DIR</b>						
Trieste Smz.	SMZ						
Nucleo TLC Udine	TLC						

Sedi V.F.		Personale in servizio presso le Sedi al 31/12/2010					
Legenda: A =Dist.Aeroportuale CF =Centro Formazione D =Dist.Permanente DC =Dist.Perm.di città ELI =Nucleo.Elicotteristi M =Dist.Misto SC =Sede Centrale	Tipo	Dirigenti e Direttivi	Sost.Direttori e Ispettori	C.R.	C.S.	V.P.	Totale Sedi
<b>UDINE</b>	<b>SC</b>	4	6	10	63	163	<b>246</b>
Cervignano	D						
Tarvisio	D						
Tolmezzo	D						
Gemona	D						
Ampezzo	Vol.						
Cividale	D						
Cercivento	Vol.						
Codroipo	Vol.						
Forni Avoltri	Vol.						
Forni Di Sopra	Vol.						
Forni Di Sotto	Vol.						
Latisana	Vol.						
Lignano	Vol.						
Paularo	Vol.						
Pontebba	Vol.						
Rigolato	Vol.						
San Daniele	Vol.						
Sutrio	Vol.						
<b>VARESE</b>	<b>SC</b>	6	14	10	102	337	<b>469</b>
Varese Aeroporto	A						
Busto Gallarate	D						
Luino	D						
Saronno	D						
Somma Lombarda	D						
Ispra	D						
<b>VENEZIA (e Mestre)</b>	<b>SC</b>	10	9	13	168	420	<b>620</b>
Venezia Lido	DC						
Venezia Marghera	DC						
Venezia Mestre	DC						
Venezia Porto	P						
Venezia Aeroporto	A						
Chioggia	D						
Mira	D						
Portogruaro	D						
S.Dona' di Piave	D						
Iesolo	D						
Cavarzere	D						
Mirano	M						
<b>VERBANIA</b>	<b>SC</b>	4	2		32	80	<b>118</b>
Domodossola	D						
Baceno	Vol.						
Gravellona Toce	Vol.						
Macugnaga	Vol.						
Omegna	Vol.						
S. Maria Maggiore	Vol.						
Stresa	Vol.						
Varzo	Vol.						
Villadossola	Vol.						

Sedi V.F.		Personale in servizio presso le Sedi al 31/12/2010					
Legenda: A =Dist.Aeroportuale CF =Centro Formazione D =Dist.Permanente DC =Dist.Perm.di città ELI =Nucleo.Elicotteristi M =Dist.Misto SC =Sede Centrale	Tipo	Dirigenti e Direttivi	Sost.Direttori e Ispettori	C.R.	C.S.	V.P.	Totale Sedi
	<b>VERCELLI</b>	SC	4	2	2	35	70
Varallo	D						
Centro Formazione Varallo Sesia	CF						
Livorno Ferraris	D						
Alagna Valsesia	Vol.						
Cravagliana	Vol.						
Santhia'	Vol.						
Trino	Vol.						
<b>VERONA</b>	SC	4	4	4	65	190	267
Verona Aeroporto	A						
Bardolino Garda	D						
Legnago	D						
<b>VIBO VALENTIA</b>	SC	3	2	2	36	87	130
Vibo Porto	P						
Serra S Bruno	D						
<b>VICENZA</b>	SC	3	4	4	60	177	248
Arzignano	D						
Asiago	D						
Bassano del Grappa	D						
Lonigo	D						
Schio	D						
Thiene	Vol.						
<b>VITERBO</b>	SC	2	3	1	30	105	141
Civita Castellana	D						
Gradoli	D						
<b>TOTALI</b>		<b>583</b>	<b>655</b>	<b>800</b>	<b>6.621</b>	<b>18.913</b>	<b>27.572</b>



PERSONALE INTERVENUTO  
PER COMANDO

## PERSONALE INTERVENUTO PER COMANDO

	DIRETTIVI	ISPETTORI SOSTITUTI DIRETTORI	CAPO REPARTO	CAPO SQUADRA	VIGILI PERMANENTI	VVA	DISCONTINUI	VOLONTARI TECNICI	VOLONTARI VIGILI	TOTALE PER COMANDO
AGRIGENTO	45	23	50	7.033	20.564	28	3.180	0	0	30.923
ALESSANDRIA	53	32	8	6.692	21.422	99	4.485	498	270	33.559
ANCONA	40	75	42	8.924	25.235	7	7.333	3	7	41.666
AREZZO	37	58	52	5.192	16.767	7	4.887	194	624	27.818
ASCOLI PICENO	5	15	35	4.206	11.847	25	2.613	1	4	18.751
ASTI	28	22	0	2.715	8.057	125	810	11	1.911	13.679
AVELLINO	13	21	246	5.423	17.236	14	4.181	410	113	27.657
BARI	136	21	22	14.997	51.805	28	5.566	3	0	72.578
BELLUNO	18	11	116	3.475	10.420	31	1.887	119	2.210	18.287
BENEVENTO	13	60	378	4.722	16.561	31	4.439	0	0	26.204
BERGAMO	17	10	58	3.744	12.193	12	2.753	3.151	2.910	24.848
BIELLA	21	3	5	1.640	5.808	11	1.328	108	2.205	11.129
BOLOGNA	148	226	573	10.886	35.186	46	5.756	1.233	9.956	64.010
BRESCIA	88	10	40	4.669	18.468	20	4.337	1.262	7.100	35.994
BRINDISI	43	20	289	6.868	19.401	25	3.808	2	0	30.456
CAGLIARI	119	72	93	9.155	35.521	61	10.228	8	2	55.259
CALTANISSETTA	50	23	76	4.780	22.200	4.496	5.299	2.332	23	39.279
CAMPOBASSO	7	17	6	2.959	9.191	241	2.395	0	0	14.816
CASERTA	62	35	457	6.946	31.437	16	3.671	2	0	42.626
CATANIA	178	73	387	15.205	48.417	194	4.904	52	6.395	75.805
CATANZARO	36	37	357	7.733	21.910	63	5.486	10	5	35.637
CHIETI	17	11	286	5.386	14.452	23	4.136	509	0	24.820
COMO	18	7	161	2.536	9.891	14	2.338	2.409	6.828	24.202
COSENZA	79	33	242	7.258	23.953	276	6.203	541	5.220	43.805
CREMONA	22	13	29	2.640	8.501	19	1.729	1	17	12.971
CROTONE	60	9	155	4.287	17.549	10	2.877	4	0	24.951
CUNEO	34	6	364	4.200	13.603	52	2.474	2.553	8.297	31.583
ENNA	15	13	121	3.843	12.138	27	4.580	12	1.258	22.007
FERRARA	37	18	13	4.720	15.924	18	3.005	14	2.200	25.949
FIRENZE	58	61	155	12.612	39.951	78	8.300	59	2.879	64.153

	DIRETTIVI	ISPETTORI SOSTITUTI DIRETTORI	CAPO REPARTO	CAPO SQUADRA	VIGILI PERMANENTI	VVA	DISCONTINUI	VOLONTARI TECNICI	VOLONTARI VIGILI	TOTALE PER COMANDO
FOGGIA	86	49	247	8.666	30.984	334	5.508	9	0	45.883
FORLI	28	26	15	6.190	17.777	608	1.962	27	3.308	29.941
FROSINONE	56	17	392	6.975	21.167	35	6.838	5	0	35.485
GENOVA	106	477	365	14.147	45.518	12	355	0	0	60.980
GORIZIA	49	49	10	3.643	10.438	9	2.030	1	0	16.229
GROSSETO	26	28	30	5.459	15.653	10	3.755	23	282	25.266
IMPERIA	14	27	6	3.554	8.852	6	1.037	1	0	13.497
ISERNIA	10	23	25	2.137	6.471	5	1.606	0	0	10.277
L'AQUILA	21	105	186	6.679	17.325	65	4.881	9	1	29.272
LA SPEZIA	39	66	20	4.686	15.262	18	2.344	10	378	22.823
LATINA	43	64	1.088	9.374	26.240	25	8.381	19	0	45.234
LECCE	41	44	613	8.038	24.698	32	6.231	1.846	4.013	45.556
LECCO	42	14	2	1.419	5.206	16	524	126	4.785	12.134
LIVORNO	40	16	79	5.344	16.813	28	3.640	28	34	26.022
LODI	19	26	18	1.509	5.795	0	1.077	19	4.212	12.675
LUCCA	18	18	48	4.757	14.977	40	3.457	3	0	23.318
MACERATA	26	20	3	4.415	13.273	91	4.353	47	12	22.240
MANTOVA	25	19	4	2.899	14.411	25	1.264	1	0	18.648
MASSA CARRARA	17	31	49	3.925	11.824	132	2.726	3	1	18.708
MATERA	20	8	89	4.747	14.136	10	2.554	3.494	17	25.075
MESSINA	136	71	347	9.478	31.230	2.733	7.020	31	0	51.046
MILANO	134	37	194	29.723	126.671	52	4.141	681	15.619	177.252
MODENA	46	21	36	5.809	21.205	133	3.169	559	1.744	32.722
NAPOLI	261	126	1.718	24.755	98.086	48	2.030	14	146	127.184
NOVARA	27	13	8	3.778	10.900	22	2.543	2	1.127	18.420
NUORO	13	5	13	4.516	14.201	42	3.782	2	1	22.575
ORISTANO	13	20	18	2.276	7.496	17	1.138	391	108	11.477
PADOVA	46	32	45	6.408	21.103	49	2.482	373	390	30.928
PALERMO	215	177	672	18.472	60.597	104	10.148	19	2.798	93.202
PARMA	44	25	76	3.576	13.905	24	1.181	29	1.754	20.614
PAVIA	21	15	16	3.895	12.813	15	2.776	145	6.025	25.721
PERUGIA	38	27	441	10.991	31.169	36	6.891	117	105	49.815
PESARO	52	36	89	5.906	16.173	34	4.507	2	3	26.802
PESCARA	53	78	132	4.517	14.227	77	3.151	374	4.064	26.673
PIACENZA	49	17	52	2.347	12.177	47	1.354	1	4	16.048
PISA	45	37	22	5.935	17.266	105	3.083	742	3.626	30.861

	DIRETTIVI	ISPETTORI SOSTITUITI DIRETTORI	CAPO REPARTO	CAPO SQUADRA	VIGILI PERMANENTI	VVA	DISCONTINUI	VOLONTARI TECNICI	VOLONTARI VIGILI	TOTALE PER COMANDO
PISTOIA	19	24	11	4.311	12.835	17	3.526	1	62	20.806
PORDENONE	38	11	4	4.005	12.801	24	3.000	5	2	19.890
POTENZA	27	6	93	3.945	11.429	11	3.437	5	10	18.963
PRATO	107	60	186	4.195	17.208	8	1.514	92	432	23.802
RAGUSA	30	34	73	5.287	20.878	32	4.092	23	2.957	33.406
RAVENNA	44	20	56	5.935	19.120	75	4.326	115	222	29.913
REGGIO CALABRIA	216	18	217	8.176	29.383	899	5.801	289	0	44.999
REGGIO EMILIA	24	16	63	3.793	13.526	11	2.912	7	27	20.379
RIETI	34	23	211	2.683	7.270	5	2.733	0	0	12.959
RIMINI	18	19	19	5.234	14.382	13	3.767	3	0	23.455
ROMA	293	355	3.143	54.091	183.334	324	5.311	496	2.990	250.337
ROVIGO	47	19	18	3.254	8.543	7	2.813	3	0	14.704
SALERNO	57	61	740	10.459	40.744	224	6.304	124	296	59.009
SASSARI	68	141	261	9.652	27.492	62	6.440	13	25	44.154
SAVONA	52	51	13	7.154	23.023	41	2.237	9	26	32.606
SIENA	9	24	141	5.125	14.783	26	3.577	8	1	23.694
SIRACUSA	23	40	142	6.663	22.682	78	3.974	888	1.751	36.241
SONDRIO	10	12	35	2.181	6.938	1	831	22	1.469	11.499
TARANTO	45	26	126	8.836	28.726	47	5.466	1	0	43.273
TERAMO	38	25	123	3.820	11.670	28	2.500	2	0	18.206
TERNI	61	88	96	4.675	11.577	14	3.334	2	0	19.847
TORINO	150	58	220	20.387	75.351	257	3.907	3.318	30.575	134.223
TRAPANI	65	16	833	8.782	27.580	37	3.615	1.182	5.267	47.377
TREVISO	23	39	79	6.633	19.077	38	3.278	698	185	30.050
TRIESTE	53	50	34	5.603	20.793	27	2.451	1	19	29.031
UDINE	20	15	29	5.511	17.285	18	5.311	701	4.519	33.409
VARESE	116	176	151	6.614	25.203	120	914	115	1.008	34.417
VENEZIA	88	140	213	13.235	41.903	144	1.923	326	3.050	61.022
VERBANO-CUSIO-OSSOLA	27	4	1	2.380	7.868	7	1.047	54	3.354	14.742
VERCELLI	45	18	25	2.266	9.288	13	1.291	79	1.153	14.178
VERONA	23	25	42	5.816	20.233	47	2.100	57	471	28.814
VIBO VALENTIA	11	28	148	4.284	12.344	16	2.680	7	0	19.518
VICENZA	20	20	101	5.568	18.619	144	2.842	180	379	27.873
VITERBO	31	93	77	4.952	17.930	19	3.271	1	3	26.377
<b>TOTALE</b>	<b>5.348</b>	<b>4.654</b>	<b>19.708</b>	<b>691.896</b>	<b>2.313.465</b>	<b>13.970</b>	<b>361.432</b>	<b>33.481</b>	<b>175.244</b>	<b>3.619.198</b>

PERSONALE SPECIALISTA  
INTERVENUTO

## PERSONALE SPECIALISTA INTERVENUTO

ELICOTTERISTI  
5.743  
(totale degli intervenuti)



NUMERO INTERVENTI  
1.823

SOMMOZZATORI  
10.003  
(totale degli intervenuti)



NUMERO INTERVENTI  
2.618

PERSONALE INFORTUNATO  
E DECEDUTO

## PERSONALE INFORTUNATO E DECEDUTO

	INFORTUNATI VV.F.	INFORTUNATI ALTRE ORGANIZZ.	DECEDUTI VV.F.	DECEDUTI ALTRE ORGANIZZ.	TOTALE
AGRIGENTO	1	0	0	0	1
ALESSANDRIA	3	0	0	0	3
ANCONA	2	1	0	1	4
AREZZO	1	0	0	1	2
ASCOLI PICENO	1	0	0	1	2
ASTI	0	0	0	0	0
AVELLINO	8	0	0	1	9
BARI	6	0	0	1	7
BELLUNO	1	0	0	0	1
BENEVENTO	0	0	0	0	0
BERGAMO	6	25	0	0	31
BIELLA	1	0	0	0	1
BOLOGNA	10	0	0	4	14
BRESCIA	5	0	0	0	5
BRINDISI	1	1	0	0	2
CAGLIARI	1	0	0	0	1
CALTANISSETTA	1	0	0	0	1
CAMPOBASSO	0	0	0	0	0
CASERTA	0	0	0	0	0
CATANIA	5	0	0	0	5
CATANZARO	0	0	0	0	0
CHIETI	1	0	0	0	1
COMO	0	0	0	2	2
COSENZA	2	0	0	0	2
CREMONA	2	0	0	0	2
CROTONE	0	0	0	0	0
CUNEO	1	0	0	1	2
ENNA	1	0	0	0	1



	INFORTUNATI VV.F.	INFORTUNATI ALTRE ORGANIZZ.	DECEDUTI VV.F.	DECEDUTI ALTRE ORGANIZZ.	TOTALE
FERRARA	1	0	0	0	1
FIRENZE	2	0	0	0	2
FOGGIA	2	0	0	1	3
FORLI	2	0	0	0	2
FROSINONE	2	0	0	0	2
GENOVA	5	0	0	9	14
GORIZIA	1	0	0	0	1
GROSSETO	2	0	0	0	2
IMPERIA	0	0	0	0	0
ISERNIA	1	0	0	0	1
L'AQUILA	1	0	0	0	1
LA SPEZIA	2	0	0	1	3
LATINA	3	3	0	2	8
LECCE	2	0	0	0	2
LECCO	2	0	0	0	2
LIVORNO	0	0	0	0	0
LODI	0	0	0	1	1
LUCCA	0	0	0	0	0
MACERATA	2	1	0	0	3
MANTOVA	0	1	0	2	3
MASSA CARRARA	0	0	0	0	0
MATERA	0	0	0	0	0
MESSINA	3	2	0	3	8
MILANO	14	7	1	5	27
MODENA	4	2	0	0	6
NAPOLI	12	6	0	2	20
NOVARA	1	0	0	0	1
NUORO	1	1	0	0	2
ORISTANO	0	0	0	0	0
PADOVA	2	2	0	0	4
PALERMO	0	0	0	0	0
PARMA	0	0	0	0	0
PAVIA	2	1	0	0	3

	INFORTUNATI VV.F.	INFORTUNATI ALTRE ORGANIZZ.	DECEDUTI VV.F.	DECEDUTI ALTRE ORGANIZZ.	TOTALE
PERUGIA	1	0	0	0	1
PESARO	3	0	0	0	3
PESCARA	0	0	0	0	0
PIACENZA	2	0	0	0	2
PISA	0	0	0	1	1
PISTOIA	2	0	0	0	2
PORDENONE	0	0	0	0	0
POTENZA	0	0	0	0	0
PRATO	0	0	0	0	0
RAGUSA	3	0	0	0	3
RAVENNA	0	0	0	0	0
REGGIO CALABRIA	3	0	0	0	3
REGGIO EMILIA	1	1	0	0	2
RIETI	0	0	0	0	0
RIMINI	0	1	0	0	1
ROMA	17	0	1	10	28
ROVIGO	0	0	0	1	1
SALERNO	1	0	0	4	5
SASSARI	1	0	0	1	2
SAVONA	1	0	0	0	1
SIENA	2	0	0	0	2
SIRACUSA	1	0	1	0	2
SONDRIO	0	0	0	0	0
TARANTO	3	0	0	0	3
TERAMO	0	0	0	0	0
TERNI	0	0	0	1	1
TORINO	5	42	0	9	56
TRAPANI	4	0	0	0	4
TREVISO	1	2	1	0	4
TRIESTE	2	0	0	0	2
UDINE	0	1	0	0	1
VARESE	1	1	0	2	4
VENEZIA	5	0	0	7	12

	INFORTUNATI VV.F.	INFORTUNATI ALTRE ORGANIZZ.	DECEDUTI VV.F.	DECEDUTI ALTRE ORGANIZZ.	TOTALE
VERBANO-CUSIO-OSSOLA	0	0	0	0	0
VERCELLI	11	0	0	0	11
VERONA	1	0	0	0	1
VIBO VALENTIA	0	0	0	0	0
VICENZA	1	0	0	0	1
VITERBO	1	0	0	0	1
	<b>202</b>	<b>101</b>	<b>4</b>	<b>74</b>	<b>381</b>

RECUPERI E  
SALVATAGGI

## RECUPERI E SALVATAGGI PERSONE E ANIMALI

	SALVATAGGIO PERSONE				RECUPERO SALME				Persone Ferite
	Uomini Salvati	Donne Salvate	Bambini Salvati	Animali Salvati	Uomini Recuperati	Donne Recuperate	Bambini Recuperati	Animali Recuperati	
AGRIGENTO	23	12	5	25	13	4	2	2	34
ALESSANDRIA	140	147	16	61	17	9	2	6	119
ANCONA	39	25	3	14	25	9	2	2	61
AREZZO	45	54	9	15	21	6	1	5	27
ASCOLI PICENO	23	10	3	32	12	1	0	3	20
ASTI	14	18	2	13	8	3	0	32	14
AVELLINO	11	5	0	6	6	3	0	3	11
BARI	76	109	13	79	22	9	0	35	65
BELLUNO	282	310	26	41	31	7	0	15	276
BENEVENTO	7	3	0	10	5	1	2	0	0
BERGAMO	119	114	26	42	37	12	1	11	130
BIELLA	37	33	1	19	9	7	0	6	24
BOLOGNA	199	251	28	86	48	30	3	28	197
BRESCIA	147	127	48	69	46	10	5	9	212
BRINDISI	39	28	3	20	7	3	2	7	47
CAGLIARI	44	64	5	86	26	9	2	100.002	29
CALTANISSETTA	25	28	7	61	5	4	3	3	19
CAMPOBASSO	12	7	6	6	7	0	0	0	10
CASERTA	12	6	3	12	13	0	0	0	16
CATANIA	33	21	9	48	15	4	2	8	35
CATANZARO	9	2	1	43	9	3	0	13	25
CHIETI	44	46	5	51	13	1	0	2	68
COMO	132	92	31	83	24	12	0	11	166
COSENZA	27	27	4	14	19	0	1	0	25
CREMONA	156	140	16	25	37	9	0	18	200
CROTONE	38	25	18	7	10	3	0	1	21
CUNEO	122	109	19	254	37	11	0	38	207

	SALVATAGGIO PERSONE				RECUPERO SALME				Persone Ferite
	Uomini Salvati	Donne Salvate	Bambini Salvati	Animali Salvati	Uomini Recuperati	Donne Recuperate	Bambini Recuperati	Animali Recuperati	
ENNA	4	2	0	59	6	1	0	1	2
FERRARA	28	30	2	30	19	9	1	5	67
FIRENZE	127	191	15	69	40	18	2	9	122
FOGGIA	77	51	14	15	61	1	1	2	61
FORLI	37	24	78	14	7	1	1	2	20
FROSINONE	44	0	2	7	5	1	0	2	9
GENOVA	341	221	54	93	90	10	1	8	259
GORIZIA	121	68	4	33	5	2	0	12	82
GROSSETO	20	39	0	22	9	3	0	1	54
IMPERIA	36	27	9	13	4	3	0	6	40
ISERNIA	1	2	0	2	4	0	0	1	8
L'AQUILA	28	34	5	37	6	4	0	8	33
LA SPEZIA	51	37	14	18	15	1	0	4	32
LATINA	44	43	1	11	19	2	6	2	54
LECCE	76	56	12	105	10	3	0	13	65
LECCO	44	54	9	23	15	6	2	2	62
LIVORNO	53	37	6	9	10	3	2	2	14
LODI	77	69	9	117	24	5	0	56	121
LUCCA	24	45	8	31	9	3	0	5	24
MACERATA	55	49	9	26	16	2	0	10	48
MANTOVA	65	75	21	80	25	9	2	2	96
MASSA CARRARA	14	11	2	4	7	3	2	0	17
MATERA	28	19	7	20	11	1	0	9	21
MESSINA	89	11	0	24	10	3	0	1	41
MILANO	611	680	112	202	139	38	1	63	352
MODENA	84	60	31	29	25	3	1	7	101
NAPOLI	90	68	19	76	31	18	1	3	56
NOVARA	47	64	17	49	17	5	1	10	55
NUORO	30	26	2	16	7	2	0	1	46
ORISTANO	8	3	2	5	5	1	0	0	4
PADOVA	138	160	46	69	30	21	2	9	159
PALERMO	39	36	8	23	15	1	0	10	18
PARMA	75	74	14	37	17	6	1	1	99
PAVIA	47	56	10	178	21	11	2	5	25
PERUGIA	85	56	8	38	44	13	0	10	91

	SALVATAGGIO PERSONE				RECUPERO SALME				Persone Ferite
	Uomini Salvati	Donne Salvate	Bambini Salvati	Animali Salvati	Uomini Recuperati	Donne Recuperate	Bambini Recuperati	Animali Recuperati	
PESARO	53	66	10	16	11	4	0	2	75
PESCARA	43	29	2	14	6	5	0	0	19
PIACENZA	38	60	13	92	8	2	0	1	105
PISA	39	27	5	42	11	2	0	6	67
PISTOIA	42	46	13	25	6	2	0	10	22
PORDENONE	146	100	25	88	16	10	0	8	252
POTENZA	19	9	5	24	15	3	0	6	25
PRATO	100	120	25	32	4	4	0	3	34
RAGUSA	14	16	2	19	9	2	0	5	22
RAVENNA	35	32	1	16	14	4	0	2	26
REGGIO CALABRIA	34	21	1	13	12	5	0	0	5
REGGIO EMILIA	58	65	9	86	15	4	1	6	88
RIETI	11	8	1	7	4	0	0	46	18
RIMINI	23	28	9	24	7	2	0	4	76
ROMA	184	185	41	152	126	256	2	146	174
ROVIGO	45	56	8	24	20	8	0	4	68
SALERNO	72	50	24	69	22	9	1	8	18
SASSARI	119	72	13	42	15	2	0	59	80
SAVONA	50	39	8	43	13	7	1	8	114
SIENA	48	44	13	37	16	4	0	6	63
SIRACUSA	14	15	4	72	13	1	0	7	8
SONDRIO	49	36	3	24	34	5	0	20	90
TARANTO	33	32	8	32	16	7	1	16	15
TERAMO	21	21	2	7	6	3	0	0	29
TERNI	14	12	1	25	9	4	0	32	22
TORINO	276	303	44	148	102	50	1	19	261
TRAPANI	34	25	10	25	7	4	0	3	49
TREVISO	324	333	116	976	50	15	1	37	336
TRIESTE	52	63	15	36	8	8	0	14	29
UDINE	207	183	20	136	40	24	2	29	312
VARESE	153	147	36	108	42	16	0	9	129
VENEZIA	154	144	35	63	71	16	2	5	190
VERBANO-CUSIO-OSSOLA	28	26	9	31	29	4	0	26	43
VERCELLI	65	47	3	31	13	4	0	11	48
VERONA	187	105	19	85	34	12	0	8	102

	SALVATAGGIO PERSONE				RECUPERO SALME				Persone Ferite
	Uomini Salvati	Donne Salvate	Bambini Salvati	Animali Salvati	Uomini Recuperati	Donne Recuperate	Bambini Recuperati	Animali Recuperati	
VIBO VALENTIA	2	2	0	8	6	0	0	21	2
VICENZA	153	158	55	205	48	17	0	65	116
VITERBO	34	52	13	385	6	4	0	3	26
<b>TOTALE</b>	<b>7.566</b>	<b>7.068</b>	<b>1.478</b>	<b>6.068</b>	<b>2.184</b>	<b>912</b>	<b>69</b>	<b>101.197</b>	



MEZZI IMPIEGATI  
DAL C.N.VV.F.

## MEZZI IMPIEGATI DAL C.N.VV.F.

SIGLA		NUMERO INTERVENTI
Aps	Autopompa serbatoio	637.856
Ca	Campagnola	90.060
As	Autoscala	55.645
Caesk	Campagnola attrezzata con modulo ESK 400	53.734
Abp	Autobotte pompa	31.231
Af	Autofurgone con carrozzeria chiusa	23.652
Av	Autovettura	9.059
Afpol	Autofurgone Polisoccorso	8.371
Ag	Autogrue	7.777
Acts	Autocarro con apparecchiatura schiuma "CO2"	7.572
Eli	Elicottero	2.157
Ais	Autoidroschiuma	1.640
Mbp	Moto Barca Pompa	1.528
Afnuc	Autofurgone Laboratorio Nucleare	1.429
Al	Autolettiga	1.106
Bp	Battello pneumatico	801
Atrid	Automezzo tridimensionale	773
Altro1	Mezzi non codificati	433
Altro3	Mezzi non codificati	365
Ba	Barca	328
Altro2	Mezzi non codificati	174
Ms	Motoscafo	171
Canuc	Campagnola attrezzata nucleare	150
Ari	Automezzo rapido intervento aeroportuale	90
<b>TOTALE</b>		
		<b>936.102</b>

CONSUMO  
CARBURANTI

## CONSUMO CARBURANTI PER REGIONE

	SERVIZI DI SOCCORSO				SERVIZI DI ISTITUTO		
	BENZINA		GASOLIO		BENZINA		GASOLIO
	LITRI		LITRI		LITRI		LITRI
ABRUZZO	1.673		601.818		43.419		266.102
BASILICATA	2.844		138.522		2.604		64.070
CALABRIA	5.289		344.780		13.782		305.820
CAMPANIA	15.080		738.643		15.396		304.602
EMILIA ROMAGNA	4.781		585.966		21.849		368.674
FRIULI VENEZIA GIULIA	5.378		224.757		14.808		169.525
LAZIO	18.469		795.510		21.039		420.645
LIGURIA	14.432		255.922		21.155		298.028
LOMBARDIA	31.988		1.141.151		54.165		402.817
MARCHE	2.917		200.836		28.879		262.482
MOLISE	567		68.161		3.115		60.015
PIEMONTE	6.881		482.162		28.108		442.991
PUGLIA	7.356		563.534		42.231		341.708
SARDEGNA	73.076		314.199		26.186		92.970
SICILIA	12.392		1.033.347		21.940		450.699
TOSCANA	33.403		383.418		39.013		567.317
UMBRIA	3.196		172.641		5.015		14.924
VENETO	10.387		535.140		34.515		512.986
<b>TOTALE SERVIZI DI SOCCORSO</b>	<b>250.109</b>		<b>8.580.507</b>	<b>TOTALE SERVIZI DI ISTITUTO</b>	<b>437.219</b>		<b>5.346.375</b>

# CONSUMO CARBURANTI SERVIZI DI SOCCORSO BENZINA IN LITRI

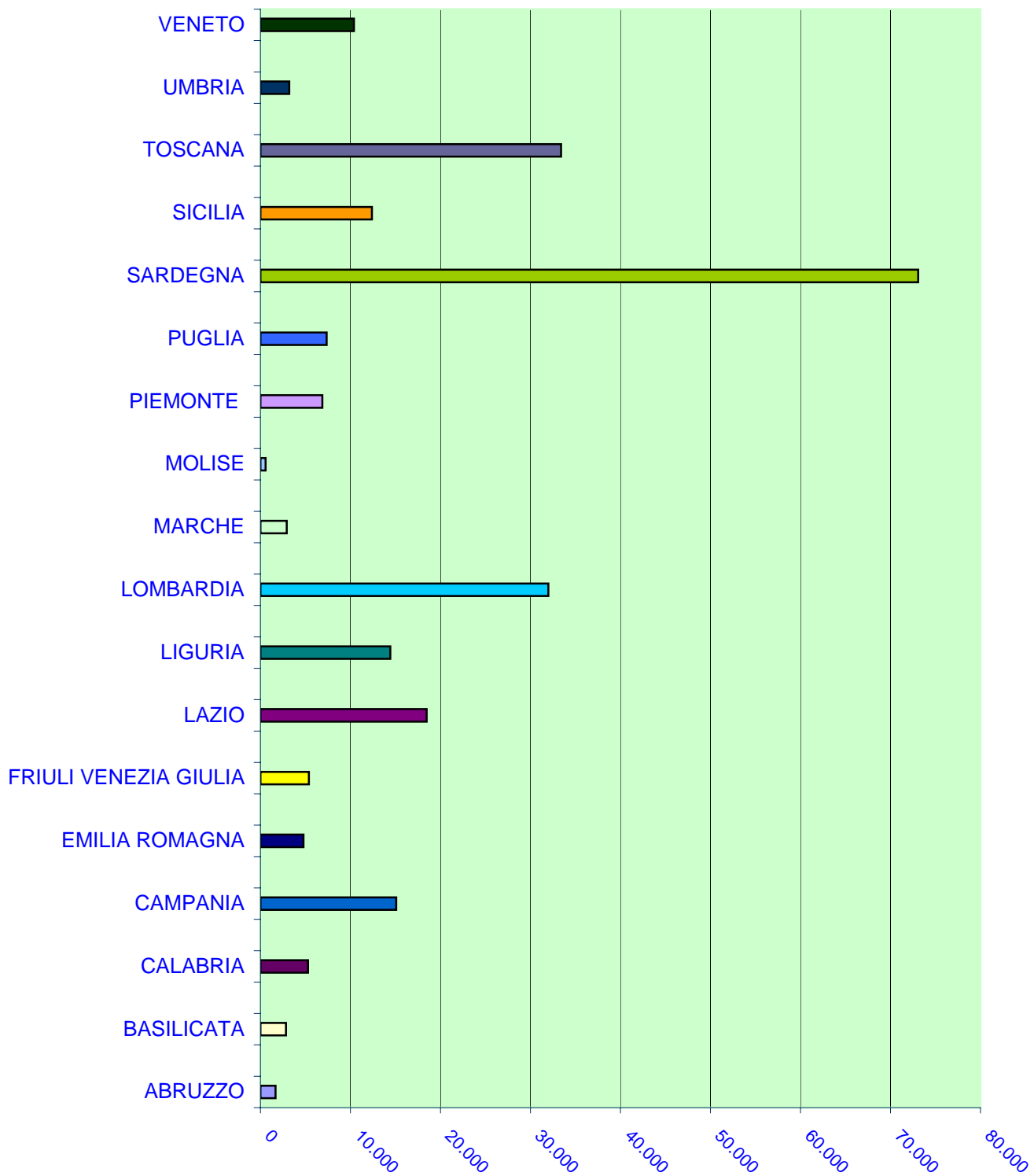

## CONSUMO CARBURANTI SERVIZIO DI SOCCORSO GASOLIO IN LITRI

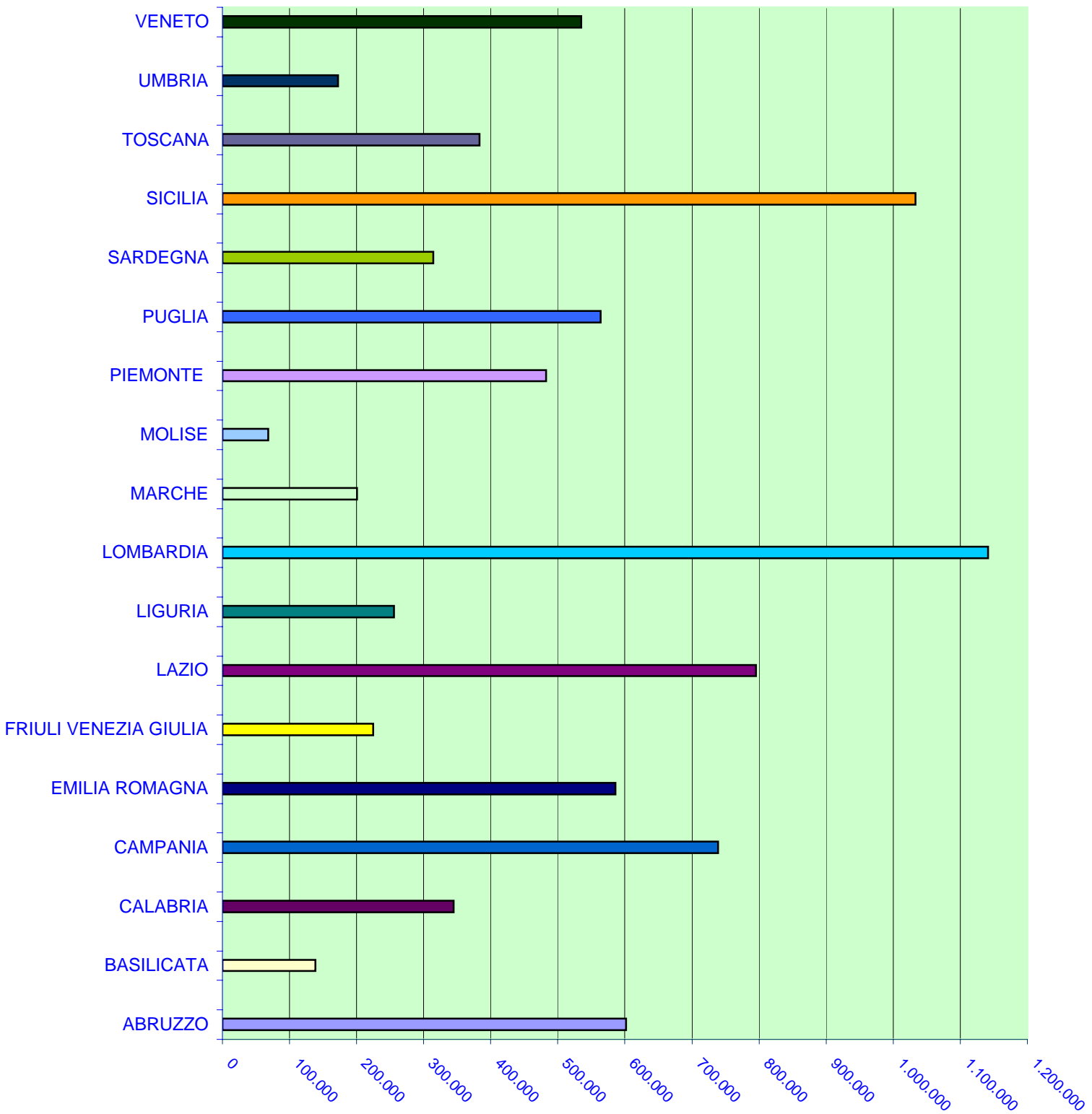

CONSUMO CARBURANTI  
SERVIZIO DI ISTITUTO  
BENZINA IN LITRI

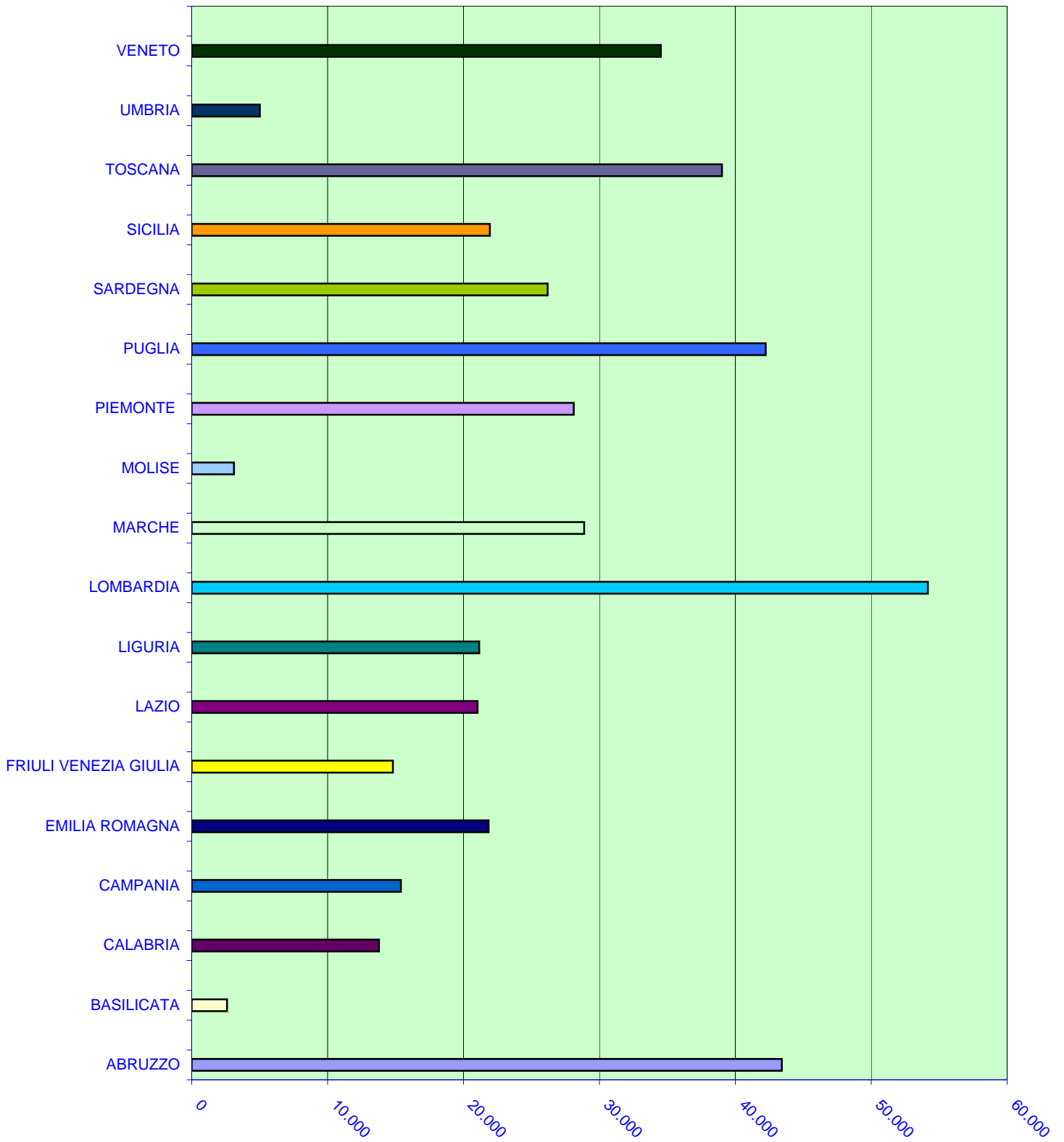

## CONSUMO CARBURANTI SERVIZI DI ISTITUTO GASOLIO IN LITRI

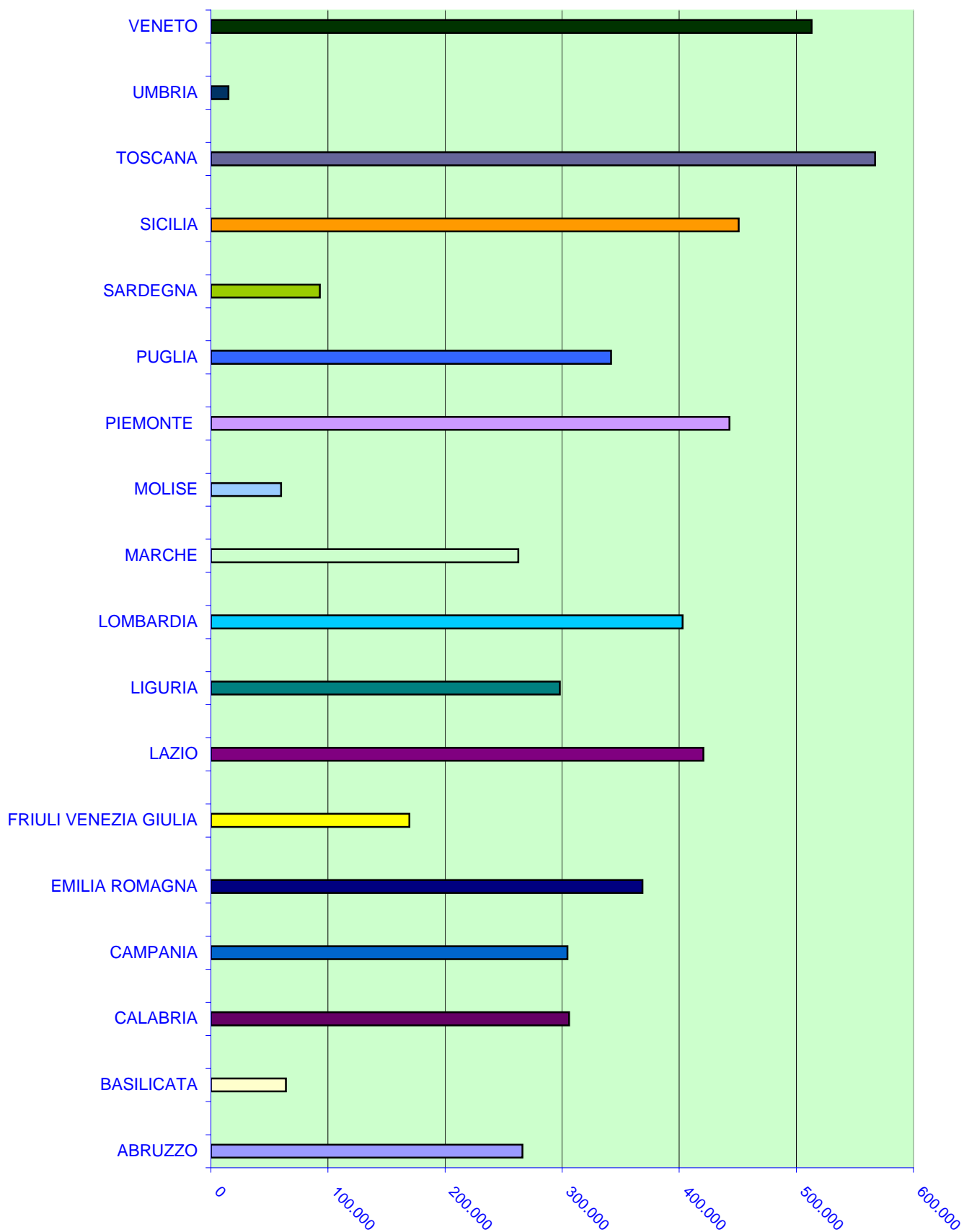



PREVENZIONE  
INCENDI

## PREVENZIONE INCENDI

### PER DIREZIONI REGIONALI VV.F.

<b>Riepilogo dati statistici anno 2010</b>								
Direzioni Regionali VV.F.	Istanze presentate				Pratiche evase			
	pareri di conformita'	sopralluoghi per rilascio di CPI	rinnovi CPI	totale istanze presentate	pareri di conformita'	sopralluoghi per rilascio di CPI	rinnovi CPI	totale pratiche evase
Abruzzo e Molise	1.557	2.050	992	4.599	1.432	1.461	940	3.833
Calabria	911	1.649	557	3.117	833	1.147	558	2.538
Campania	3.691	2.858	3.605	10.154	3.060	2.350	3.101	8.511
Emilia Romagna	5.214	5.863	5.743	16.820	4.574	4.587	5.615	14.776
Friuli V. G.	1.299	2.447	2.252	5.998	1.136	1.600	2.139	4.875
Lazio	4.474	4.958	2.697	12.129	3.785	2.208	2.591	8.584
Liguria	1.938	2.111	1.900	5.949	1.673	1.592	1.822	5.087
Lombardia	12.456	9.699	7.905	30.060	11.113	7.049	7.500	25.662
Marche	1.486	2.901	2.497	6.884	1.407	2.344	2.411	6.162
Piemonte e V.A.	4.765	5.271	3.572	13.608	4.385	2.135	2.011	8.531
Puglia e Basilicata	3.257	3.055	2.419	8.731	2.677	2.293	2.226	7.196
Sardegna	1.333	1.597	1.026	3.956	1.145	1.186	980	3.311
Sicilia	2.387	2.609	1.502	6.498	2.214	2.297	1.623	6.134
Toscana	2.981	5.066	4.299	12.346	2.435	2.959	3.964	9.358
Umbria	1.048	2.977	1.273	5.298	910	1.418	1.061	3.389
Veneto e T.A.A.	6.301	8.444	7.498	22.243	5.579	5.832	6.795	18.206
<b>Tot. Nazionale</b>	<b>55.098</b>	<b>63.555</b>	<b>49.737</b>	<b>168.390</b>	<b>48.358</b>	<b>42.458</b>	<b>45.337</b>	<b>136.153</b>

**Ripartizione, per Direzioni regionali VV.F., delle pratiche di PI presentate ed evase per l'anno 2010**

DIREZIONI REGIONALI	Istanze presentate <small>(pareri conformità, sopralluoghi, rinnovi)</small>		Pratiche evase <small>(pareri conformità, sopralluoghi, rinnovi)</small>		Note
		%		%	
Abruzzo e Molise	4.599	<b>2,73%</b>	3.833	<b>2,82%</b>	
Calabria	3.117	<b>1,85%</b>	2.538	<b>1,86%</b>	
Campania	10.154	<b>6,03%</b>	8.511	<b>6,25%</b>	
Emilia Romagna	16.820	<b>9,99%</b>	14.776	<b>10,85%</b>	
Friuli V. G.	5.998	<b>3,56%</b>	4.875	<b>3,58%</b>	
Lazio	12.129	<b>7,20%</b>	8.584	<b>6,30%</b>	
Liguria	5.949	<b>3,53%</b>	5.087	<b>3,74%</b>	
Lombardia	30.060	<b>17,85%</b>	25.662	<b>18,85%</b>	
Marche	6.884	<b>4,09%</b>	6.162	<b>4,53%</b>	
Piemonte e V.A.	13.608	<b>8,08%</b>	8.531	<b>6,27%</b>	
Puglia e Basilicata	8.731	<b>5,18%</b>	7.196	<b>5,29%</b>	
Sardegna	3.956	<b>2,35%</b>	3.311	<b>2,43%</b>	
Sicilia	6.498	<b>3,86%</b>	6.134	<b>4,51%</b>	
Toscana	12.346	<b>7,33%</b>	9.358	<b>6,87%</b>	
Umbria	5.298	<b>3,15%</b>	3.389	<b>2,49%</b>	
Veneto e T.A.A.	22.243	<b>13,21%</b>	18.206	<b>13,37%</b>	
<b>Tot. Nazionale</b>	<b>168.390</b>	<b>100%</b>	<b>136.153</b>	<b>100%</b>	

DISTRIBUZIONE PERCENTUALE DELLE PRATICHE ESPLETATE DAI COMANDI PROVINCIALI VVF  
ANNO 2010

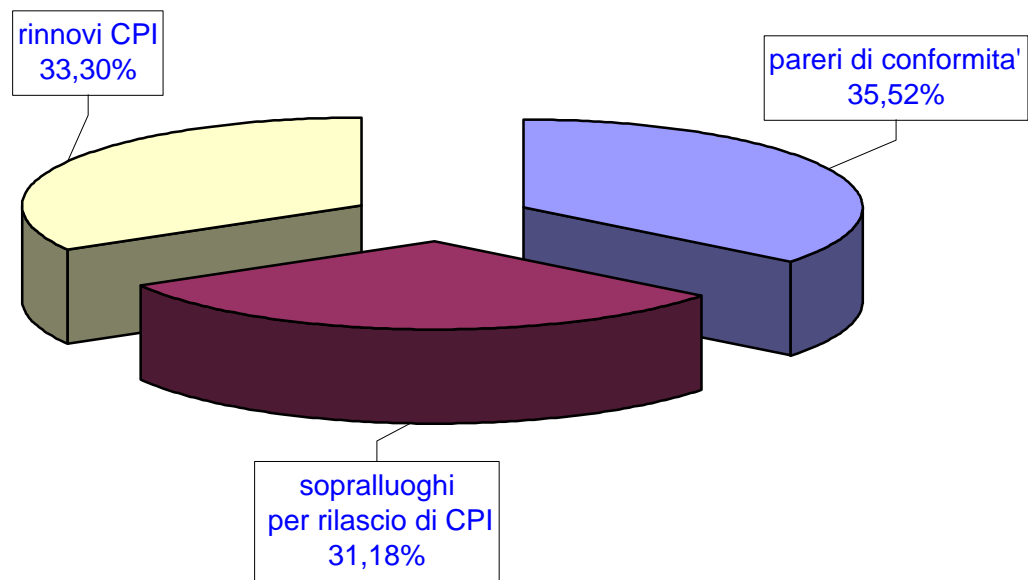

DISTRIBUZIONE PERCENTUALE DELLE RICHIESTE PERVENUTE PRESSO I COMANDI PROVINCIALI VVF  
ANNO 2010

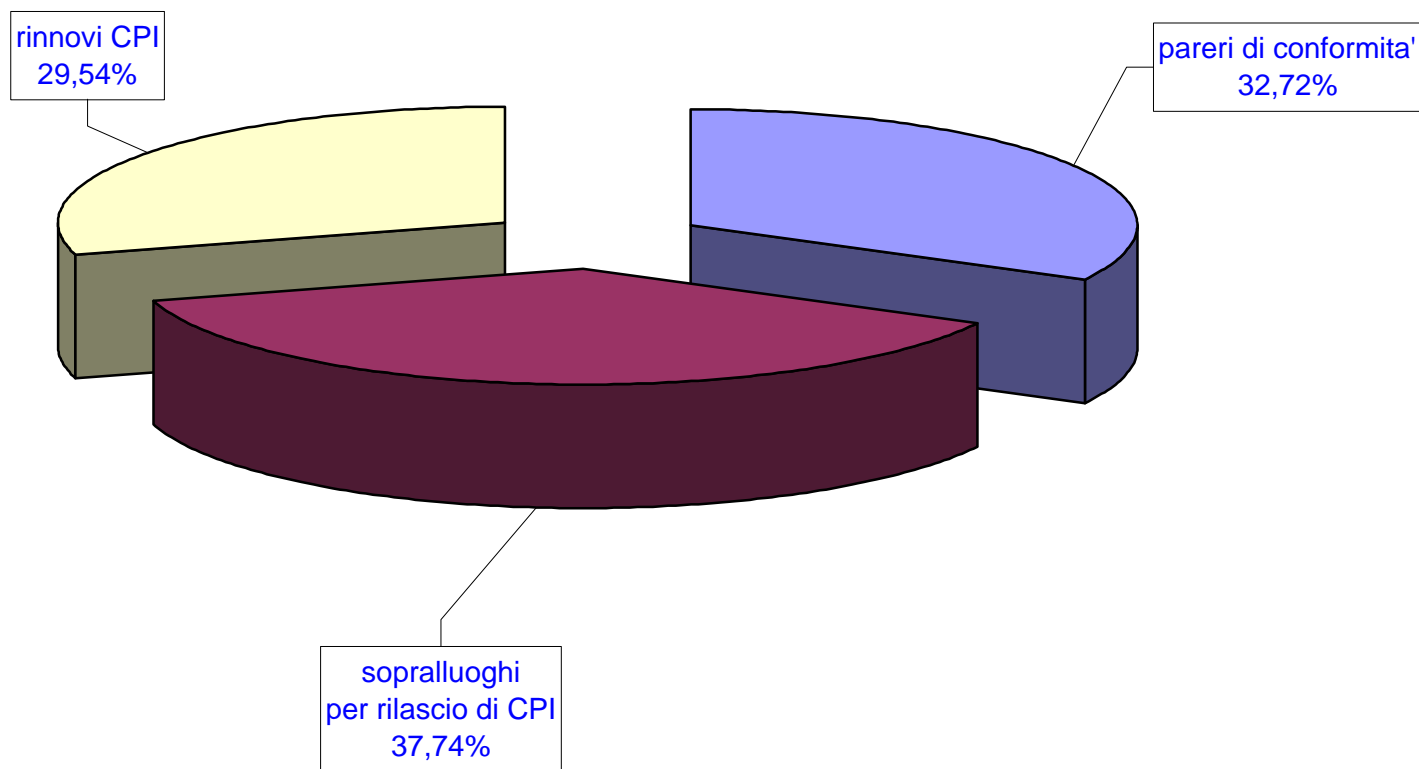

## RICHIESTE INOLTRATE AI COMANDI PROVINCIALI VV.F. NEL 2010

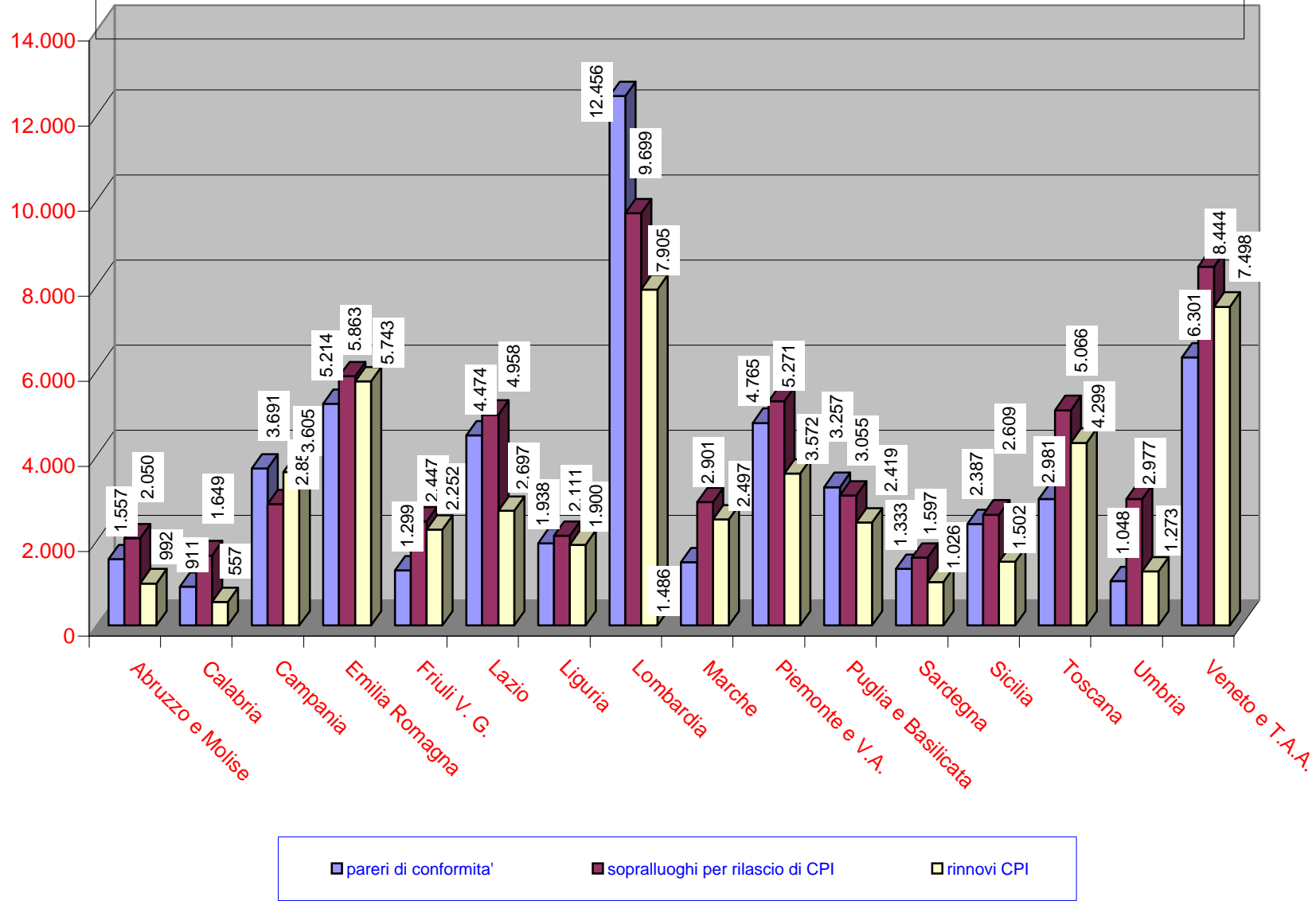

ANDAMENTO PREVENZIONE INCENDI - ANNO 2010

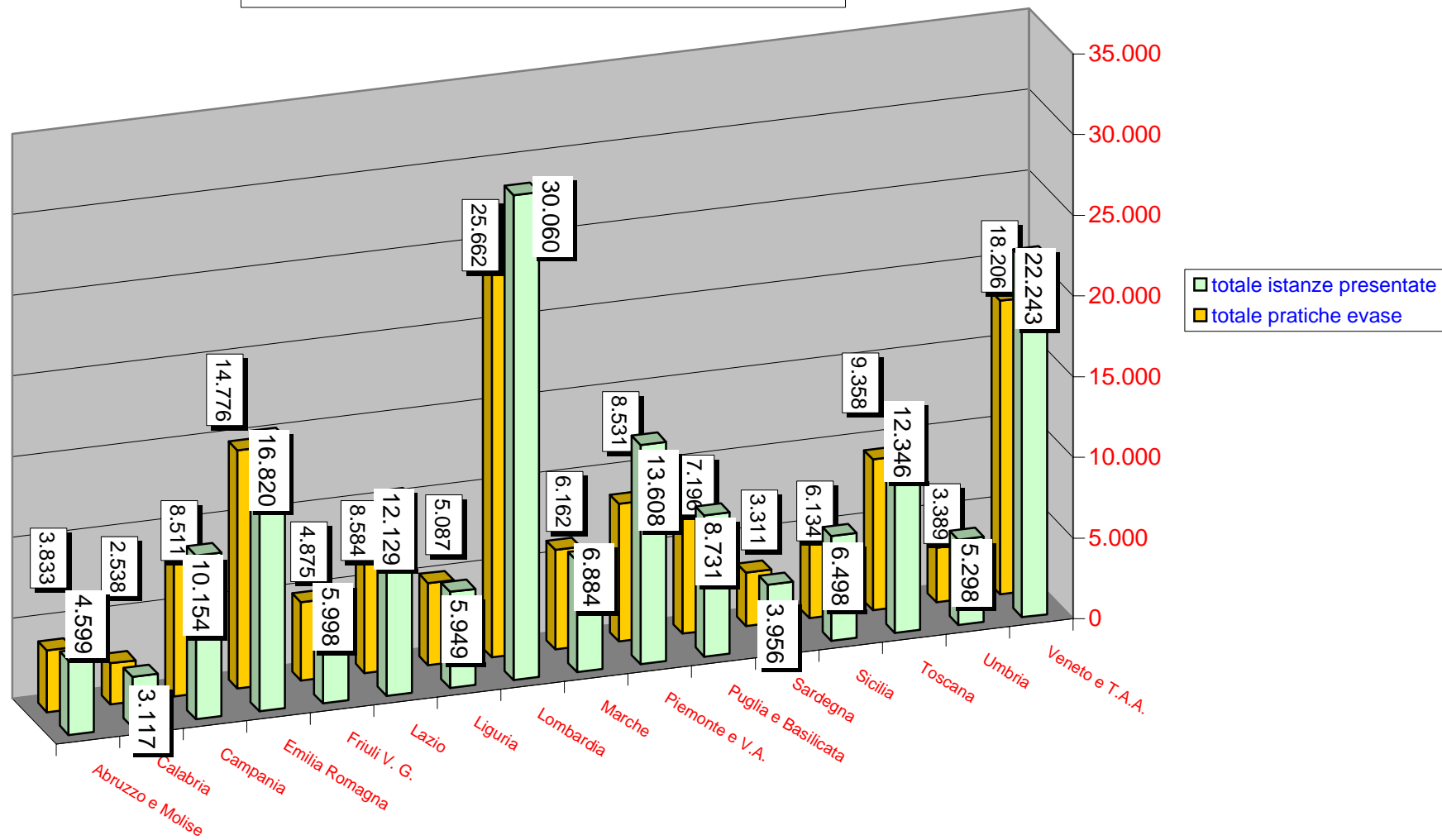

DIREZIONI REGIONALI VV.F.

# SERVIZI DI VIGILANZA



## SERVIZI DI VIGILANZA

Dati relativi ai servizi di vigilanza svolti dal 2008 al 2010 ripartiti per Direzioni Regionali VV.F.			
DIR. REGIONALI	Anni		
	2008	2009	2010
Abruzzo e Molise	1.129	950	780
Calabria	1.080	917	890
Campania	5.433	4.956	5.026
Emilia Romagna	4.340	4.494	4.244
Friuli V. G.	1.513	1.400	1.510
Lazio	10.371	11.988	11.710
Liguria	7.513	4.832	3.727
Lombardia	9.392	11.927	13.759
Marche	1.557	1.380	1.411
Piemonte e V. A.	3.262	3.165	2.967
Puglia e Basilicata	2.838	2.895	3.546
Sardegna	582	1.015	1.006
Sicilia	4.363	4.679	7.473
Toscana	4.404	5.481	6.155
Umbria	949	801	801
Veneto e T.A.A.	2.981	3.242	2.884
<b>Tot. Nazionale</b>	<b>61.707</b>	<b>64.122</b>	<b>67.889</b>

Dati relativi ai servizi di vigilanza svolti dal 2008 al 2010 ripartiti per attività										
Anni	Attività									
	TEATRI	CIRCHI	SALE	STADI	PALASPORT	ESPOSIZIONI	DISCOTECHES	AEROPORTI E PORTI	VARIE	
2008	25.869	1.177	2.892	1.972	1.614	6.208	1.129	9.462	11.384	<b>61.707</b>
2009	25.053	1.265	2.448	2.224	1.752	4.850	2.038	7.239	17.253	<b>64.122</b>
2010	25.917	1.269	2.537	2.225	1.786	4.689	2.632	7.830	19.004	<b>67.889</b>

ANDAMENTO DEI SERVIZI DI VIGILANZA, SUDDIVISI PER ATTIVITA', DAL 2008 AL 2010

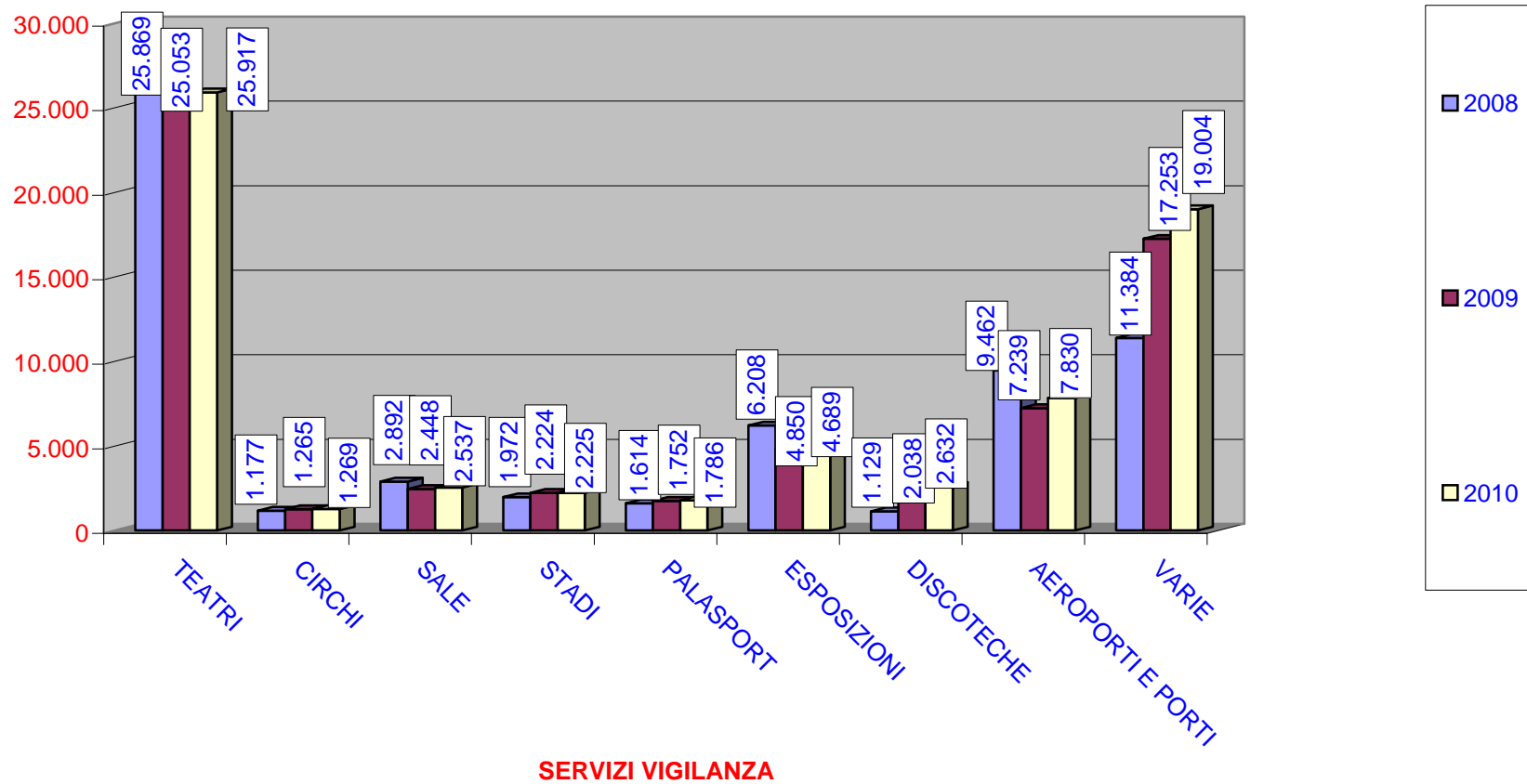

Ripartizione percentuale dei servizi di vigilanza in base al tipo di attività  
Anno 2010

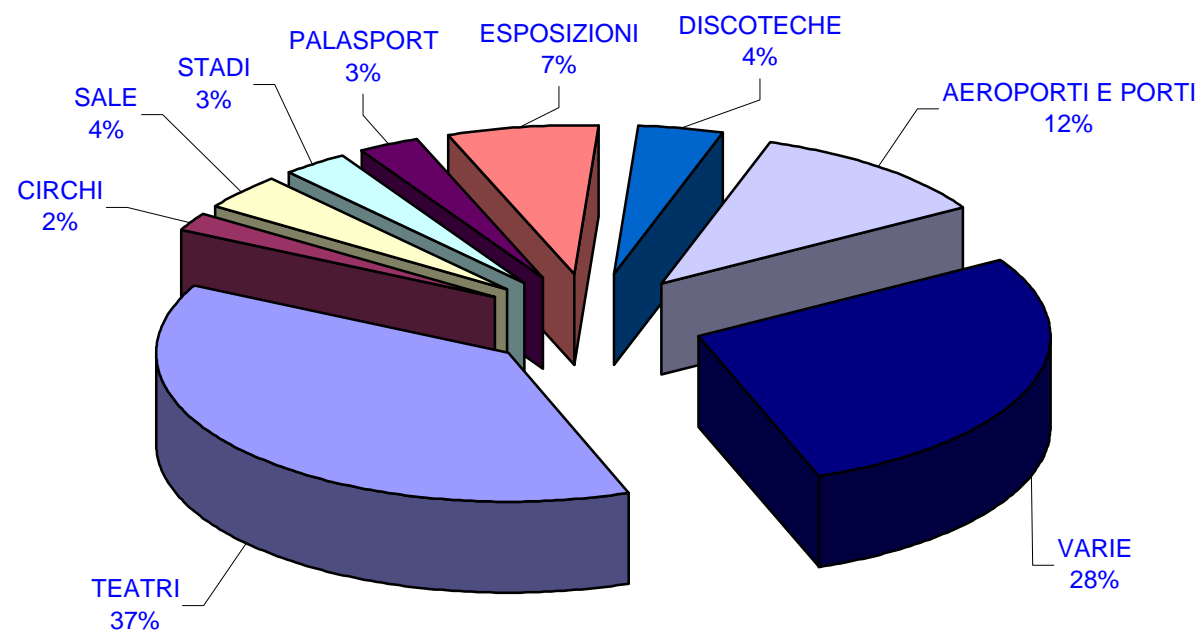

ANDAMENTO DEI SERVIZI DI VIGILANZA, SUDDIVISI PER DIREZIONI REGIONALI  
DAL 2008 AL 2010

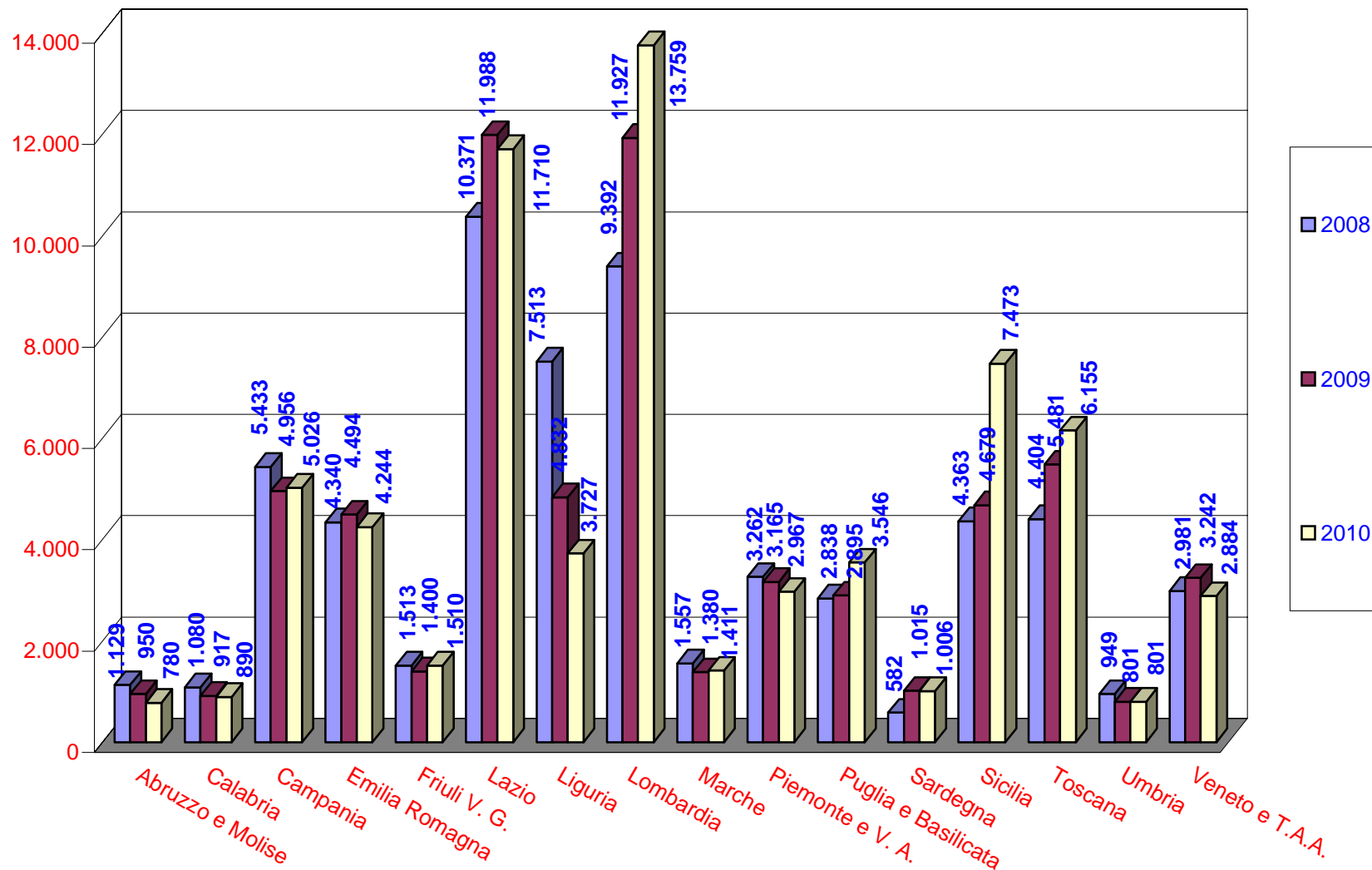

## CORPI PERMANENTI AUTONOMI VV.F AOSTA-BOLZANO-TRENTO

Nota:

i dati di seguito allegati sono stati gentilmente forniti dai Corpi permanenti dei Vigili del Fuoco di Aosta, Bolzano, e Trento e raccolgono dettagli relativi agli interventi di soccorso tecnico urgente effettuati dai Vigili del Fuoco (ad esclusione delle sedi volontarie) delle relative provincie autonome.

Poiché i criteri di classificazione e raccolta dei dati sono differenti da quelli adottati dal Corpo Nazionale, i dati numerici dei tre Corpi non sono stati integrati nella rassegna statistica nazionale, e vengono qui pubblicati per completezza di informazione.

Si ringraziano i Comandanti dei rispettivi corpi per i dati forniti.

**ANNO 2010**  
**CORPO PERMANENTE VV.F AOSTA**

MESE	INCENDI	INCIDENTI STRADALI	RECUPERI	STATICA	ACQUA	VARI	FALSO ALLARME	SOCCORSI	NON PIU' NECESSARIO	TOTALE GENERALE
GENNAIO	54	12	7	52	16	45	7	11	3	207
FEBBRAIO	53	8	9	41	7	23	9	9	7	166
MARZO	52	9	8	14	5	34	3	8	6	139
APRILE	29	6	13	39	19	24	5	21	1	157
MAGGIO	22	9	25	40	22	19	7	31	5	180
GIUGNO	20	10	22	46	13	14	5	39	3	172
LUGLIO	21	14	44	42	20	45	8	65	21	280
AGOSTO	27	13	14	31	9	177	14	30	8	323
SETTEMBRE	28	12	10	9	15	70	7	22	12	185
OTTOBRE	32	11	53	26	10	40	2	21	2	197
NOVEMBRE	18	12	7	8	8	28	2	16	3	102
DICEMBRE	67	16	11	49	16	20	7	2	8	196
<b>TOTALE PER CATEGORIE</b>	<b>423</b>	<b>132</b>	<b>223</b>	<b>397</b>	<b>160</b>	<b>539</b>	<b>76</b>	<b>275</b>	<b>79</b>	<b>2.304</b>

BF VF  
BERUFSFEUERWEHR  
CORPO PERMANENTE  
VIGILI DEL FUOCO BOLZANO

DATI ESSENZIALI DELL' ANNO 2010

Interventi del Corpo Permanente Bolzano .....	2.579
Ore uomo per interventi.....	12.871 h
-di cui per incendi (incl. falso allarme rilevatore incendio) .....	532
-di cui interv. tecnici .....	2.047
Interventi al mese .....	214
Interventi al giorno .....	7
Mese col maggior numero di interventi .....	dicembre/ giugno (305 )
Mese col minor numero di interventi .....	febbraio (153 )
Massimo numero di interventi in un giorno (19 dicembre 2009).....	23
Orario col maggior numero di interventi .....	ore 9.00 -10.00
Orario col minor numero di interventi .....	ore 02.00-03.00 / 04.00-05.00

Servizi

Servizi aereoportuali.....	365
-di cui ore uomo .....	41.328 h
Servizi di vigilanza .....	225
-di cui ore uomo .....	4.474 h
Esercitazioni .....	111
-di cui ore uomo .....	3.917 h
Interventi fuori dal Comune di Bolzano (distretto Bolzano) .....	172 (6,66%)
Interventi fuori dal distretto VVF di BZ.....	84 (3,25%)

## CORPO PERMANENTE VV.F. TRENTO

	ANNO	
TIPO INTERVENTO	2010	Valori %
Incendi	342	5%
Soccorsi tecnici urgenti	1.812	25%
Soccorsi a persone	111	2%
Servizi tecnici non urgenti	1.800	25%
Interventi con elicottero	2.656	37%
Falsi allarmi, non effettuati	390	5%
<b>TOTALI COMPLESSIVI</b>	<b>7.111</b>	<b>100%</b>
<b>TOTALI COMPLESSIVI (Esclusi falsi allarmi)</b>	<b>6.721</b>	

